

SITUASI SEMASA
PENYAKIT BAWAAN VEKTOR DI KUALA LUMPUR DAN PUTRAJAYA
 Bagi Minggu Epid 08/2022 (20.02.2022 – 26.02.2022)

**JADUAL 1: PERBANDINGAN KUMULATIF KES DENGGI KUALA LUMPUR DAN PUTRAJAYA
 PADA MINGGU EPID 08/2022 (2021 VS. 2022)**

Bil.	Zon	Jumlah Kes		Perbezaan Kes	Perbezaan (%)
		Sehingga ME08/2021	Sehingga ME08/2022		
1	Kuala Lumpur	538	435	-103	-19.1%
2	Putrajaya	23	17	-6	-26.0%
Kuala Lumpur & Putrajaya		561	452	-109	-19.4%

Nota: () Bilangan Kematian

Purata Kes Mingguan : 56

**JADUAL 2: KES DENGGI DILAPORKAN MENGIKUT PEJABAT KESIHATAN
 PADA MINGGU EPID 08/2022**

Bil.	Pejabat Kesihatan	Parlimen	Jumlah Kes				Jumlah Kes Sehingga Minggu 08/2022	Peratus (%) Kes
			Minggu 07/2022		Minggu 08/2022			
			13.02.2022	Hingga 19.02.2022	20.02.2022	Hingga 26.02.2022		
1	Cheras	Cheras	2	7	6	9	73	19.1
		Bdr Tun Razak	5		3			
2	Lembah Pantai	Lembah Pantai	2	13	3	15	112	24.7
		Bkt Bintang	3		1			
		Seputeh	8		11			
3	Kepong	Kepong	5	21	3	9	112	24.7
		Segambut	9		2			
		Batu	7		4			
4	Titiwangsa	Setiawangsa	4	10	3	12	138	30.5
		Titiwangsa	2		2			
		Wangsa Maju	4		7			
5	Putrajaya	Putrajaya	3	3	2	2	17	3.7
Kuala Lumpur & Putrajaya			54		47		452	

Nota: () Bilangan Kematian

Bil.	Pejabat	Bilangan Kes dan kematian	Jumlah	Jumlah	Perbezaan
------	---------	---------------------------	--------	--------	-----------

	Kesihatan	dilaporkan		terkumpul kes denggi sehingga ME 08/2021	terkumpul kes denggi sehingga ME 08/2022	peratus kenaikan/ Penurunan kes pada minggu epid 2021 dan 2022 (+/-)	Kadar insiden 2022
		ME 07/2022 13.02.2022 Hingga 19.02.2022	ME 08/2022 20.02.2022 Hingga 26.02.2022				
1	Cheras (468,000)	7	9	101	73	-27.7	15.6
2	Lembah Pantai (454,700)	13	15	161	112	-30.4	24.6
3	Kepong (547,100)	21	9	109	112	+2.7	20.5
4	Titivangsa (440,900)	10	12	167	138	-17.3	31.3
5	Putrajaya (94,600)	3	2	23	17	-26.0	18.0
	Kuala Lumpur & Putrajaya (2,005,300)	54	47	561	452	-19.4	22.5

JADUAL 3: KES DENGGI DI LAPORKAN PADA MINGGU EPID 08/2022

Nota: Kadar Insiden (IR) bagitahun 2021 adalah 24.7

: () Bilangan Kematian

JADUAL 4: BILANGAN WABAK DENGGI DI KUALA LUMPUR DAN PUTRAJAYA PADA MINGGU EPID 08/2022

Nota: 11 (1) : Kumulatif bilangan lokaliti wabak

Bil .	Pejabat Kesihatan	Bilangan Wabak Mengikut ME 08/2022		Kumulatif Wabak Sehingga ME 08/2022		Jumlah Wabak Sehingga Minggu Epid 08/2022
		Wabak Terkawal	Wabak Tidak Terkawal ()	Wabak Terkawal	Wabak Tidak Terkawal ()	
1	CHERAS	4	0	10	0	10
2	LEMBAH PANTAI	5	1	9	1	10
3	KEPONG	3	0	14	0	14
4	TITIWANGSA	2	0	15	0	15
5	PUTRAJAYA	0	0	2	0	2
	JUMLAH	13	1	50	1	51

: () Bilangan lokaliti *hotspot*





JADUAL 5: KES DAN KEMATIAN DENGGI MALAYSIA SERTA WP KUALA LUMPUR & PUTRAJAYA PADA MINGGU EPID 08/2022

Bil.	Negara/ Negeri	Jum. Kes		Perbezaan Kes	Perbezaan (%)
		Sehingga ME08/2021	Sehingga ME08/2022		
1	Malaysia	5,038	5,558	+520	+10.3%
2	WP Kuala Lumpur & Putrajaya	561	452	-109	-19.4%

JADUAL 6: SENARAI LOKALITI WABAK DENGGI DI KUALA LUMPUR DAN PUTRAJAYA PADA MINGGU EPID 08/2022

Bil	Pejabat Kesihatan	Parlimen	Lokaliti	Jum. Kes	Tempoh Wabak Berlaku (Hari)	Status
1.	CHERAS	CHERAS	TAMAN SHAMELIN (RESIDENSI BINTANG SHAMELIN)	2	2	WT
2.			TAMAN SHAMELIN (PANGSAPURI SRI SHAMELIN)	2	10	WT
3.		BANDAR TUN RAZAK	KEM SG BESI (JALAN LABUAN) BLOK G1,G2,G3	2	10	WT
4.			THE HOLMES 2	2	12	WT
5.	LEMBAH PANTAI	LEMBAH PANTAI	APPT DELIMA	3	11	WT
6.		SEPUTEH	TAMAN YARL D-SBHG JLN AWN KECIL,JLN AWN KECIL 4-7,SBHG PSRN AWN JAWA, LRG AWN JAW	2	2	WT
7.			TAMAN SALAK SELATAN F (JLN CAHAYA 1-9, JLN SINAR)	2	7	WT
8.			PANGSAPURI SUCI	2	5	WT
9.			TAMAN TAN YEW LAI B	2	13	WT
10.		TAMAN GEMBIRA B (SBHF JLN SELESA 1,9-12,JLN RIANG 11-15,SBHG JLN SELESA)	4	16	WTK	
11.	KEPONG	KEPONG	KEPONG BARU (JALAN CAMAR, BANGAU 2, BELATAK, BUBUT, CHIAK PELANDUK)	3	9	WT
12.		BATU	PANGSAPURI SENTUL POINT SUITE	4	17	WT
13.			PPR BATU MUDA (BLOK E, F DAN G)	3	9	WT
14.	TITIWANGSA	TITIWANGSA	DESA WANGSA KERAMAT A,B,C,D,E,F (KERAMAT HUJUNG)	2	6	WT
15.		WANGSA MAJU	TAMAN DANAU KOTA (JLN 1/23B-8/23B)	2	1	WT

Nota :

	: Lokaliti Hotspot
	: Wabak Baru pada minggu epid semasa
	: Wabak Tidak Terkawal
	: Wabak Tamat

Disediakan oleh: Cawangan Penyakit Bawaan Vektor Jabatan Kesihatan WP Kuala Lumpur dan Putrajaya

Disemak dan : Ketua Penolong Pengarah Kanan (Vektor)

Disahkan oleh Jabatan Kesihatan WP Kuala Lumpur dan Putrajaya

Tarikh : 27 Februari 2022

TREND KES DENGGI MENGIKUT MINGGU EPID BAGI WILAYAH PERSEKUTUAN & PUTRAJAYA BAGI TAHUN 2021 DAN 2022 BAGI EPID 08/2022

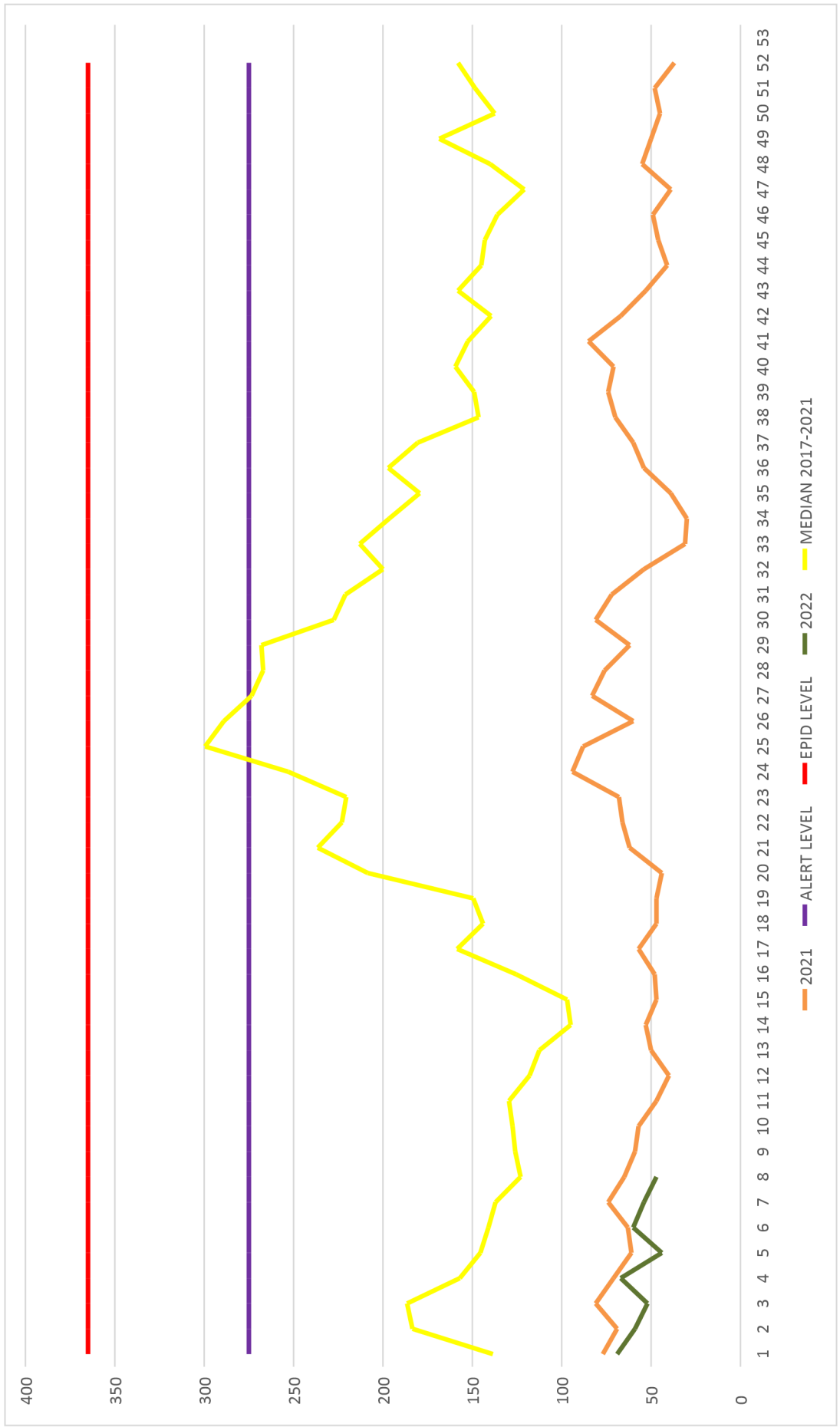

**KES DAFTAR DENGGI BAGI WILAYAH PERSEKUTUAN KUALA LUMPUR & PUTRAJAYA
(SEHINGGA 26 FEBRUARI 2022)**

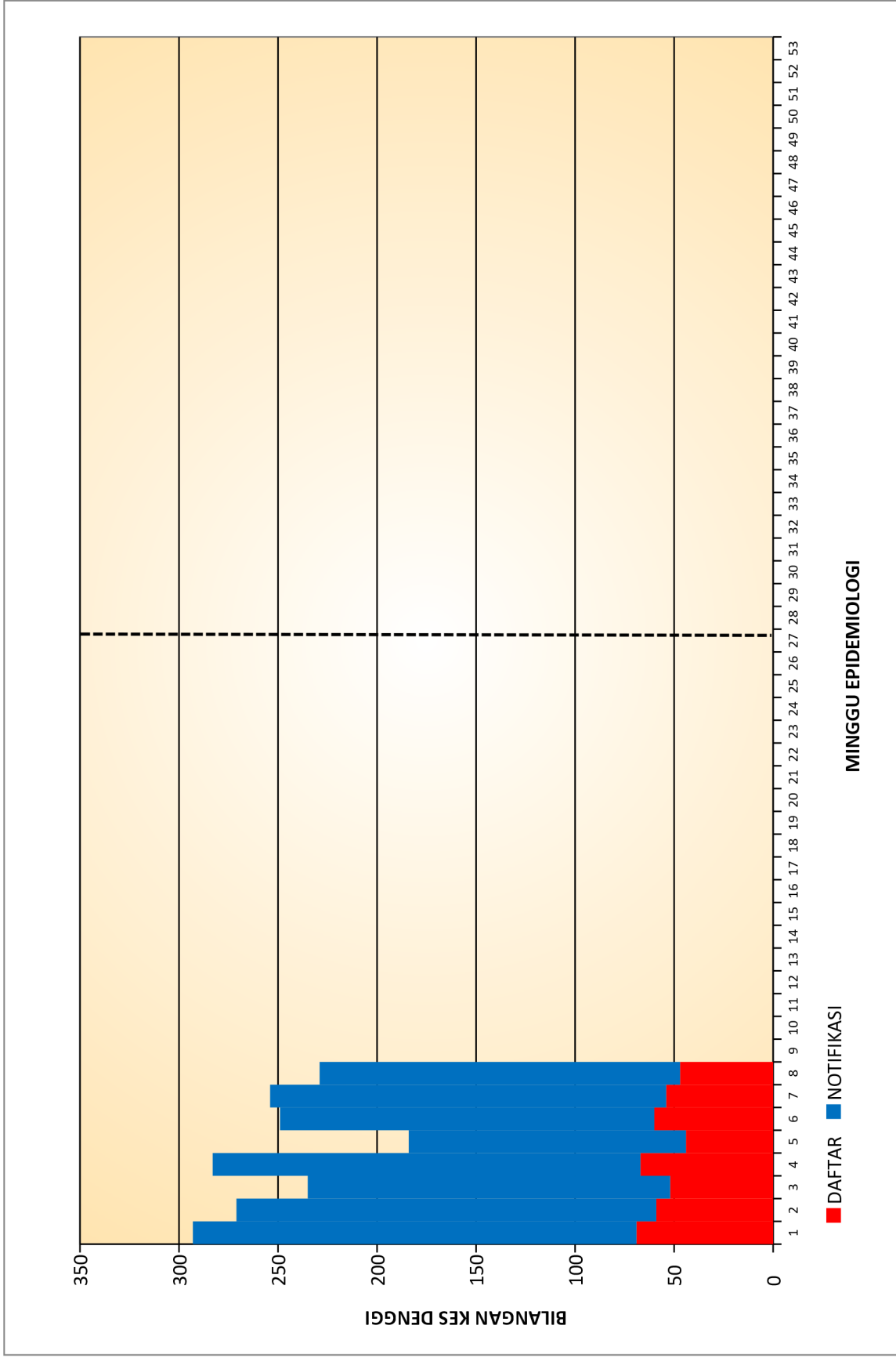

**KES DAFTAR DENGGI BAGI PK CHERAS
(SEHINGGA 26 FEBRUARI 2022)**

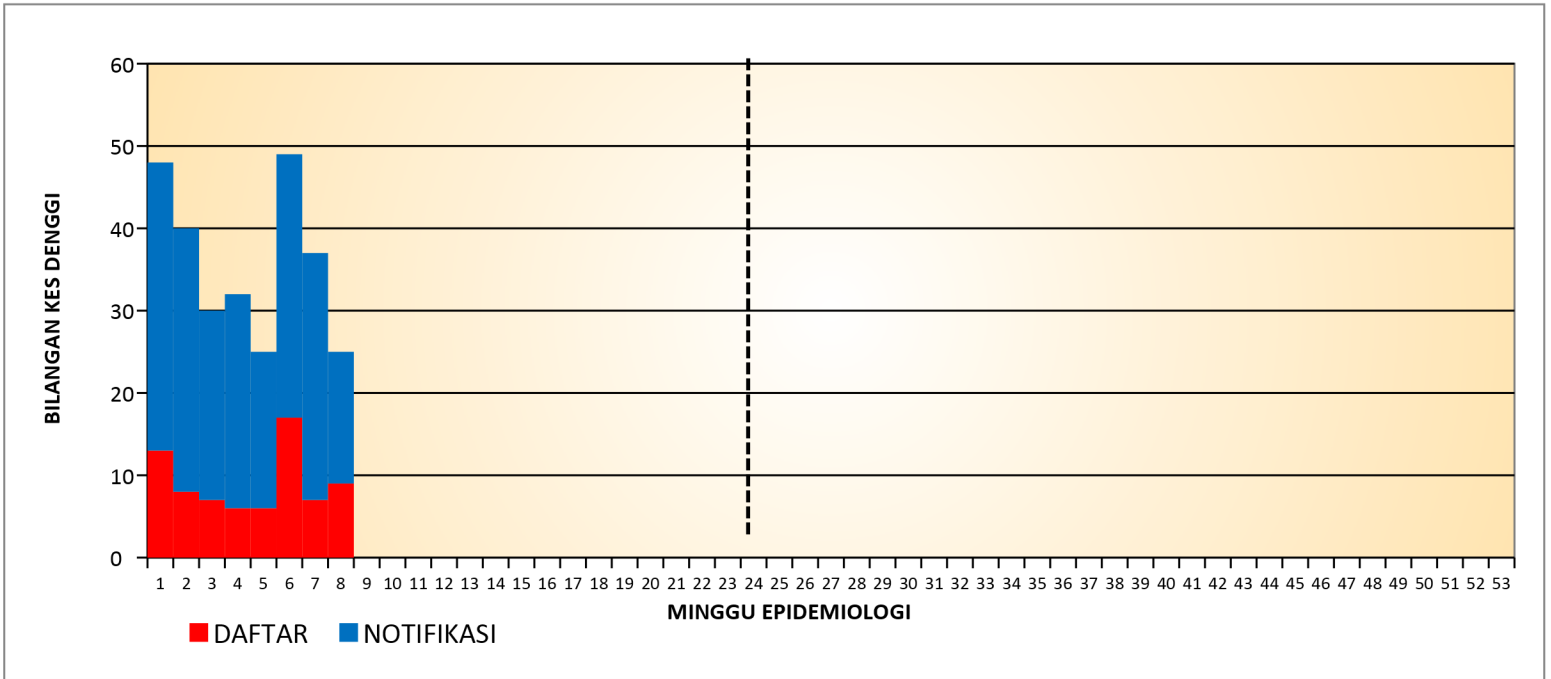

**KES DAFTAR DENGGI BAGI PK LEMBAH PANTAI
(SEHINGGA 26 FEBRUARI 2022)**

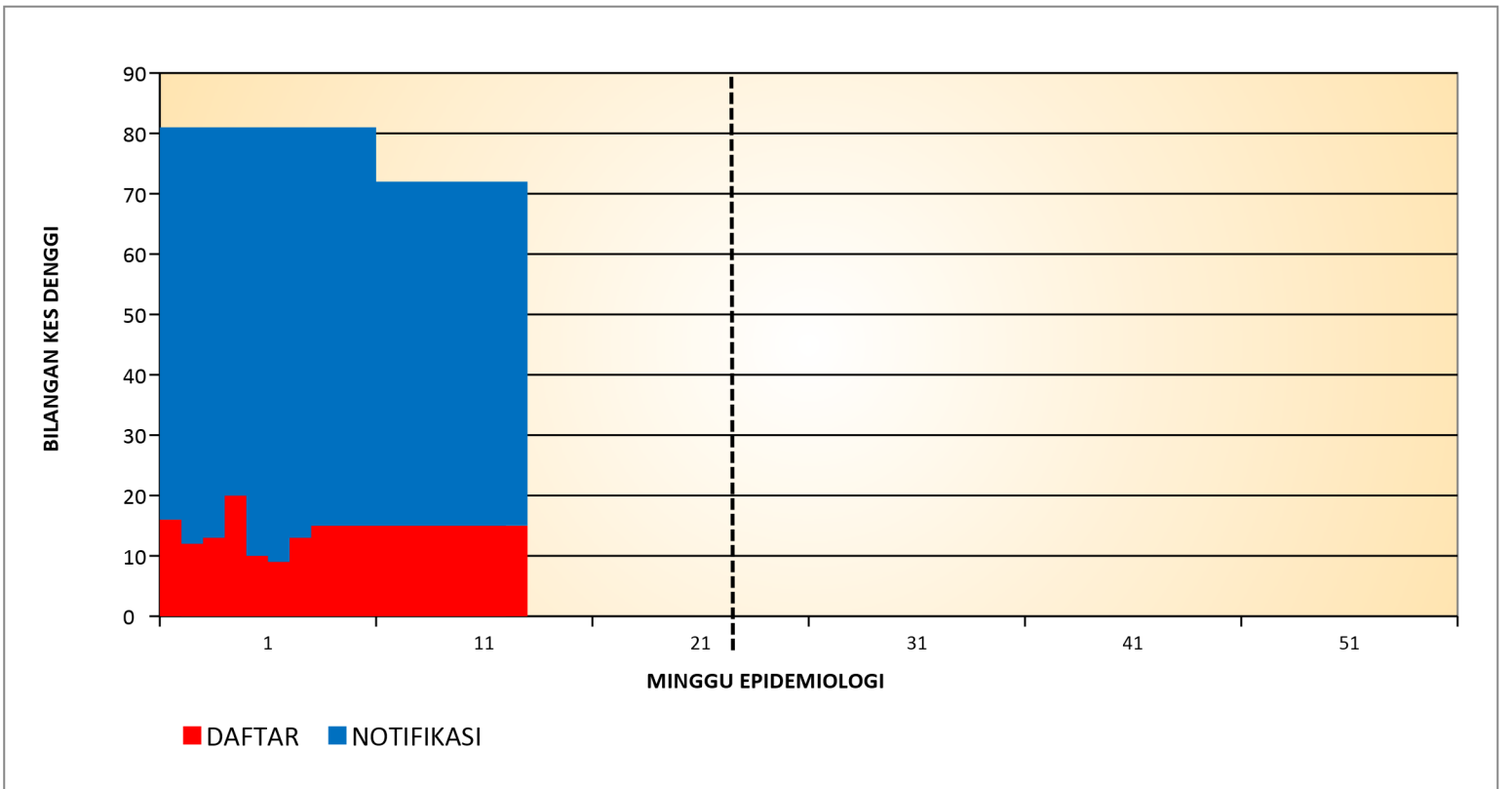

KES DAFTAR DENGGI BAGI PK KEPONG

(SEHINGGA 26 FEBRUARI 2022)

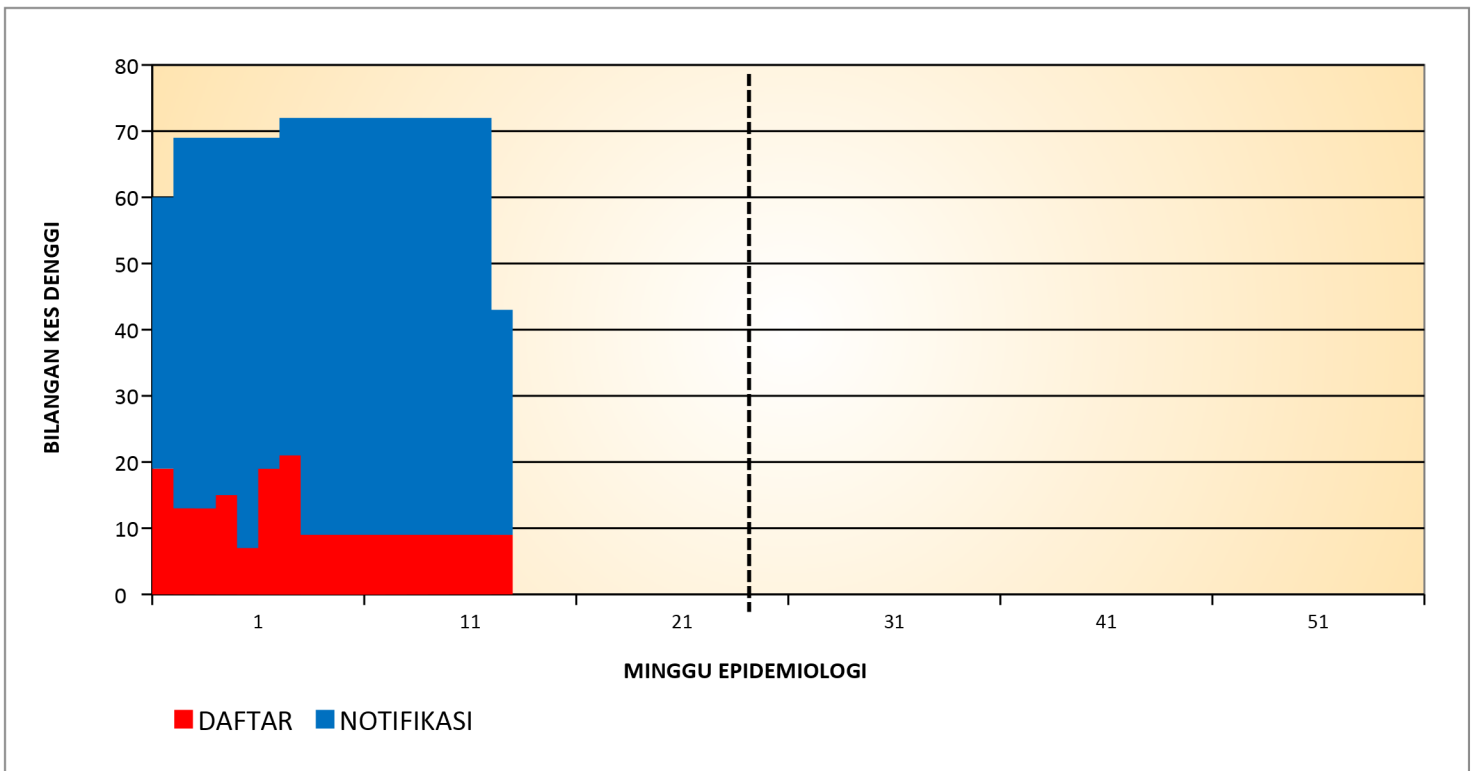

**KES DAFTAR DENGGI PK TITIWANGSA
(SEHINGGA 26 FEBRUARI 2022)**

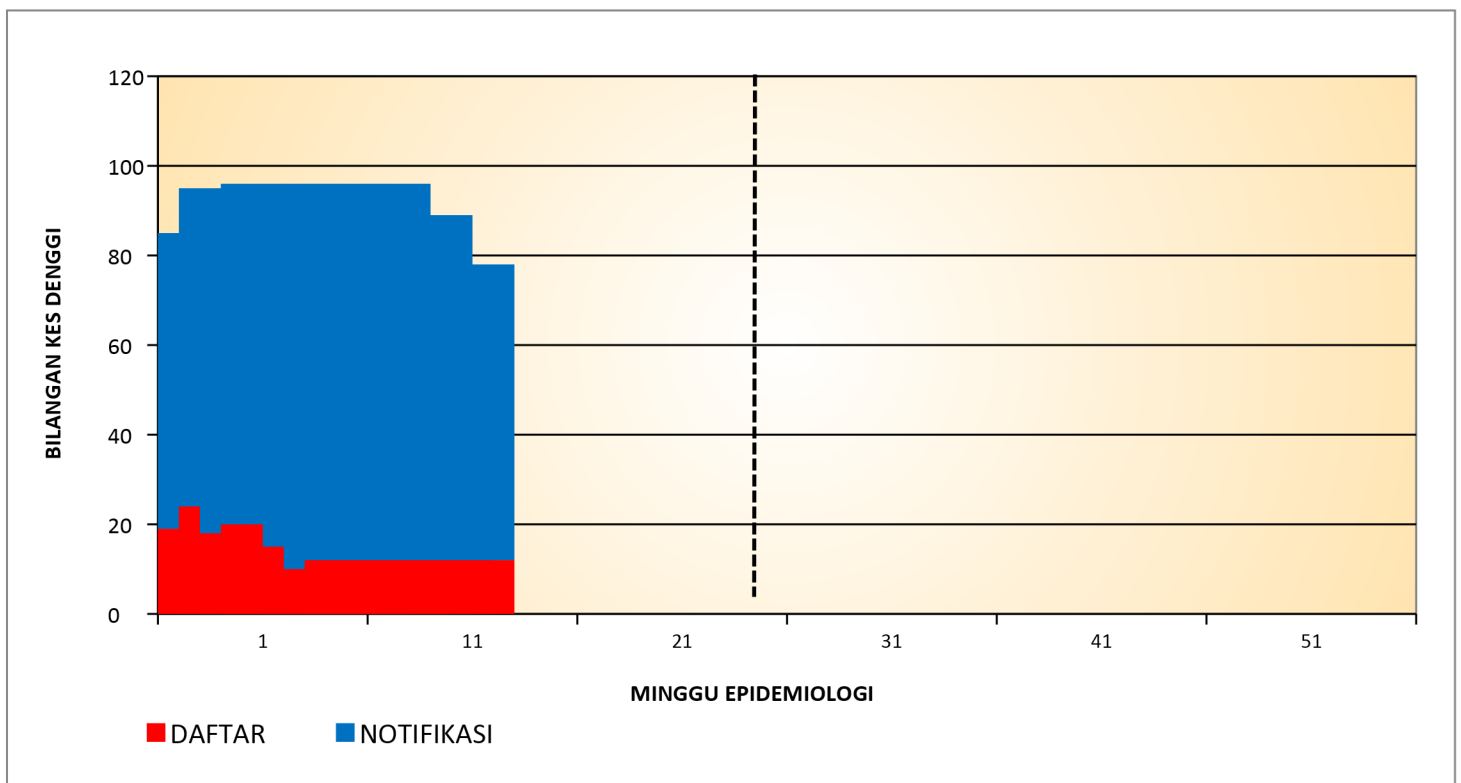

**KES DAFTAR DENGGI BAGI PK PUTRAJAYA
(SEHINGGA 26 FEBRUARI 2022)**

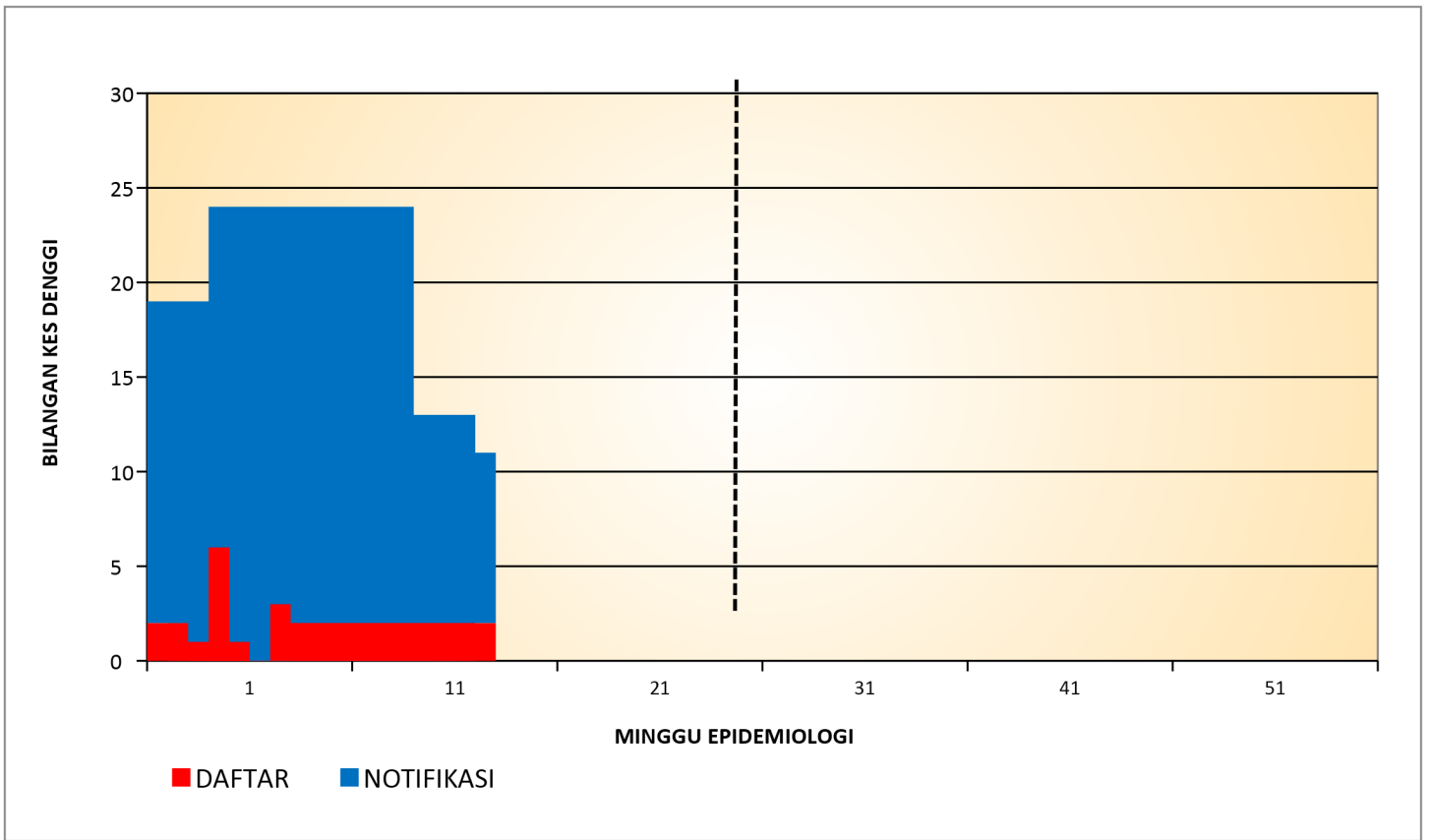

**TREN KUMULATIF WABAK, WTK/HOTSPOT DENGGI MENGIKUT MINGGU EPID
BAGI WILAYAH PERSEKUTUAN KUALA LUMPUR & PUTRAJAYA
BAGI TAHUN 2019, 2020, 2021 DAN 2022 BAGI ME 08/2022**

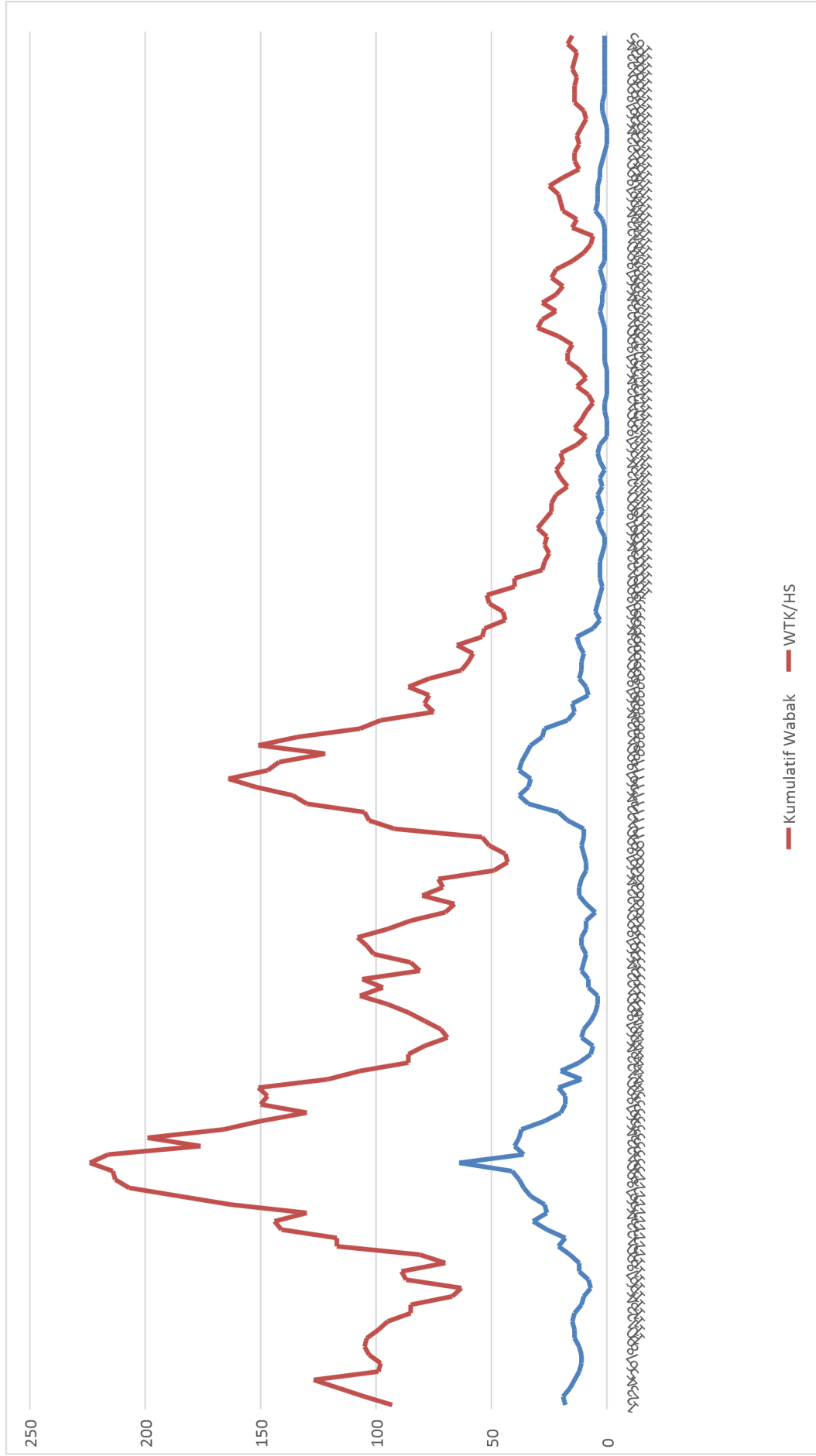

KES CHIKUNGUNYA MENGIKUT PEJABAT KESIHATAN DI JKWPKL&P
SEHINGGA MINGGU EPID 08/2022

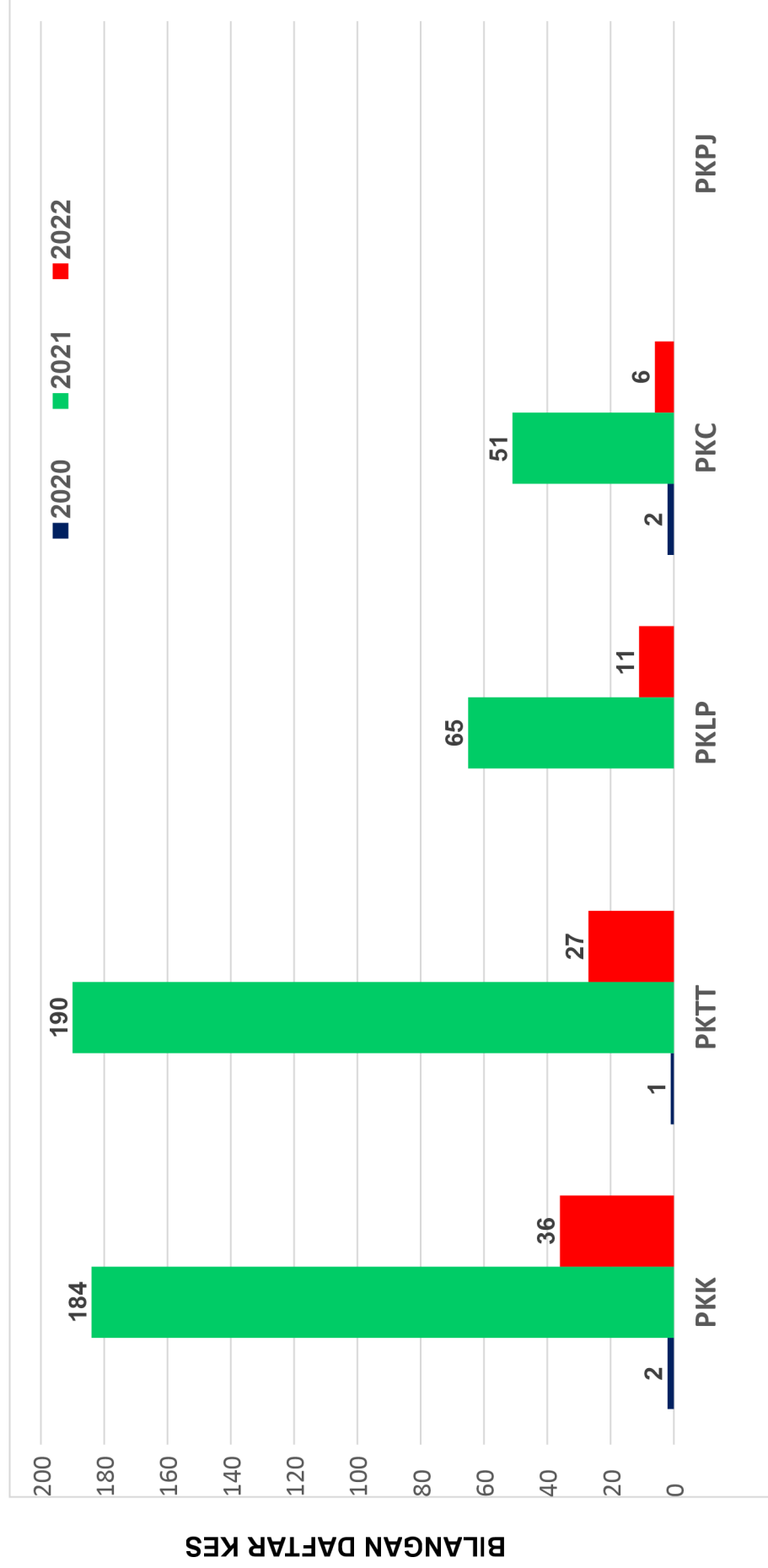

**SENARAI LOKALITI WABAK CHIKUNGUNYA DI KUALA LUMPUR DAN PUTRAJAYA
SEHINGGA MINGGU EPID 08/2022 (SEHINGGA 26 FEBRUARI 2022)**

Bil	Daerah	Lokaliti	Bil Kes	Bil Hari	Tarikh Notifikasi Kes Ke 2	Tarikh Notifikasi Akhir
1	Kepong	Taman Koperasi Polis Fasa 2 (Jalan 36/10 - 45/10)	3	16	11-02-2022	14-02-2022
2	Titiwangsa	PPR Sungai Bonus	3	11	16-02-2022	16-02-2022
3	Lembah Pantai	Taman Gembira B (Sbhg Jln Selesa 1, 9-12, Jln Riang 11-15, Sbhg Jln Selesa)	2	4	23-02-2022	23-02-2022
4	Titiwangsa	Taman Maluri (Jalan Wirawati 6,7,8,9)	2	6	21-02-2022	21-02-2022
5	Lembah Pantai	PPR Sri Pantai	3	3	24-02-2022	24-02-2022
6	Kepong	Jinjang Utara (Jalan Jinjang Indah 4-10)	2	2	25-02-2022	25-02-2022