

SITUASI SEMASA
PENYAKIT BAWAAN VEKTOR DI KUALA LUMPUR DAN PUTRAJAYA
 Bagi Minggu Epid 26/2019 (23.06.2019 – 29.06.2019)

**JADUAL 1: PERBANDINGAN KUMULATIF KES DENGGI KUALA LUMPUR DAN PUTRAJAYA
 PADA MINGGU EPID 26/2019 (2018 VS. 2019)**

Bil.	Zon	Jumlah Kes		Perbezaan Kes	Perbezaan (%)
		Sehingga ME26/2018	Sehingga ME26/2019		
1	KL	2667 (6)	6567 (2)	+3900	+146.2%
2	Putrajaya	112 (0)	681 (2)	+569	+508%
Kuala Lumpur & Putrajaya		2779 (6)	7248 (2)	+4469	+160.8%

Nota: () Bilangan Kematian

Purata Kes Mingguan : 278

**JADUAL 2: KES DENGGI DILAPORKAN MENGIKUT PEJABAT KESIHATAN
 PADA MINGGU EPID 26/2019**

Bil.	Pejabat Kesihatan	Parlimen	Jumlah Kes				Jumlah Kes Sehingga Minggu 26/2019	Peratus (%) Kes
			Minggu 25/2019 16.06.2019 hingga 22.06.2019	Minggu 26/2019 23.06.2019 hingga 29.06.2019				
1	Cheras	Cheras	18	56	25	75	1179 (0)	16.2%
		Bdr Tun Razak	38		50			
2	Lembah Pantai	Lembah Pantai	17	88	23	101	1751 (1)	24.1%
		Bkt Bintang	35		20			
		Seputeh	36		58			
3	Kepong	Kepong	30	160	29	166	1765 (1)	24.3%
		Segambut	80		73			
		Batu	52		64			
4	Titiwangsa	Setiawangsa	27	134	47	155	1872 (0)	25.8%
		Titiwangsa	61		66			
		Wangsa Maju	46		42			
5	Putrajaya	Putrajaya	46 (1)	46 (1)	40	40	681(2)	9.3%
Kuala Lumpur & Putrajaya			484 (1)		537		7248 (4)	

Nota: () Bilangan Kematian

JADUAL 3: KES DENGGI DI LAPORKAN PADA MINGGU EPID 26/2019

Bil.	Pejabat Kesihatan	Bilangan Kes dan Kematian dilaporkan		Jumlah terkumpul kes denggi sehingga ME 26/2018	Jumlah terkumpul kes denggi sehingga ME 26/2019	Perbezaan peratus kenaikan/ Penurunan kes pada minggu epid 2018 dan 2019 (+/-)	Kadar insiden 2019
		ME 25/2019 16.06.2019 Hingga 22.06.2019	ME 25/2019 16.06.2019 Hingga 22.06.2019				
1	Cheras (398,360)	56	75	706 (2)	1179 (0)	66.9%	296
2	Lembah Pantai (311,760)	88	101	541 (1)	1751 (1)	223.6%	562
3	Kepong (571,560)	160	166	657 (0)	1765 (1)	168.6%	309
4	Titiwangsa (450,320)	134	155	763 (3)	1872 (0)	145.3%	416
5	Putrajaya (85,500)	46 (1)	40	112 (0)	681 (2)	508%	796
Kuala Lumpur & Putrajaya (1,817,500)		484 (1)	573	2779 (6)	7248 (4)	160.8%	399

Nota: Kadar Insiden (IR) bagi tahun 2018 adalah 418
: () Bilangan Kematian

JADUAL 4: BILANGAN WABAK DENGGI DI KUALA LUMPUR DAN PUTRAJAYA PADA MINGGU EPID 26/2019

Bil.	Pejabat Kesihatan	Bilangan Wabak Mengikut ME 26/2019		Kumulatif Wabak Sehingga ME 26/2019		Jumlah Wabak Sehingga Minggu 26/2019
		Wabak Terkawal	Wabak Tidak Terkawal ()	Wabak Terkawal	Wabak Tidak Terkawal ()	
1	CHERAS	24	3 (2)	165	25 (15)	190 (15)
2	LEMBAH PANTAI	38	4 (1)	242	33 (18)	275 (18)
3	KEPONG	40	18 (7)	199	36 (19)	235 (19)
4	TITIWANGSA	43	3 (2)	294	9 (9)	303 (9)
5	PUTRAJAYA	7	5 (4)	68	18 (13)	86 (13)
JUMLAH		152	33 (16)	968	121 (74)	1089 (74)

Nota : 740 (46) : Kumulatif bilangan lokaliti wabak
: () Bilangan lokaliti hotspot

JADUAL 5: KES DAN KEMATIAN DENGGI MALAYSIA SERTA KUALA LUMPUR & PUTRAJAYA PADA MINGGU EPID 26/2019

Bil.	Negara/ Negeri	Jum. Kes		Perbezaan Kes	Perbezaan (%)
		Sehingga ME26/2018	Sehingga ME26/2019		
1	Malaysia	32,435 (53)	62,421 (93)	+29,986	+92.4%
2	Kuala Lumpur & Putrajaya	2,779 (6)	7,248 (4)	+4,469	+160.8%

**JADUAL 6 : SENARAI LOKALITI WABAK DENGGI
DI KUALA LUMPUR DAN PUTRAJAYA PADA MINGGU EPID 26/2019**

Bil	Pejabat Kesihatan	Parlimen	Lokaliti	Jum. Kes	Tempoh Wabak Berlaku (Hari)	Status	
1.	CHERAS	CHERAS	D'ALAMANDA PUDU IMPIAN	5	10	WT	
2.			TAMAN MIDAH SELATAN A(SEBAHAGIAN JALAN MIDAH BESAR,13,14,15,16,/105,JLN MIDAH15)	2	4	WT	
3.			FLAT SRI SELANGOR B (BLOK 7, 9 & 11)	2	8	WT	
4.			PPR PUDU ULU	2	6	WT	
5.			TAMAN MIDAH (PRISMA CHERAS CONDO)	2	6	WT	
6.			TAMAN MIDAH (PRIMA MIDAH HEIGHT)	4	12	WT	
7.			TAMAN TAYTON VIEW B	2	13	WT	
8.		CHERAS	BANDAR TUN RAZAK	APPT CENDANA	11	47	HS
9.				PANGSAPURI SRI PENARA FASA 1 (BLOK A-B)	41	50	HS
10.				PPR DESA TUN RAZAK	5	29	WTK
11.				BAYU TASIK CONDO 2	6	11	WT
12.				APARTMENT LUMAYAN, BDR SRI PERMAISURI	3	2	WT
13.				BINTANG MAS KONDO	2	4	WT
14.				DESA TASIK AWAM(BLOK 2,4,6)	2	5	WT
15.				SRI MAS KONDO	3	5	WT
16.				BANDAR TASIK SELATAN FASA 1 (JLN 10/146 - JLN 19/146)	3	4	WT
17.				FLAT SRI JOHOR C(BLOK37-59)	2	5	WT
18.				PANGSAPURI SRI PENARA FASA 2 (BLOK C-D)	4	7	WT
19.				FLAT SRI LABUAN (BLOK 1-8)	3	5	WT
20.				FLAT SRI KOTA	3	6	WT
21.				FLAT TAMAN DESA CHERAS(BLOK 9 & 11)	2	10	WT
22.				KEM SG BESI (BILIK BUJANG RAMD)	3	6	WT
23.				PANGSAPURI KASTURI	2	9	WT
24.				TASIK HEIGHT APPT BLOK D, E, F, G & H	3	9	WT
25.				REED LAKEFIELD	4	15	WT
26.				KEM SG.BESI (JALAN LABUAN) BLOK E1, E2, F1, F2	3	16	WT
27.				PPR TAMAN MULIA	4	20	WT

Bil	Pejabat Kesihatan	Parlimen	Lokality	Jum. Kes	Tempoh Wabak Berlaku (Hari)	Status	
28.	LEMBAH PANTAI	LEMBAH PANTAI	VISTA ANGKASA (BLOK 3,4,5,6,7,8)	7	6	WT	
29.			KG PANTAI DALAM	6	12	WT	
30.			PPR SRI PANTAI	4	10	WT	
31.			SOUTH VIEW APARTMENT	2	7	WT	
32.			PPR KG LIMAU	3	12	WT	
33.			PPR PANTAI RIA	2	13	WT	
34.		LEMBAH PANTAI	SEPUTEH	PPR KG MUHIBBAH FASA 2B (BLOK G,H,I & J)	5	31	HS
35.				TAMAN SRI PETALING H4-SBHG JLN PIKRAMA,LRG PIKRAMA 1-5	6	20	WTK
36.				TAMAN SRI PETALING C1-JLN 1/149D,JLN 1/149J	6	24	WTK
37.				CASA GREEN BUKIT JALIL	5	10	WT
38.				PPR PINGGIRAN 1 (BLOK A,B,C,D,E,F)	8	11	WT
39.				PPR PINGGIRAN (BLOK G,H,J,K,L,M)	5	17	WT
40.				PPR KG MUHIBBAH FASA 1(BLOK A,B,C & D)	6	14	WT
41.				MEADOW PARK 3	2	3	WT
42.				TAMAN SALAK SELATAN E(JLN PERKASA,JLN PERKASA 2-10,JLN LAKSAMANA,JLN BENDAHARA)	2	4	WT
43.				TAMAN OUG D (JLN HUJAN RAHMAT,JLN HUJAN RAHMAT 1-3,SBHG JLN HUJAN)	3	5	WT
44.				SEK. TUNAS BAKTI	2	6	WT
45.				ANJUNG HIJAU BUKIT JALIL	3	6	WT
46.				JALAN IMPIAN INDAH A - SEBAHAGIAN JLN IMPIAN INDAH 1&2	2	8	WT
47.				TAMAN SRI PETALING D1-JLN 1/149,SBHG 2/149D,11/149D,3-5/149D	2	11	WT
48.				TAMAN SRI PETALING C2-JLN 7/149J-11/149J,SBHG JLN 2-3/149J	3	12	WT
49.				PARKLANE OUG CONDO (BLOK A,B,C)	3	11	WT
50.				JALAN TIARA B - JALAN TIARA 6-10	4	12	WT
51.				KUARTERS INSTITUSI PENDIDIKAN SRI SEPUTEH	3	12	WT
52.				TAMAN OUG B (LORONG HUJAN EMAS,JLN HUJAN EMAS 1-3,SBHG JLN HUJAN,JLN 1/135)	3	12	WT

Bil	Pejabat Kesihatan	Parlimen	Lokality	Jum. Kes	Tempoh Wabak Berlaku (Hari)	Status
53.			ENDAH VILLA CONDO FASA 1(BLOK 2&2A)	3	26	WT
54.			TAMAN SRI PETALING H1-JLN WAN EMPUK,WAN EMPUK 1-2,SBHG JLN WAN SENDARI)	4	15	WT
55.			TAMAN SRI PETALING K1 (JALAN PASAI 1-5, SBHG JLN PERLAK DAN SBHG JLN PASAI)	3	22	WT
56.			CENTRAL RESIDENCE	8	26	WTK
57.			ROBSON CONDO	5	14	WT
58.			PPR DESA PETALING	2	4	WT
59.			DESA SRI PUTERI (BLOK A,B,C)	2	4	WT
60.			THE FORUM CONDOMINIUM	2	4	WT
61.			REGENCY TOWER (JLN CEYLON)	2	5	WT
62.			JALAN MEDAN PASAR	3	5	WT
63.			1A STONOR	2	5	WT
64.			DANAU MURNI CONDO	2	5	WT
65.			TAMAN SEPUTEH 1-5	2	10	WT
66.			VANTAGE POINT CONDOMINIUM	2	13	WT
67.			CITY GARDEN CONDO	4	26	WT
68.			LE CHATEAU APARTMENT	2	12	WT
69.			WIDURI IMPIAN CONDOMINIUM	2	12	WT
70.			TAMAN KEPONG (JALAN 33-36)	2	1	WT
71.			JINJANG UTARA (JALAN JINJANG AMAN 12-16)	2	1	WT
72.			PELANGI MAGNA (BLOK A DAN B)	12	36	HS
73.			FORTUNE AVENUE CONDO (BLOK A & B)	5	20	WTK
74.			MUTIARA MAGNA (BLOK B,C,D)	5	11	WT
75.	KEPONG	KEPONG	KUARTERS BALAI BOMBA DAN PENYELAMAT	8	25	WT
76.			VISTA MAGNA (BLOK A, B, DAN C)	2	2	WT
77.			KEPONG BARU (JALAN API-API 1-3)	2	10	WT
78.			LAMAN RIMBUNAN KEPONG (JALAN RIMBUNAN MATAHARI 1-3)	3	9	WT
79.			TAMAN PUSAT KEPONG (GREEN VIEW APARTMENT	2	8	WT

Bil	Pejabat Kesihatan	Parlimen	Lokality	Jum. Kes	Tempoh Wabak Berlaku (Hari)	Status
			BLOK 1,2,3)			
80.			LAMAN RIMBUNAN KEPONG (JALAN RIMBUNAN MAWAR, 1-8)	3	12	WT
81.			KEPONG BARU (JALAN HELANG,HELANG LAUT,HELANG JAMBUL, HELANG SEWA)	3	14	WT
82.			LAMAN RIMBUNAN KEPONG (JALAN RIMBUNAN MELATI 1-4)	4	17	WT
83.			FORTUNE AVANUE CONDO (BLOK C DAN D)	2	5	WT
84.		SEGAMBUT	TAMAN SRI SINAR (PLAZA SINAR)	16	34	HS
85.	TAMAN SEGAMBUT AMAN		27	37	HS	
86.	TTDI (JALAN DATUK SULAIMAN 4 (2-98)		14	43	HS	
87.	PELANGI INDAH CONDOMINIUM		11	44	HS	
88.	ASRAMA TAN CHONG MOTOR		14	19	WTK	
89.	TAMAN SEGAMBUT DAMAI (JALAN 3/60B, 4/60B, 2/60B, 6/60B, 7/60B)		10	21	WTK	
90.	TAMAN MEGAH (LORONG UDANG PASIR 1,2, JALAN UDANG GANTUNG)		14	24	WTK	
91.	CASA KIARA 2 (2 BLOK)		5	29	WTK	
92.	TAMAN CUEPACS (JLN UDANG GANTUNG,1,2,3)(JLN&LRG UDANG PASIR 1,2,)		6	10	WT	
93.	TAMAN MEGAH JALAN UDANG PASIR 1-3, UDANG GANTUNG 1,2)		5	6	WT	
94.	TTDI (KIARA VIEW KONDO)		5	12	WT	
95.	TAMAN SRI SINAR (JALAN 3/38D (1-83), 2, 4, 5/38D)		6	13	WT	
96.	TAMAN SRI SINAR (JALAN 13(2-70), 14, 15, 16, 17/38E)		2	3	WT	
97.	TAMAN SRI SINAR (JALAN 1-5/38E)		2	4	WT	
98.	BOULEVARD SERVICE APARTMENT,TAMAN KOK LIAN,OFF 31,JALAN KUCHING		2	5	WT	
99.	MONT KIARA (CASA KIARA 1 CONDOMINIUM)		2	8	WT	
100.	TAMAN SRI SINAR (JALAN 10,12,13,14 / 38D)		3	9	WT	
101.	PUTRA MAJESTIK KONDO (BLOK A,B,C)		3	10	WT	
102.	TAMAN MEGAH (JLN UDANG PASIR(TERES 19-39),JLN UDANG GERAGAU,JLN UDANG GANTUNG 3		3	7	WT	

Bil	Pejabat Kesihatan	Parlimen	Lokality	Jum. Kes	Tempoh Wabak Berlaku (Hari)	Status
103.			DESA KIARA CONDOMINIUM	2	10	WT
104.			TAMAN KOK LIAN (JLN SELINGSING 1-49), JLN MANJOI 3,4,5,6(2-66)	2	13	WT
105.			SRI INTAN CONDOMINIUM 1	3	19	WT
106.			FLAT SRI PERAK (BLOK 35,37,39,41)	11	49	HS
107.			TAMAN DATO SENU (JALAN DATO SENU 10-15)	6	32	HS
108.			BANDAR BARU SENTUL FASA 3 (BLOK 21, 23, 25, 27, DAN 29)	8	30	WTK
109.			PERMAI RIA CONDOMINIUM	17	23	WTK
110.			FLAT BATU PERMAI	10	29	WTK
111.			PPR BATU MUDA (BLOK A, B, C DAN D)	21	24	WTK
112.			PANORAMA RESIDENCE CONDOMINIUM	9	25	WTK
113.			TAMAN BATU PERMAI (JALAN /18B)	4	19	WTK
114.			MELUR APARTMENT	5	15	WT
115.			PPR BERINGIN (D,E,F)	7	14	WT
116.			PPR BATU MUDA (BLOK E, F DAN G)	6	13	WT
117.		BATU	PPR PEKAN BATU	2	2	WT
118.		BATU	TAMAN KOPERASI POLIS FASA 2 (JALAN 30/10 - 35/10)	2	4	WT
119.		BATU	THE MAPLE SENTUL WEST	3	5	WT
120.		BATU	KAMPUNG BATU DELIMA	2	7	WT
121.		BATU	PPAM METROPOLITAN	2	8	WT
122.		BATU	FLAT DBKL BANDAR BARU SENTUL (BLOK 73, 75, 77, 79)	4	9	WT
123.		BATU	TAMAN BERINGIN (JALAN MIRI 1-3, NIAH 1-6)	4	10	WT
124.		BATU	RESIDENSI SENTULMAS	2	11	WT
125.		BATU	TAMAN KOPERASI POLIS FASA 2 (JALAN 54,55,61,62/10)	3	11	WT
126.		BATU	TAMAN KOK LIAN(JALAN RUNGKUP)	2	12	WT
127.		BATU	VILLA ANGSANA CONDOMINIUM	3	12	WT
128.	TITIWANGSA	SETIAWANGSA	SRI RIANA RESIDENCE	2	1	WT
129.	TITIWANGSA	SETIAWANGSA	KEDIAMAN SISWA JAYA UTM(JLN REJANG 4)	11	28	WTK

Bil	Pejabat Kesihatan	Parlimen	Lokality	Jum. Kes	Tempoh Wabak Berlaku (Hari)	Status
130.			PA DESA REJANG (BLOK G,H,J,K)	6	8	WT
131.			APPT DAHLIA (TMN SETAPAK JAYA)	6	15	WT
132.			DESA SETIAWIRA (BLOK A - BLOK F)	7	18	WT
133.			VILLA WANGSA MAS	12	20	WT
134.			TAMAN SETIAWANGSA (JALAN SETIAWANGSA 16-23)	2	1	WT
135.			PULAPOL (APT BUNGA RAYA)	2	3	WT
136.			PA DESA REJANG (BLOK E,F,L,M)	2	3	WT
137.			PANGSAPURI ATM	3	5	WT
138.			SEKSYEN 10 WANGSA MAJU (KINABALU)	3	6	WT
139.			PA DESA REJANG (BLOK A,B,C,D)	3	6	WT
140.			PPR AIR PANAS (BLOK G,H)	2	8	WT
141.			SEK 5 WANGSA MAJU (JLN10/27A)	3	10	WT
142.			QRTS KERAJAAN JLN U-THANT	48	43	HS
143.			DESA PASIFIK AMPANG (BLOK A,B,D,E,H)	44	46	HS
144.			DESA PANDAN (BLOK G)	5	6	WT
145.			KG BARU (FLAT PKNS)	6	9	WT
146.			DESA PASIFIK AMPANG (BLOK C,F,G)	7	13	WT
147.			QRTS KAKITANGAN ATM (JLN U-THANT)	25	18	WT
148.			OFF JALAN PAHANG (JLN BIDOR, JLN TAIPING, JLN CEMUR)	2	2	WT
149.			KG BARU(ASRAMA PICOM-DARUL FIKIR)	3	3	WT
150.		TITIWANGSA	DESA PANDAN (BLOK F)	2	8	WT
151.			JLN LANGGAK GOLF (SERISKA CONDOMINIUM)	2	9	WT
152.			TAMAN MALURI (JALAN PERKASA 2,3,4,5,6,7,8,9)	2	6	WT
153.			KUARTERS HKL	2	7	WT
154.			JALAN CHEMOR (TITIWANGSA CNTRL CONDO)	3	12	WT
155.			GCB COURT CONDO	3	14	WT
156.			VISTANA RESIDENCE	4	12	WT
157.			PPR COCHRANE PERKASA	4	13	WT

Bil	Pejabat Kesihatan	Parlimen	Lokality	Jum. Kes	Tempoh Wabak Berlaku (Hari)	Status	
158.			TAMAN MELATI (PV5)	2	0	WT	
159.			MEDAN IDAMAN(IDAMAN SUTERA KONDO)	7	15	WT	
160.			DESA VIEW TOWER	5	12	WT	
161.			FLAT DANAU KOTA (BLOK D & E)	8	17	WT	
162.			PULAPOT JALAN GENTING KLANG	18	16	WT	
163.			TAMAN MELATI (PV6)	2	5	WT	
164.			KAMPUNG BANDAR DALAM (JALAN BANDAR DALAM)	3	3	WT	
165.			WANGSA MAJU	SEK 1 W/MAJU BLOK F	2	4	WT
166.				SEK 4 WANGSA MAJU (BLOK B)	4	5	WT
167.				TAMAN DANAU KOTA(JLN 1/23B-8/23B)	2	9	WT
168.				TAMAN WANGSA MELAWATI(LORONG WANGSA CERIA)	2	10	WT
169.				SEK 2 WANGSA MAJU (MENARA ALPHA KONDO)	2	11	WT
170.				OFF JLN GOMBAK (DIAMOND RESIDENCES)	2	11	WT
171.				SEK 1 W/MAJU BLOK D	2	12	WT
172.	DESA PUTRA CONDOMINIUM	3		11	WT		
173.	SEK 2 W/MAJU BLOK B	3		14	WT		
174.	PUTRAJAYA	PUTRAJAYA		PRESINT 15- DWIPUTRA RESIDENCE	2	1	WT
175.			PRESINT 14 - PARCEL SUB-12	11	50	HS	
176.			PRESINT 18 - PARCEL 18R12 - BLOK EFGH	20	67	HS	
177.			PRESINT 14 - PARCEL SUB-7	59	68	HS	
178.			PRESINT 17 - PPA1M PUDINA	59	52	HS	
179.			PRESINT 18- JALAN P18K	12	29	WTK	
180.			PRESINT 18 - PARCEL R13	7	5	WT	
181.			PRESINT 18 - JALAN P18H	5	12	WT	
182.			PRESINT 17 - BLOK EFGH PARCEL RK1	3	5	WT	
183.			PRESINT 8 PARCEL 4B	3	10	WT	
184.			PRESINT 8 PARCEL 4C	2	11	WT	
185.			PRESINT 15 - PARCEL 15-12A	3	12	WT	

Nota :



: Lokaliti hotspot

: Wabak baru pada minggu epid semasa

: Wabak Tidak Terkawal

: Wabak Tamat

Disediakan oleh : Cawangan Penyakit Bawaan Vektor Jabatan Kesihatan WP Kuala Lumpur dan Putrajaya

Disemak dan : Ketua Penolong Pengarah Kanan (Vektor)

Disahkan oleh Jabatan Kesihatan WP Kuala Lumpur dan Putrajaya

Tarikh : 29 Jun 2019

**TREND KES DENGGI MENGIKUT MINGGU EPID BAGI WILAYAH PERSEKUTUAN & PUTRAJAYA
BAGI TAHUN 2018 DAN 2019 BAGI ME26/2019**

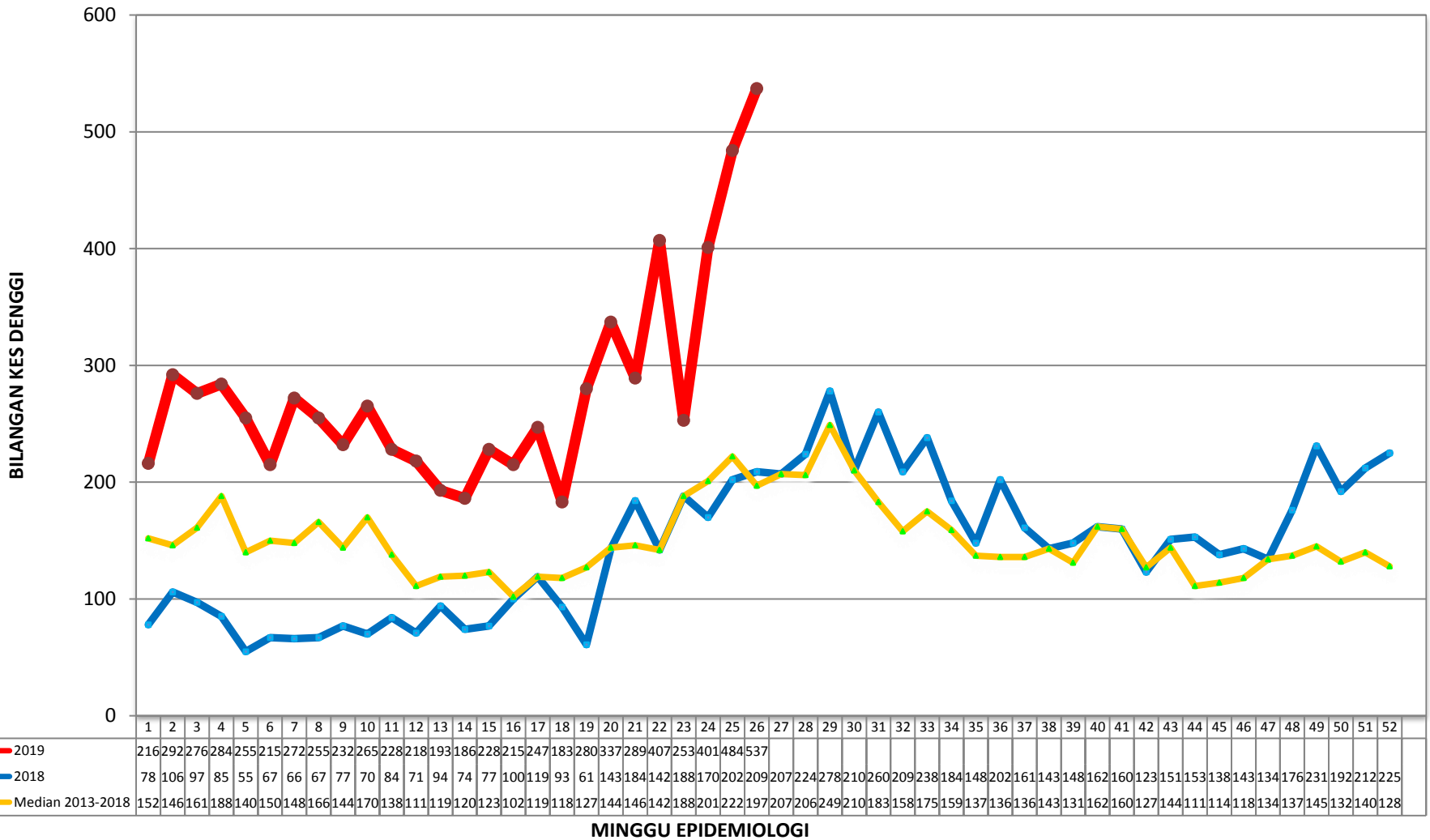

**KES DAFTAR DENGGI BAGI WILAYAH PERSEKUTUAN KUALA LUMPUR & PUTRAJAYA
(SEHINGGA 29 JUN 2019)**

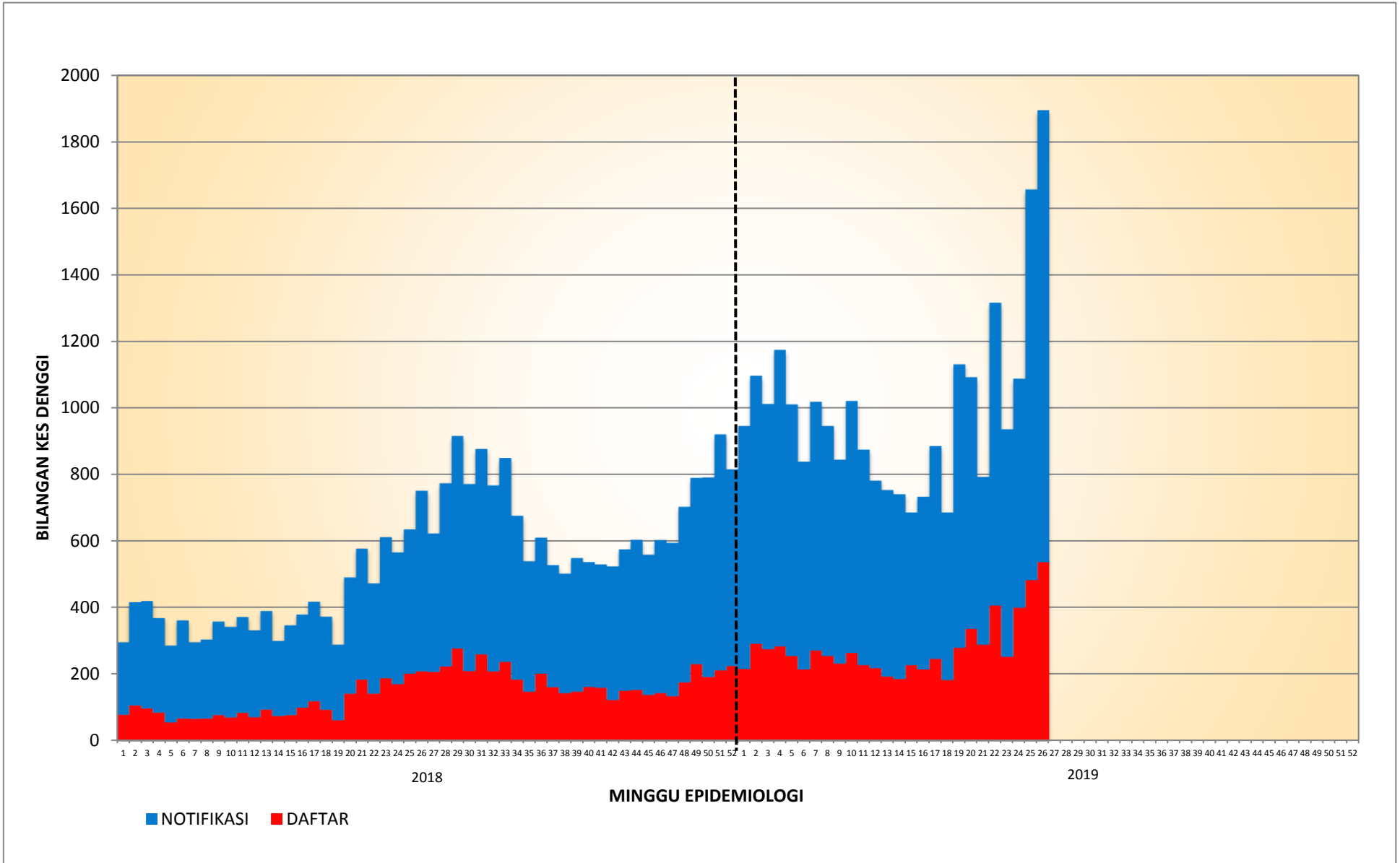

**KES DAFTAR DENGGI BAGI PK CHERAS
(SEHINGGA 29 JUN 2019)**

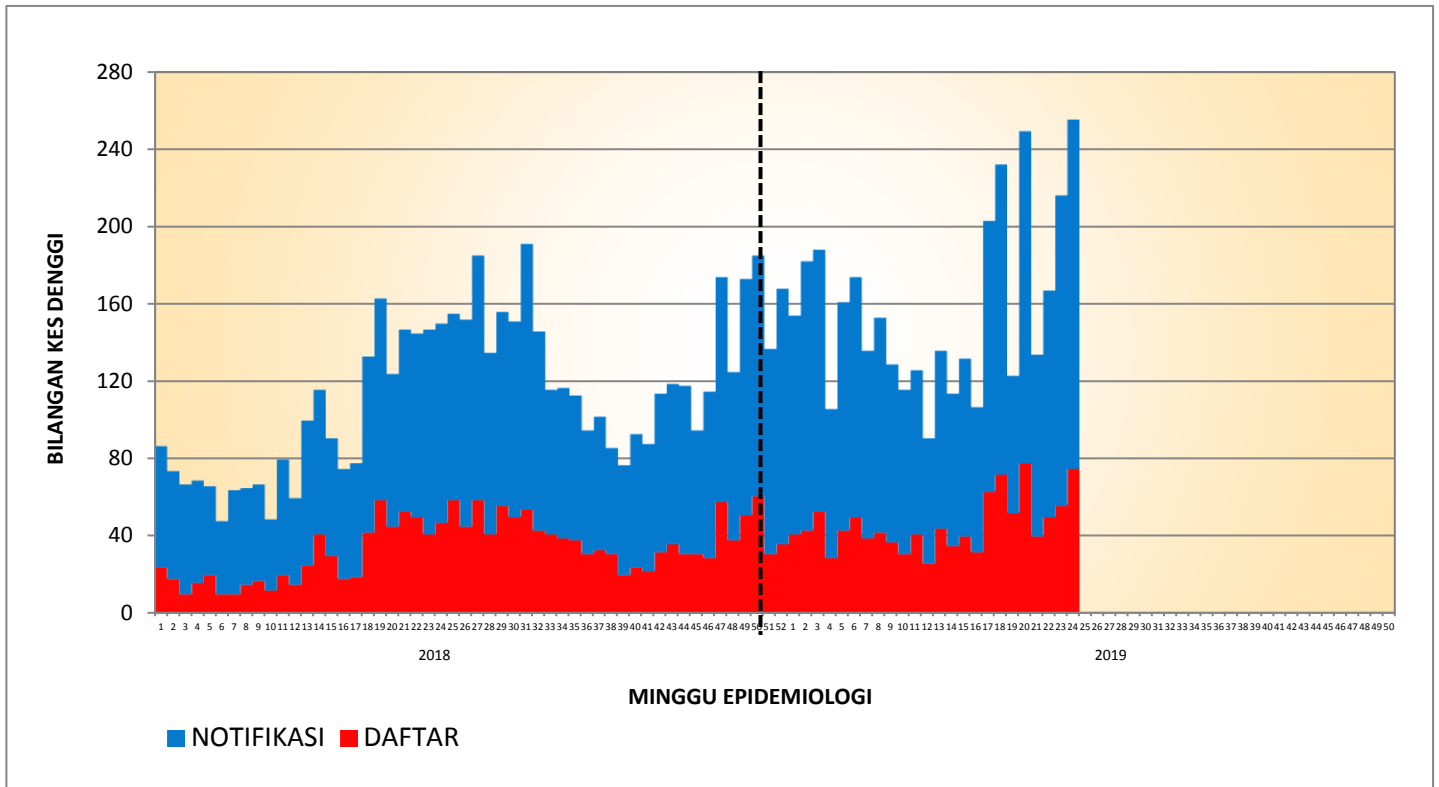

**KES DAFTAR DENGGI BAGI PK LEMBAH PANTAI
(SEHINGGA 29 JUN 2019)**

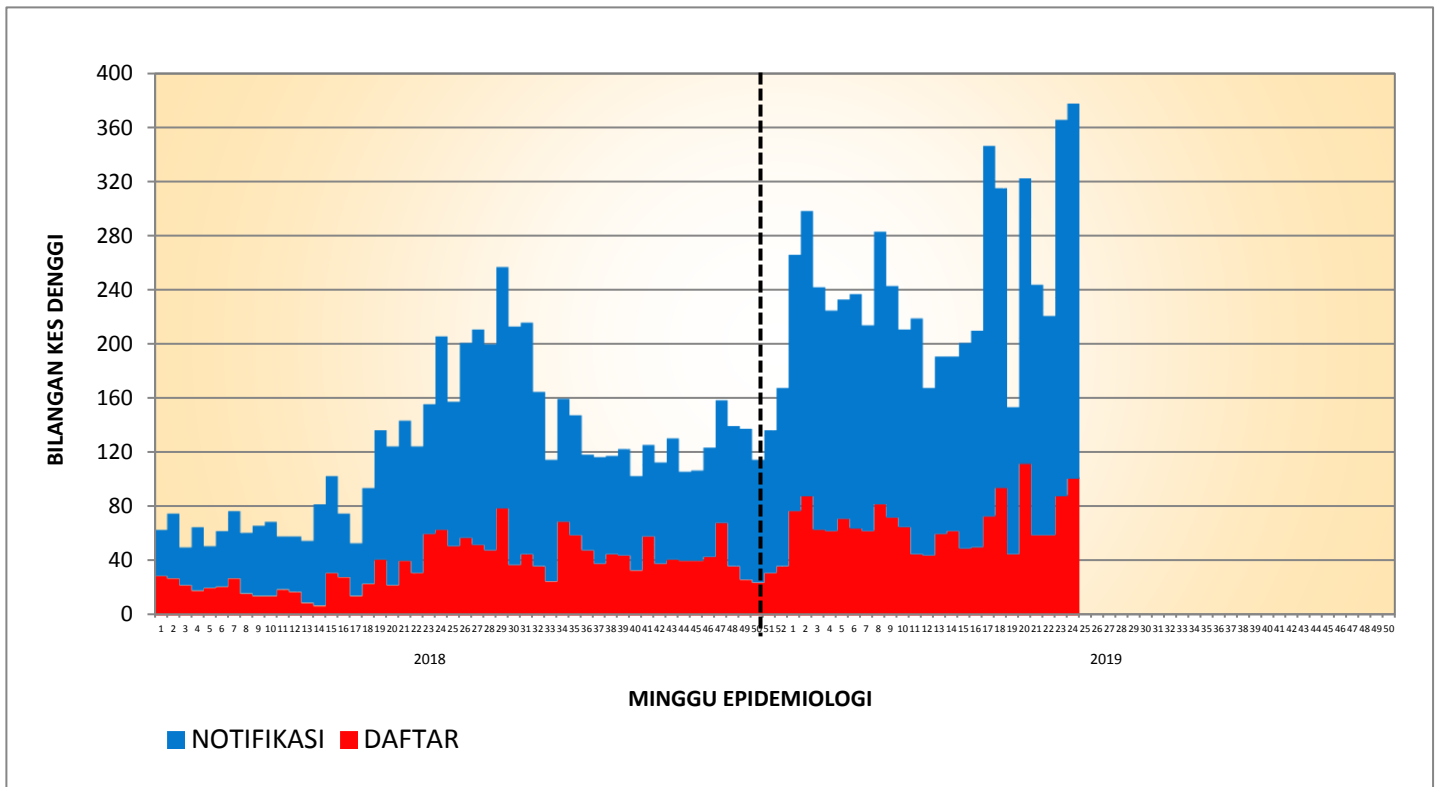

**DAFTAR DENGGI BAGI PK KEPONG
(SEHINGGA 29 JUN 2019)**

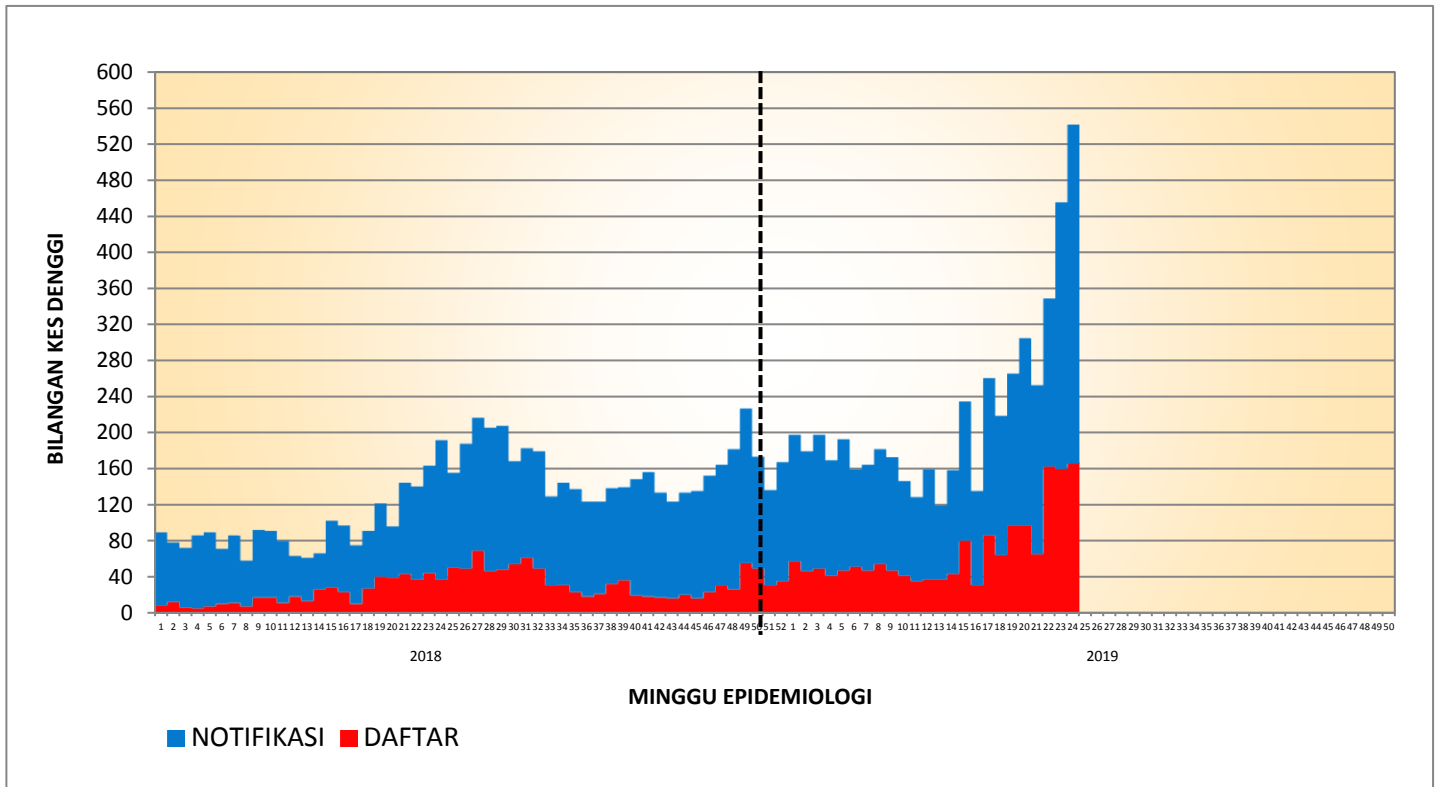

**KES DAFTAR DENGGI BAGI PK TITIWANGSA
(SEHINGGA 29 JUN 2019)**

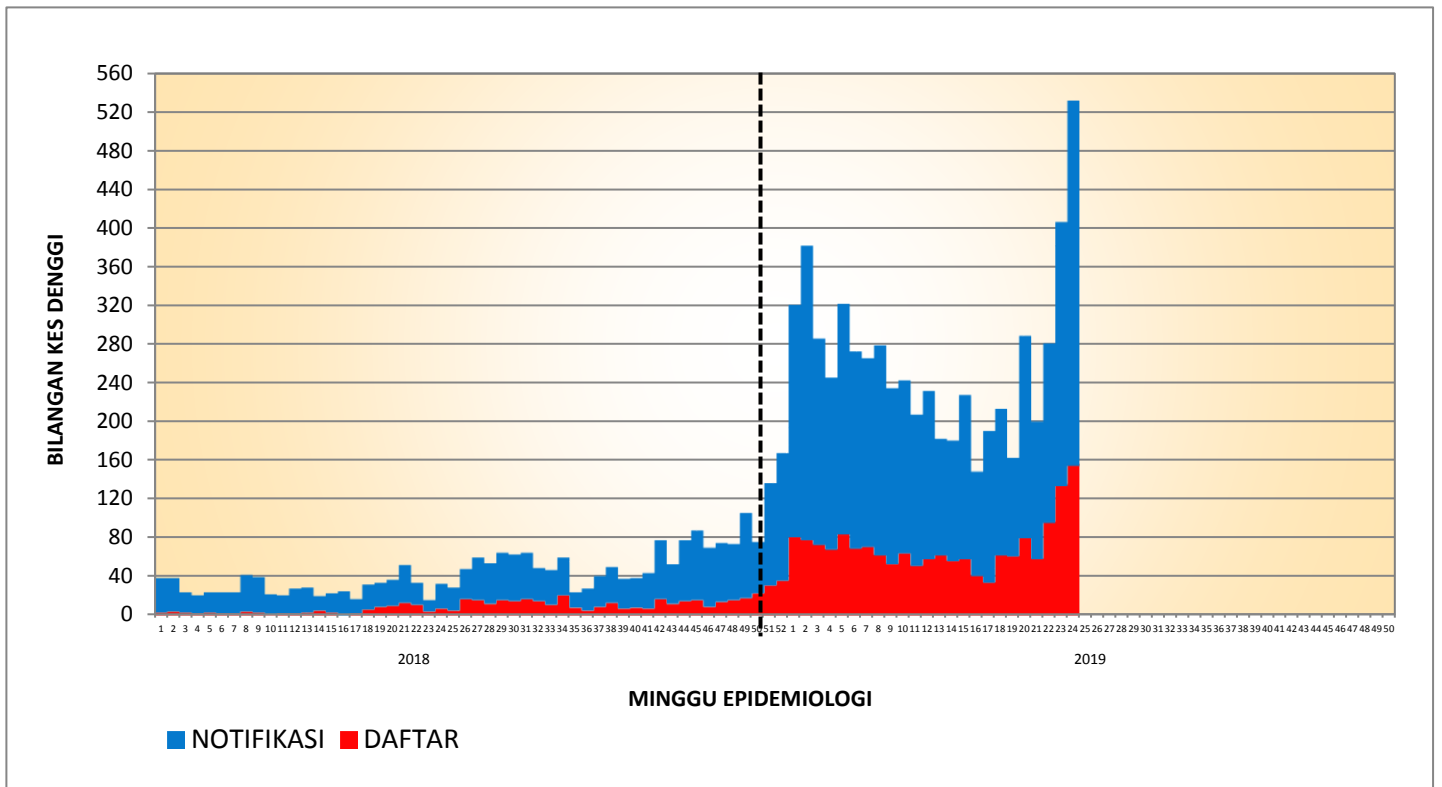

**DAFTAR DENGGI BAGI PK PUTRAJAYA
(SEHINGGA 29 JUN 2019)**

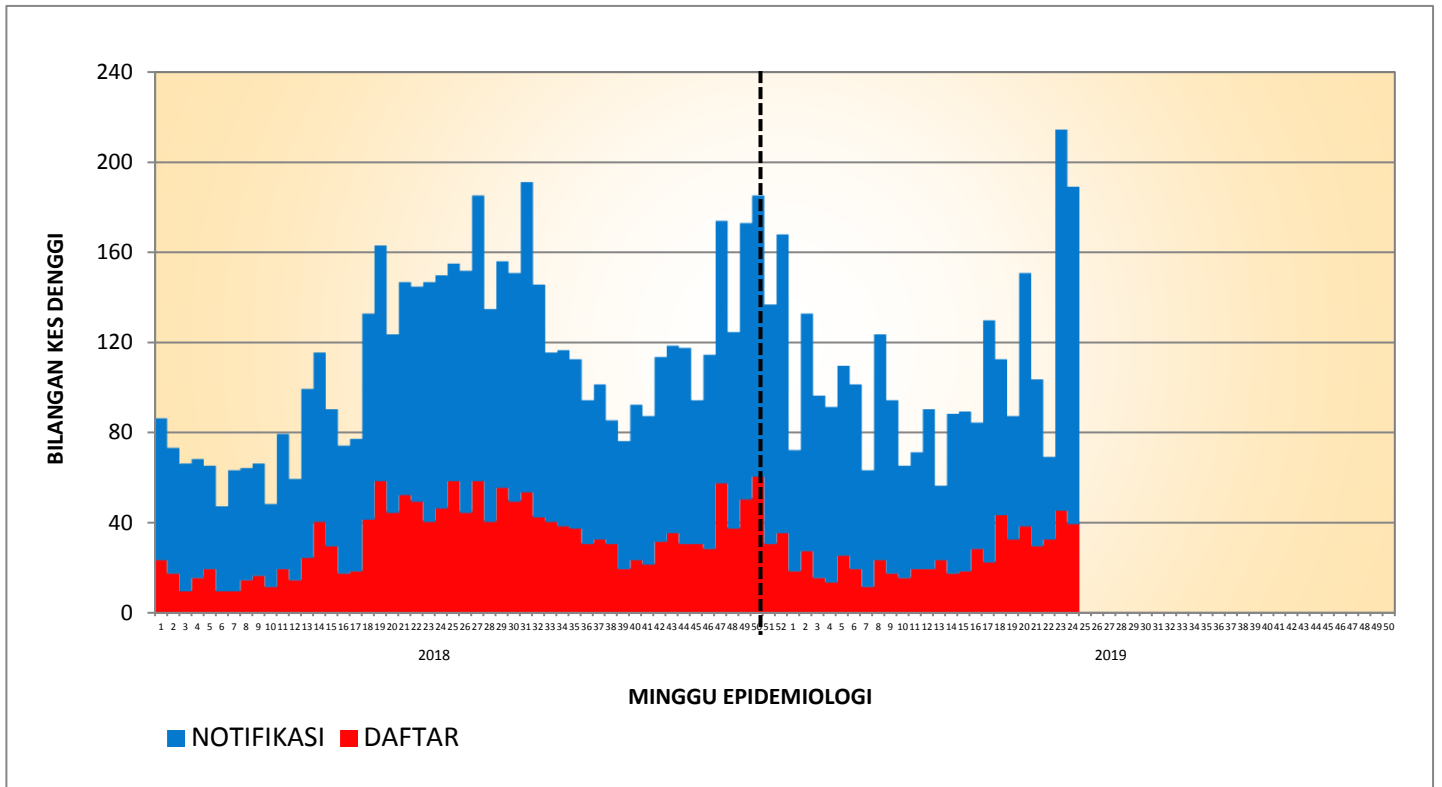

**TREN KUMULATIF WABAK, WTK/HOTSPOT DENGGI MENGIKUT MINGGU EPID
BAGI WILAYAH PERSEKUTUAN & PUTRAJAYA
BAGI TAHUN 2016, 2017, 2018 DAN 2019 BAGI ME26/2019**

