

SITUASI SEMASA
PENYAKIT BAWAAN VEKTOR DI KUALA LUMPUR DAN PUTRAJAYA
 Bagi Minggu Epid 16/2019 (14.04.2019 – 20.04.2019)

**JADUAL 1: PERBANDINGAN KUMULATIF KES DENGGI KUALA LUMPUR DAN PUTRAJAYA
 PADA MINGGU EPID 16/2019 (2018 VS. 2019)**

Bil.	Zon	Jumlah Kes		Perbezaan Kes	Perbezaan (%)
		Sehingga ME16/2018	Sehingga ME16/2019		
1	KL	1204 (2)	3485 (0)	+2281	+189.4%
2	Putrajaya	46 (0)	345 (1)	+299	+650.0%
Kuala Lumpur & Putrajaya		1250 (2)	3830 (1)	+2580	+206.4%

Nota: () Bilangan Kematian

Purata Kes Mingguan : 239

**JADUAL 2: KES DENGGI DILAPORKAN MENGIKUT PEJABAT KESIHATAN
 PADA MINGGU EPID 16/2019**

Bil.	Pejabat Kesihatan	Parlimen	Jumlah Kes				Jumlah Kes Sehingga Minggu 16/2019	Peratus (%) Kes
			Minggu 15/2019 07.04.2019 hingga 13.04.2019		Minggu 16/2019 14.04.2019 hingga 20.04.2019			
1	Cheras	Cheras	13	44	13	35	621 (0)	16.2%
		Bdr Tun Razak	31		22			
2	Lembah Pantai	Lembah Pantai	14	60	13	62	1021 (0)	26.6%
		Bkt Bintang	11		7			
		Seputeh	35		42			
3	Kepong	Kepong	9	38	10	44	750 (0)	19.6%
		Segambut	7		15			
		Batu	22		19			
4	Titiwangsa	Setiawangsa	22	62	24	56	1093 (0)	28.5%
		Titiwangsa	31		17			
		Wangsa Maju	9		15			
5	Putrajaya	Putrajaya	24	24	18	18	345 (1)	9.0%
Kuala Lumpur & Putrajaya			228		215		3830 (1)	

Nota: () Bilangan Kematian

JADUAL 3: KES DENGGI DI LAPORKAN PADA MINGGU EPID 16/2019

Bil.	Pejabat Kesihatan	Bilangan Kes dan Kematian dilaporkan		Jumlah terkumpul kes denggi sehingga ME 16/2018	Jumlah terkumpul kes denggi sehingga ME 16/2019	Perbezaan peratus kenaikan/ Penurunan kes pada minggu epid 2018 dan 2019 (+/-)	Kadar insiden 2019
		ME 15/2019 07.04.2019 Hingga 13.04.2019	ME 16/2019 07.04.2019 Hingga 13.04.2019				
1	Cheras (398,360)	44	35	297 (0)	621 (0)	109.0%	156
2	Lembah Pantai (311,760)	60	62	194 (0)	1021 (0)	426.2%	327
3	Kepong (571,560)	38	44	304 (0)	750 (0)	146.7%	131
4	Titiwangsa (450,320)	62	56	409 (2)	1093 (0)	167.2%	243
5	Putrajaya (85,500)	24	18	46 (0)	345 (1)	650.0%	403
Kuala Lumpur & Putrajaya (1,817,500)		228	215	1250 (2)	3830 (1)	206.4%	211

Nota: Kadar Insiden (IR) bagi tahun 2018 adalah 418
: () Bilangan Kematian

JADUAL 4: BILANGAN WABAK DENGGI DI KUALA LUMPUR DAN PUTRAJAYA PADA MINGGU EPID 16/2019

Bil.	Pejabat Kesihatan	Bilangan Wabak Mengikut ME 16/2019		Kumulatif Wabak Sehingga ME 16/2019		Jumlah Wabak Sehingga Minggu 16/2019
		Wabak Terkawal	Wabak Tidak Terkawal ()	Wabak Terkawal	Wabak Tidak Terkawal ()	
1	CHERAS	13	2 (1)	92	10 (6)	102 (6)
2	LEMBAH PANTAI	19	1 (2)	140	19 (12)	159 (12)
3	KEPONG	11	0 (1)	94	8 (5)	102 (5)
4	TITIWANGSA	26	0 (1)	182	5 (5)	187 (5)
5	PUTRAJAYA	6	0 (3)	47	9 (6)	56 (6)
JUMLAH		75	3 (8)	555	51 (34)	606 (34)

Nota : 606 (34) : Kumulatif bilangan lokaliti wabak
: () Bilangan lokaliti hotspot

JADUAL 5: KES DAN KEMATIAN DENGGI MALAYSIA SERTA KUALA LUMPUR & PUTRAJAYA PADA MINGGU EPID 16/2019

Bil.	Negara/ Negeri	Jum. Kes		Perbezaan Kes	Perbezaan (%)
		Sehingga ME16/2018	Sehingga ME16/2019		
1	Malaysia	18,165 (36)	41,443 (63)	+23,278	+128.1%
2	Kuala Lumpur & Putrajaya	1,250 (2)	3,830 (1)	+2,580	+206.4%





**JADUAL 6 : SENARAI LOKALITI WABAK DENGGI
DI KUALA LUMPUR DAN PUTRAJAYA PADA MINGGU EPID 16/2019**

Bil	Pejabat Kesihatan	Parlimen	Lokaliti	Jum. Kes	Tempoh Wabak Berlaku (Hari)	Status	
1.	CHERAS	CHERAS	KENANGA POINT CONDOMINIUM	2	3	WT	
2.			JALAN KENANGA (RUMAH KEDAI)	2	7	WT	
3.			FLAT SRI SELANGOR B (BLOK 7, 9 & 11)	3	8	WT	
4.			TAMAN TAYTON(BEE ENG)	2	12	WT	
5.			APARTMENT SEGAR (TAMAN SEGAR)	3	15	WT	
6.		BANDAR TUN RAZAK	KEM SG.BESI (JALAN LABUAN)	36	41	HS	
7.			APARTMENT DESA TUN RAZAK	7	13	WTK	
8.			PANGSAPURI SRI PENARA FASA 1 (BLOK A-B)	5	18	WTK	
9.			KEM SG BESI (BILIK BUJANG RAMD)	2	4	WT	
10.			PANGSAPURI SRI PENARA FASA 2 (BLOK C-D)	2	4	WT	
11.			BAYU TASIK CONDO 1	2	3	WT	
12.			APARTMENT CEMARA	2	2	WT	
13.			BDR SRI PERMAISURI (CENGAL KONDO)	3	4	WT	
14.			KEM SG.BESI(JALAN MERDEKA 2)	3	6	WT	
15.			PPR TAMAN MULIA	2	9	WT	
16.			FLAT SRI KOTA	4	10	WT	
17.			LEMBAH PANTAI	LEMBAH PANTAI	KUARTERS KTMB (BLOK 2,4, 6, 8)	3	1
18.		APPT PUTRA RIA			15	48	HS
19.		FLAT TMN BUKIT ANGKASA (BLOK 9 & BLOK 16-20)			2	8	WT
20.		KG PANTAI DALAM			2	9	WT
21.		APPT ABDULLAH HUKUM			3	10	WT
22.		BANGSAR PARK (JLN LIMAU MANIS)			3	14	WT
23.		BUKIT BINTANG		ASRAMA SMK VICTORIA	2	4	WT
24.				ROBSON CONDO	2	8	WT
25.				FLAT TAMAN SG BESI (BLOK12,14,16&18)	2	8	WT
26.		LEMBAH PANTAI		SEPUTEH	TERATAK MUHIBBAH 2	2	1
27.			TAMAN SRI PETALING H2(JLN WAN MALINI1-3,SBHG JLN WAN SENDARI,JLNPUTERI SENGGANG)		2	1	WT
28.			TAMAN OUG C (JLN HUJAN EMAS 4-6,SBHG JLN HUJAN EMAS)		2	31	HS
29.			CASA GREEN BUKIT JALIL		5	18	WTK
30.			TAMAN SRI PETALING C1-JLN 1/149D,JLN 1/149J	9	14	WT	
31.			TIARA MUTIARA 2 SERVICED APARTMENT	9	3	WT	
32.			TAMAN SRI PETALING H1-JLN WAN EMPUK,WAN EMPUK 1-2,SBHG JLN WAN SENDARI)	2	4	WT	
33.			JALIL DAMAI APARTMENT	2	7	WT	
34.			ENDAHPURI KONDO	2	7	WT	
35.			DESA CINDAIMAS CONDO	2	7	WT	
36.		PPR PINGGIRAN 1 (BLOK A,B,C,D,E,F)	4	9	WT		
37.		IRIS APPARTMENT FASA 1 (A&B)	4	9	WT		

Bil	Pejabat Kesihatan	Parlimen	Lokality	Jum. Kes	Tempoh Wabak Berlaku (Hari)	Status	
38.			DANAU MURNI CONDO	3	10	WT	
39.	KEPONG	KEPONG	JINJANG UTARA (JALAN SEKOLAH)	2	5	WT	
40.			TAMAN PUSAT KEPONG (GREEN VIEW APARTMENT BLOK 4,5,6,7)	2	6	WT	
41.			KEPONG BARU (JALAN ANTOI, JALAN ANTOI KIRI, JALAN ANTOI KANAN 1-4)	3	9	WT	
42.			PANGSAPURI MAWAR	19	32	HS	
43.		BATU	KOMPLEKS DARUL KIFAYAH	3	3	WT	
44.			TAMAN MILLION (JALAN PIPIT, NURI, BALAM, MERAK DAN TIONG)	2	5	WT	
45.			TAMAN BERINGIN (JALAN MIRI 1-3, NIAH 1-6)	2	5	WT	
46.			TAMAN KOK LIAN (JALAN PADANG RENGAS, LORONG PADANG RENGAS 1-5)	2	10	WT	
47.			PPR INTAN BAIDURI (BLOK A,B,C)	2	11	WT	
48.			KONDOMINIUM SENTUL UTAMA	3	16	WT	
49.			SEGAMBUT	KG SEGAMBUT LUAR	3	2	WT
50.		TAMAN SRI SINAR (JALAN 13(2-70), 14, 15, 16, 17/38E)		2	5	WT	
51.		TITIWANGSA	SETIAWANGSA	DESA SETIA WIRA (BLOK G,H,J)	31	48	HS
52.				PA DESA REJANG (BLOK A,B,C,D)	8	5	WT
53.				SETAPAK RIA CONDO	2	4	WT
54.				KELUMPUK PINANG	2	4	WT
55.				TAMAN SRI RAMPAI B (JLN 13/26 - 22/26)	2	4	WT
56.				DESA TUNKU MARIAM	3	10	WT
57.	PPR AIR PANAS (BLOK G,H)			2	1	WT	
58.	PPR AIR PANAS (BLOK A,B,C,D)			3	2	WT	
59.	DESA TUN HUSSEIN ONN (BLOK B1 - B10)			4	10	WT	
60.	TAMAN SETAPAK JAYA F (JALAN REJANG 7, 8, 9, 10)			2	12	WT	
61.	KEM KEMANTAH (REJIMEN SAMBOYAN)			2	11	WT	
62.	TAMAN SRI RAMPAI A (JLN 1/26 - 12/26)			3	17	WT	
63.	TITIWANGSA			TITIWANGSA	DESA WANGSA KERAMAT A,B,C,D,E,F (KERAMAT HUJUNG)	16	21
64.			QRTS KAKITANGAN ATM (JLN U-THANT)		5	13	WT
65.			AMPANG 971		5	11	WT
66.			QRTS KERAJAAN JLN U-THANT		3	4	WT
67.			MENARA POLO KONDO (DESA PANDAN)		2	11	WT
68.			DESA PANDAN (BLOK A)		2	10	WT
69.			KG BARU (FLAT PKNS)		3	8	WT
70.			RESIDENSI PANDAN MAS		3	14	WT
71.		JALAN CHEMOR (TITIWANGSA CNTRL CONDO)	3		16	WT	
72.		KG BARU (PLAZA RAH)	4		16	WT	
73.	WANGSA MAJU	WANGSA MAJU	KEM WARDIEBURN (BLOK G)	2	6	WT	
74.			KAMPUNG PADANG BALANG (LOT 569)	3	8	WT	

Bil	Pejabat Kesihatan	Parlimen	Lokaliti	Jum. Kes	Tempoh Wabak Berlaku (Hari)	Status
75.			MEDAN IDAMAN(IDAMAN SUTERA KONDO)	3	8	WT
76.			FLAT TAMAN MELATI (BLOK E1-E8)	2	9	WT
77.			GOMBAK SETIA (FLAT DBKL FASA 2)	2	8	WT
78.	PUTRAJAYA	PUTRAJAYA	PRESINT 18 - PARCEL R8	22	53	HS
79.			PRESINT 5- PARCEL 5R3	24	46	HS
80.			PRESINT 11 - JALAN P11K	14	38	HS
81.			PRESINT 8 PARCEL 4A	7	16	WT
82.			PRESINT 14 - PARCEL SUB-12	2	5	WT
83.			PRESINT 11 - JALAN P11A1	2	3	WT
84.			PRESINT 11 - JALAN P11A5	3	6	WT
85.			PRESINT 18 - PARCEL 18R12 -BLOK ABCD	4	8	WT
86.			PRESINT 6 - PPA1M LARAI	2	9	WT

Nota :

-  : Lokaliti hotspot
-  : Wabak baru pada minggu epid semasa
-  : Wabak Tidak Terkawal
-  : Wabak Tamat

Disediakan oleh : Cawangan Penyakit Bawaan Vektor Jabatan Kesihatan WP Kuala Lumpur dan Putrajaya

Disemak dan : Ketua Penolong Pengarah Kanan (Vektor)

Disahkan oleh : Jabatan Kesihatan WP Kuala Lumpur dan Putrajaya

Tarikh : 21 April 2019

**TREND KES DENGGI MENGIKUT MINGGU EPID BAGI WILAYAH PERSEKUTUAN & PUTRAJAYA
BAGI TAHUN 2018 DAN 2019 BAGI ME16/2019**

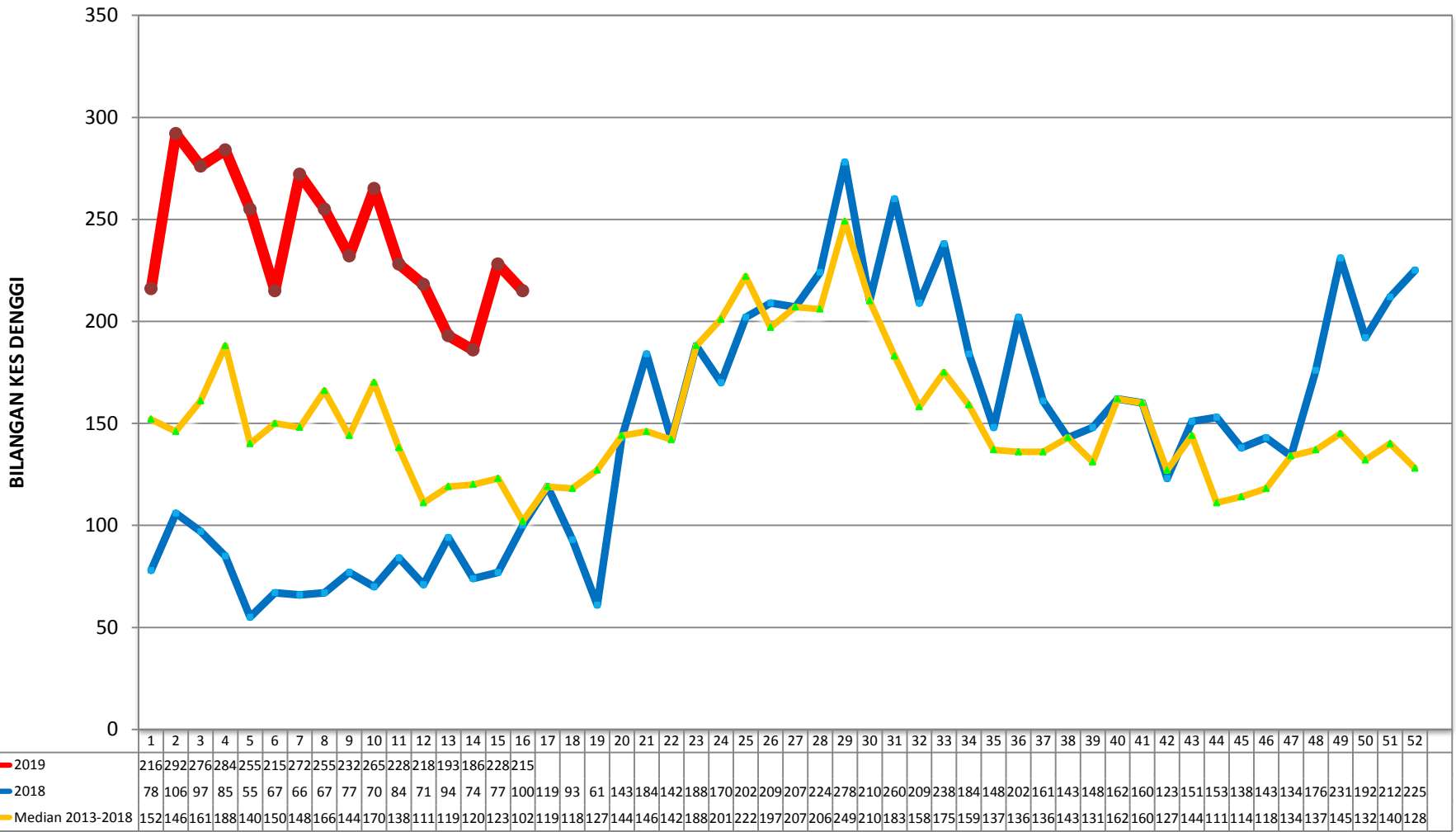

**KES DAFTAR DENGGI BAGI WILAYAH PERSEKUTUAN KUALA LUMPUR & PUTRAJAYA
(SEHINGGA 20 APRIL 2019)**

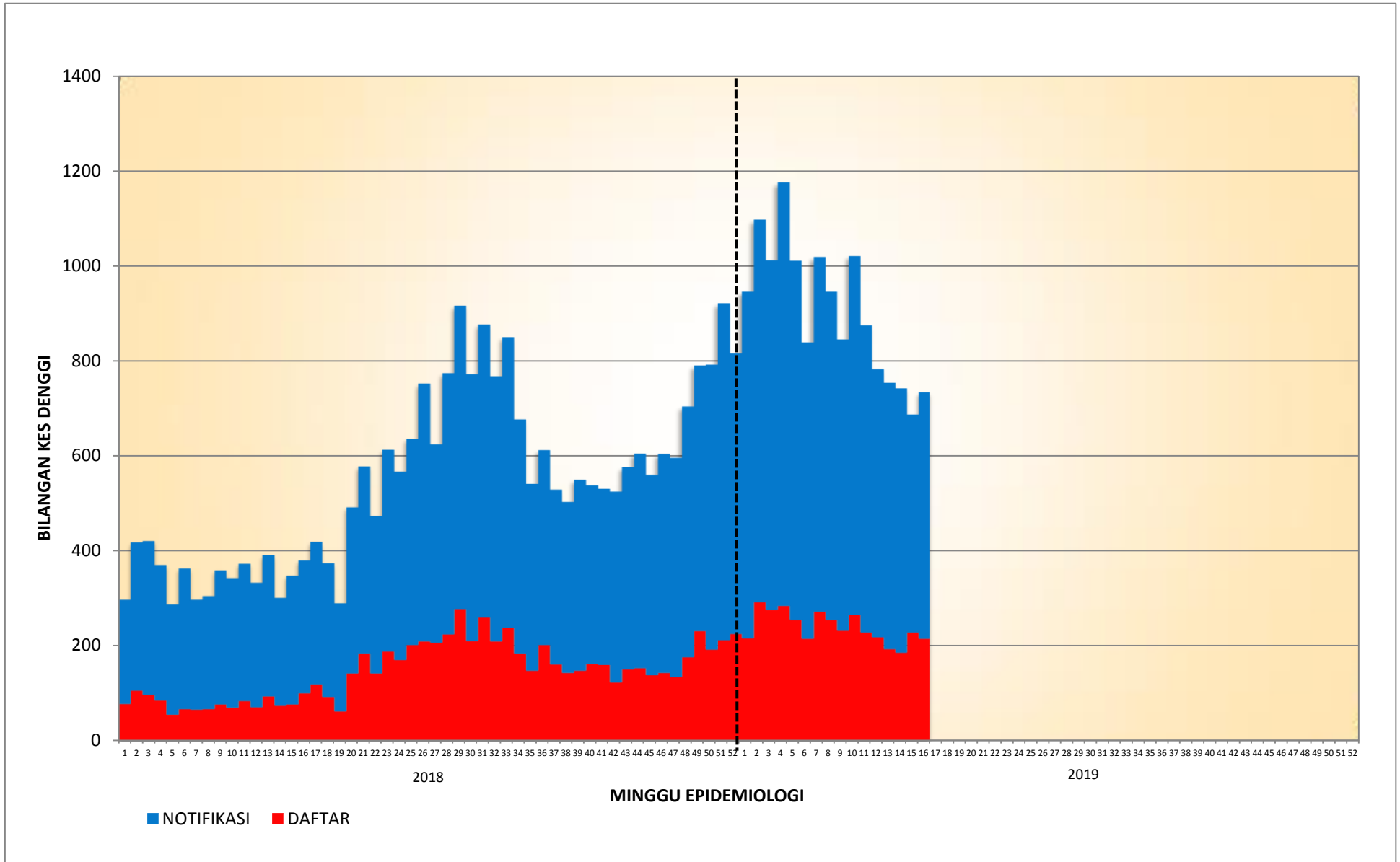

**KES DAFTAR DENGGI BAGI PK CHERAS
(SEHINGGA 20 APRIL 2019)**

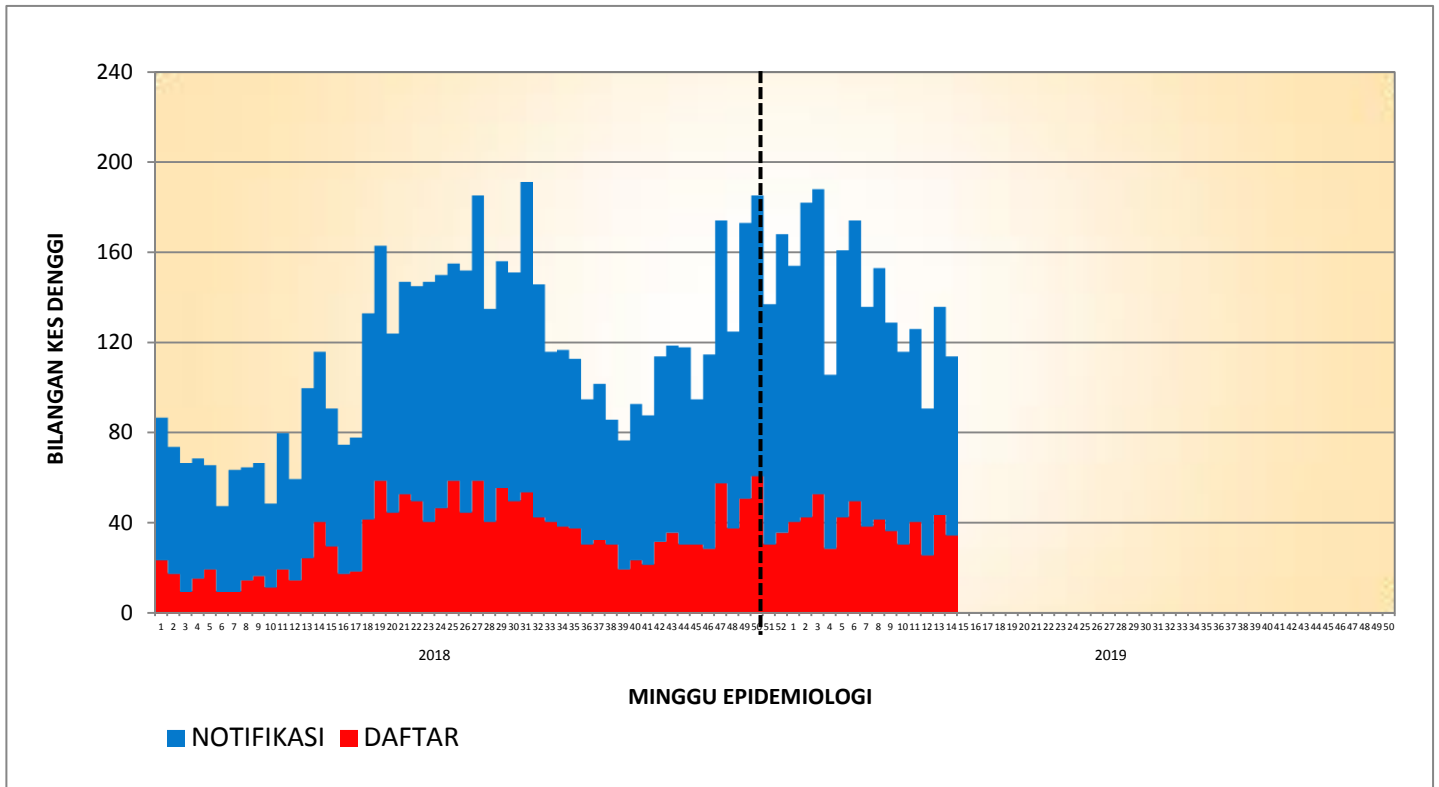

**KES DAFTAR DENGGI BAGI PK LEMBAH PANTAI
(SEHINGGA 20 APRIL 2019)**

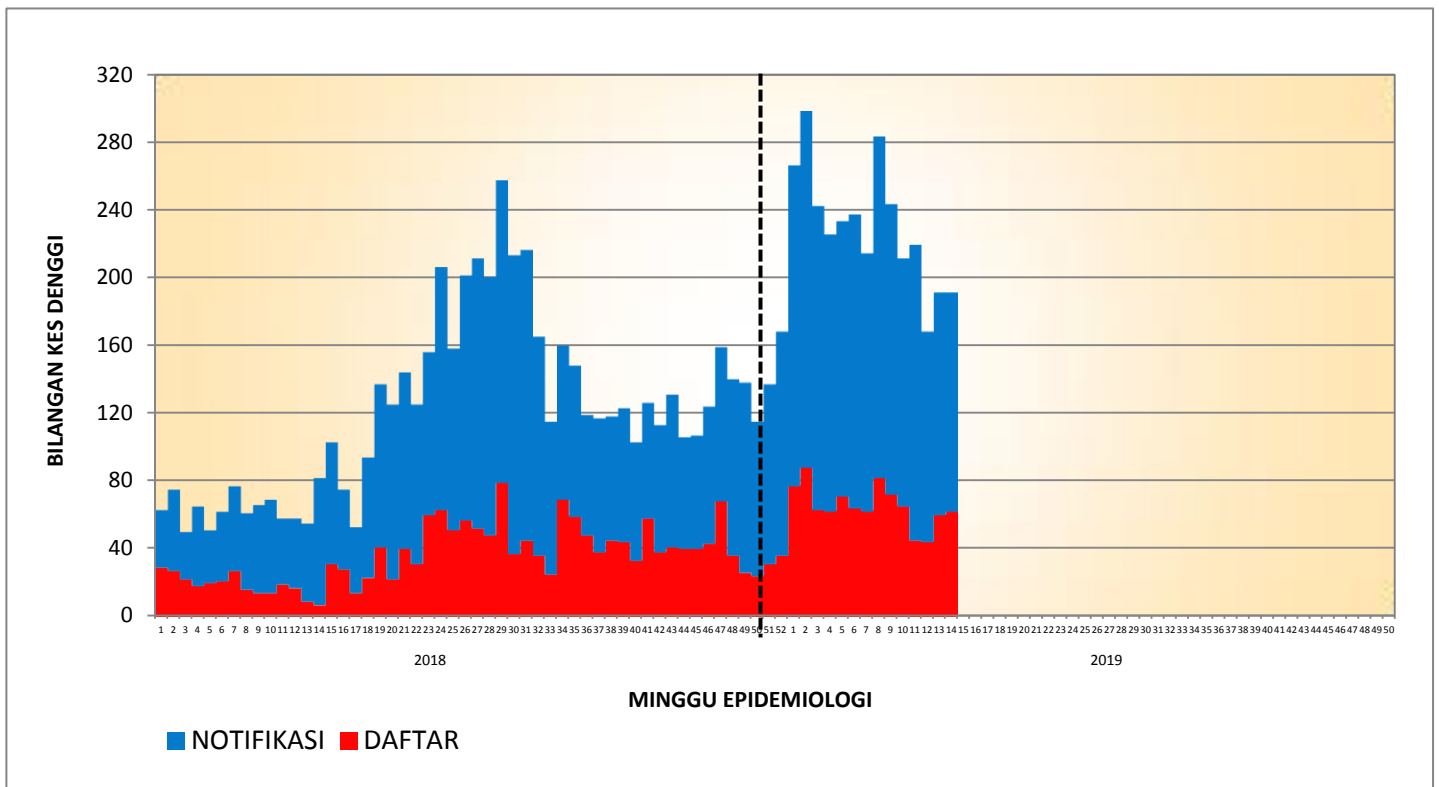

**KES DAFTAR DENGGI BAGI PK KEPONG
(SEHINGGA 20 APRIL 2019)**

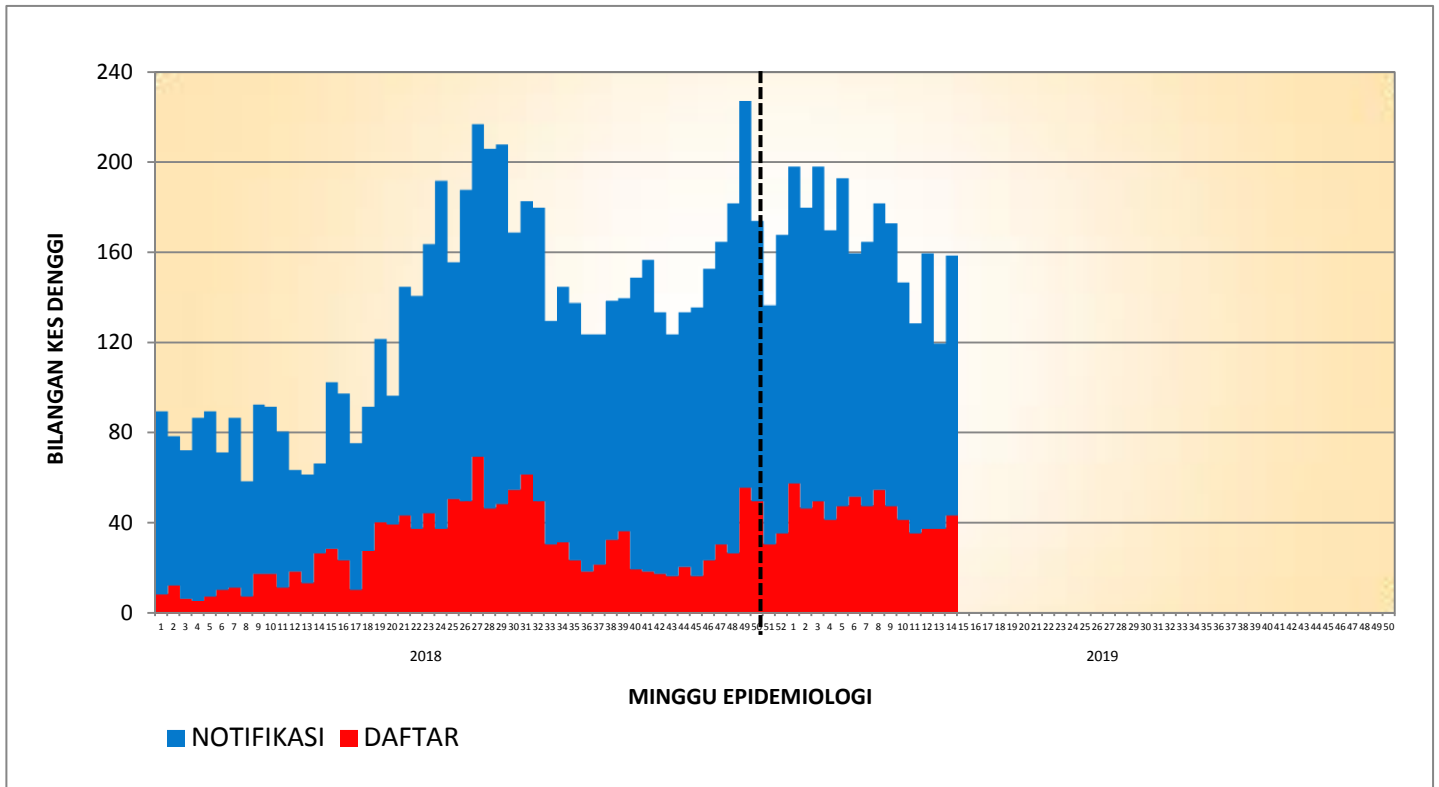

**KES DAFTAR DENGGI BAGI PK TITIWANGSA
(SEHINGGA 20 APRIL 2019)**

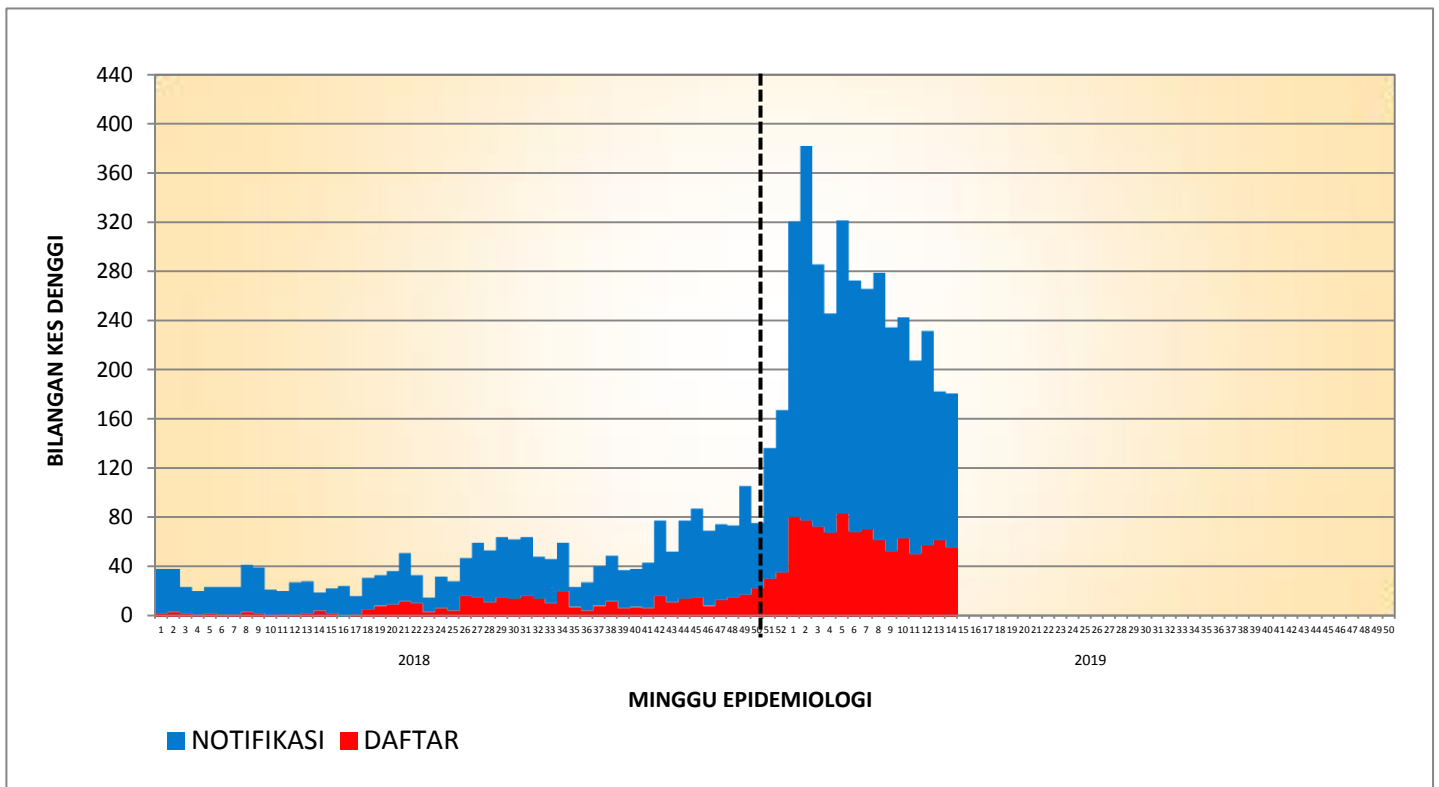

**KES DAFTAR DENGGI BAGI PK PUTRAJAYA
(SEHINGGA 20 APRIL 2019)**

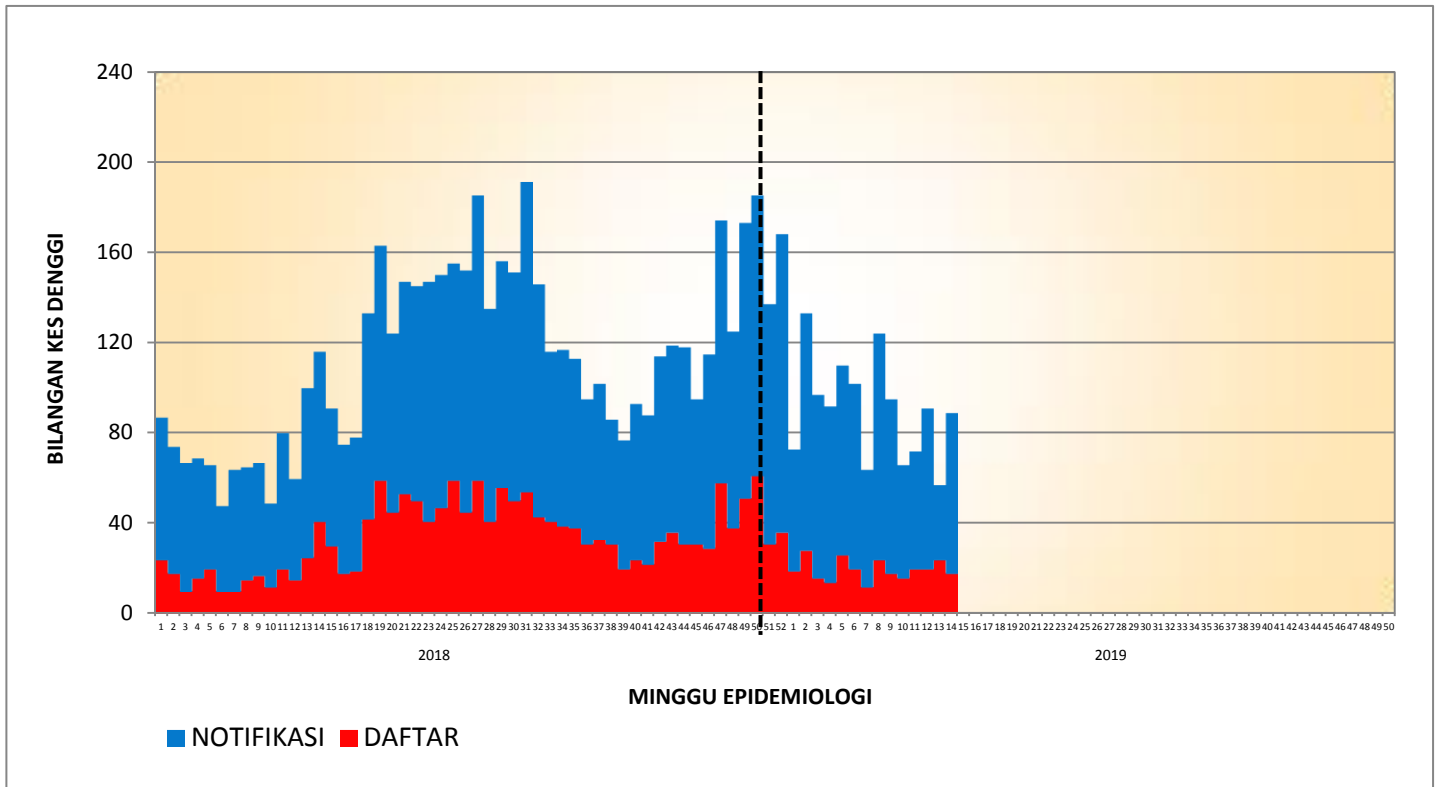

**TREN KUMULATIF WABAK, WTK/HOTSPOT DENGGI MENGIKUT MINGGU EPID
BAGI WILAYAH PERSEKUTUAN & PUTRAJAYA
BAGI TAHUN 2016, 2017, 2018 DAN 2019 BAGI ME16/2019**

