

SITUASI SEMASA
PENYAKIT BAWAAN VEKTOR DI KUALA LUMPUR DAN PUTRAJAYA
 Bagi Minggu Epid 15/2019 (07.04.2019 – 13.04.2019)

**JADUAL 1: PERBANDINGAN KUMULATIF KES DENGGI KUALA LUMPUR DAN PUTRAJAYA
 PADA MINGGU EPID 15/2019 (2018 VS. 2019)**

Bil.	Zon	Jumlah Kes		Perbezaan Kes	Perbezaan (%)
		Sehingga ME14/2018	Sehingga ME14/2019		
1	KL	1127 (2)	3288 (0)	+2161	+191.7%
2	Putrajaya	41 (0)	327 (1)	+286	+697.5%
Kuala Lumpur & Putrajaya		1168 (2)	3615 (1)	+2447	+209.5%

Nota: () Bilangan Kematian

Purata Kes Mingguan : 241

**JADUAL 2: KES DENGGI DILAPORKAN MENGIKUT PEJABAT KESIHATAN
 PADA MINGGU EPID 15/2019**

Bil.	Pejabat Kesihatan	Parlimen	Jumlah Kes				Jumlah Kes Sehingga Minggu 15/2019	Peratus (%) Kes
			Minggu 14/2019 31.03.2019 hingga 06.04.2019	Minggu 15/2019 07.04.2019 hingga 13.04.2019				
1	Cheras	Cheras	6	26	13	44	586 (0)	16.2%
		Bdr Tun Razak	20		31			
2	Lembah Pantai	Lembah Pantai	11	44	14	60	959 (0)	26.5%
		Bkt Bintang	3		11			
		Seputeh	30		35			
3	Kepong	Kepong	8	38	9	38	706 (0)	19.5%
		Segambut	13		7			
		Batu	17		22			
4	Titiwangsa	Setiawangsa	24	58	22	62	1037 (0)	28.7%
		Titiwangsa	25		31			
		Wangsa Maju	9		9			
5	Putrajaya	Putrajaya	20	20	24	24	327 (1)	9.0%
Kuala Lumpur & Putrajaya			186		228		3615 (1)	

Nota: () Bilangan Kematian

JADUAL 3: KES DENGGI DI LAPORKAN PADA MINGGU EPID 15/2019

Bil.	Pejabat Kesihatan	Bilangan Kes dan Kematian dilaporkan		Jumlah terkumpul kes denggi sehingga ME 15/2018	Jumlah terkumpul kes denggi sehingga ME 15/2019	Perbezaan peratus kenaikan/ Penurunan kes pada minggu epid 2018 dan 2019 (+/-)	Kadar insiden 2019
		ME 14/2019 31.03.2019 Hingga 06.04.2019	ME 15/2019 07.04.2019 Hingga 13.04.2019				
1	Cheras (398,360)	26	44	261 (0)	586 (0)	124.5%	147
2	Lembah Pantai (311,760)	44	60	176 (0)	959 (0)	444.8%	307
3	Kepong (571,560)	38	38	297 (0)	706 (0)	137.7%	123
4	Titiwangsa (450,320)	58	62	393 (2)	1037 (0)	163.8%	230
5	Putrajaya (85,500)	20	24	41 (0)	327 (1)	697.5%	382
Kuala Lumpur & Putrajaya (1,817,500)		186	228	1168 (2)	3615 (1)	209.5%	198

Nota: Kadar Insiden (IR) bagi tahun 2018 adalah 418
: () Bilangan Kematian

JADUAL 4: BILANGAN WABAK DENGGI DI KUALA LUMPUR DAN PUTRAJAYA PADA MINGGU EPID 15/2019

Bil.	Pejabat Kesihatan	Bilangan Wabak Mengikut ME 15/2019		Kumulatif Wabak Sehingga ME 15/2019		Jumlah Wabak Sehingga Minggu 15/2019
		Wabak Terkawal	Wabak Tidak Terkawal ()	Wabak Terkawal	Wabak Tidak Terkawal ()	
1	CHERAS	8	1 (1)	85	8 (6)	93 (6)
2	LEMBAH PANTAI	13	1 (1)	129	17 (11)	146 (11)
3	KEPONG	8	1 (0)	88	8 (4)	96 (4)
4	TITIWANGSA	22	1 (1)	172	5 (5)	177 (5)
5	PUTRAJAYA	5	3 (2)	43	9 (5)	52 (5)
JUMLAH		56	7	517	47 (31)	564 (31)

Nota : 444 (25) : Kumulatif bilangan lokaliti wabak
: () Bilangan lokaliti hotspot

JADUAL 5: KES DAN KEMATIAN DENGGI MALAYSIA SERTA KUALA LUMPUR & PUTRAJAYA PADA MINGGU EPID 15/2019





Bil.	Negara/ Negeri	Jum. Kes		Perbezaan Kes	Perbezaan (%)
		Sehingga ME15/2018	Sehingga ME15/2019		
1	Malaysia	13,658 (31)	39,805 (63)	+20,564	+150.5%
2	Kuala Lumpur & Putrajaya	1,168 (2)	3,615 (1)	+2,447	+209.5%

**JADUAL 6 : SENARAI LOKALITI WABAK DENGGI
DI KUALA LUMPUR DAN PUTRAJAYA PADA MINGGU EPID 15/2019**

Bil	Pejabat Kesihatan	Parlimen	Lokaliti	Jum. Kes	Tempoh Wabak Berlaku (Hari)	Status
1.	CHERAS	CHERAS	TAMAN TAYTON(BEE ENG)	2	5	WT
2.			APARTMENT SEGAR (TAMAN SEGAR)	2	8	WT
3.		BANDAR TUN RAZAK	APARTMENT DESA TUN RAZAK	5	6	WT
4.			PPR TAMAN MULIA	2	2	WT
5.			FLAT SRI KOTA	3	3	WT
6.			PANGSAPURI 4E	2	8	WT
7.			KEM SG.BESI (JALAN LABUAN)	34	34	HS
8.			PANGSAPURI SRI PENARA FASA 1 (BLOK A-B)	4	11	WT
9.			JALAN IKHLAS	3	21	WT
10.	LEMBAH PANTAI	LEMBAH PANTAI	APPT ABDULLAH HUKUM	3	3	WT
11.			BANGSAR PARK (JLN LIMAU MANIS)	3	7	WT
12.			APPT PUTRA RIA	15	41	HS
13.		SEPUTEH	PPR PINGGIRAN 1 (BLOK A,B,C,D,E,F)	2	2	WB
14.			IRIS APPARTMENT FASA 1 (A&B))	2	2	WT
15.			DANAU MURNI CONDO	2	3	WT
16.			TAMAN SRI PETALING C1-JLN 1/149D,JLN 1/149J	4	7	WT
17.			APARTMENT SRI RAKYAT	2	7	WT
18.			TAMAN CONTINENTAL B (JALAN RUKUN 7-12)	5	22	WT
19.			DANAU IDAMAN KONDO	6	22	WT
20.			CASA GREEN BUKIT JALIL	4	11	WT
21.			RUMAH KEDAI KUCHAI ENT. PARK (SBHG JLN KUCHAI MAJU 13,15,16,18&19) JLN 6/116B)	3	13	WT
22.			MEADOW PARK 1	2	12	WT
23.			TAMAN OUG C (JLN HUJAN EMAS 4-6,SBHG JLN HUJAN EMAS)	5	24	WT
24.	KEPONG	KEPONG	KEPONG BARU (JALAN ANTOI, JALAN ANTOI KIRI, JALAN ANTOI KANAN 1-4)	2	2	WT
25.			KEPONG BARU (JALAN ANTOI 1-4, ANTOI KIRI KANAN)	2	12	WT
26.			TAMAN PUSAT KEPONG (RUMAH KEDAI 4 TINGKAT - JALAN 6/40 -8/40)	2	13	WT
27.		SEGAMBUT	TAMAN SRI SINAR (VILLA CRSYTAL CONDOMINIUM)	2	12	WT
28.			JALAN SULTAN SALAHUDDIN(KEMENTERIAN KERJA RAYA)	4	19	WT
29.		BATU	TAMAN KOK LIAN (JALAN PADANG RENGAS, LORONG PADANG RENGAS 1-5)	2	3	WT
30.			PPR INTAN BAIDURI (BLOK A,B,C)	2	4	WT
31.			KONDOMINIUM SENTUL UTAMA	3	9	WT
32.			PANGSAPURI MAWAR	15	25	WTK
33.		TITIWANGSA	SETIAWANGSA	DESA TUNKU MARIAM	2	3
34.	DESA TUN HUSSEIN ONN (BLOK B1 - B10)			2	3	WT
35.	TAMAN SETAPAK JAYA F (JALAN REJANG 7, 8, 9, 10)			2	5	WT
36.	KEM KEMANTAH (REJIMEN SAMBOYAN)			2	4	WT

Bil	Pejabat Kesihatan	Parlimen	Lokaliti	Jum. Kes	Tempoh Wabak Berlaku (Hari)	Status	
37.			DESA SETIA WIRA (BLOK G,H,J)	30	41	HS	
38.			KELUMPUK ENGGANG	3	10	WT	
39.			TAMAN SRI RAMPAI A (JLN 1/26 - 12/26)	3	10	WT	
40.			PPR AIR PANAS (BLOK G,H)	3	15	WT	
41.			VILLA WANGSA MAS	3	18	WT	
42.		TITIWANGSA	DESA PANDAN (BLOK A)	2	3	WT	
43.			AMPANG 971	3	4	WT	
44.			RESIDENSI PANDAN MAS	3	7	WT	
45.			JALAN CHEMOR (TITIWANGSA CNTRL CONDO)	3	9	WT	
46.			QRTS KAKITANGAN ATM (JLN U-THANT)	2	6	WT	
47.			DESA WANGSA KERAMAT A,B,C,D,E,F (KERAMAT HUJUNG)	16	14	WT	
48.			KG BARU (PLAZA RAH)	4	9	WT	
49.			PPR COCHRANE PERKASA	2	12	WT	
50.			TAMAN MALURI (BAM VILLA)	4	22	WT	
51.			WANGSA MAJU	KAMPUNG PADANG BALANG (LOT 569)	2	1	WB
52.		MEDAN IDAMAN (IDAMAN SUTERA KONDO)		2	1	WB	
53.		FLAT TAMAN MELATI (BLOK E1-E8)		2	2	WT	
54.		GOMBAK SETIA (FLAT DBKL FASA 2)		2	1	WT	
55.		SEK 2 (WANGSA METROVIEW KONDO)		5	23	WT	
56.		PUTRAJAYA	PUTRAJAYA	PRESINT 6 - PPA1M LARAI	2	2	WT
57.				PRESINT 18 - PARCEL R8	18	46	HS
58.				PRESINT 5- PARCEL 5R3	23	39	HS
59.				PRESINT 11 - JALAN P11K	12	31	WTK
60.				PRESINT 8 PARCEL 4A	6	9	WT
61.				PRESINT 9 - FASA 11	2	11	WT
62.	PRESINT 14 - PARCEL SUB-7			3	12	WT	
63.	PRESINT 11 - JALAN P11A2			4	21	WT	

Nota :

	: Lokaliti hotspot
	: Wabak baru pada minggu epid semasa
	: Wabak Tidak Terkawal
	: Wabak Tamat

Disediakan oleh : Cawangan Penyakit Bawaan Vektor Jabatan Kesihatan WP Kuala Lumpur dan Putrajaya

Disemak dan : Ketua Penolong Pengarah Kanan (Vektor)

Disahkan oleh : Jabatan Kesihatan WP Kuala Lumpur dan Putrajaya

Tarikh : 14 April 2019

**TREND KES DENGGI MENGIKUT MINGGU EPID BAGI WILAYAH PERSEKUTUAN & PUTRAJAYA
BAGI TAHUN 2018 DAN 2019 BAGI ME15/2019**

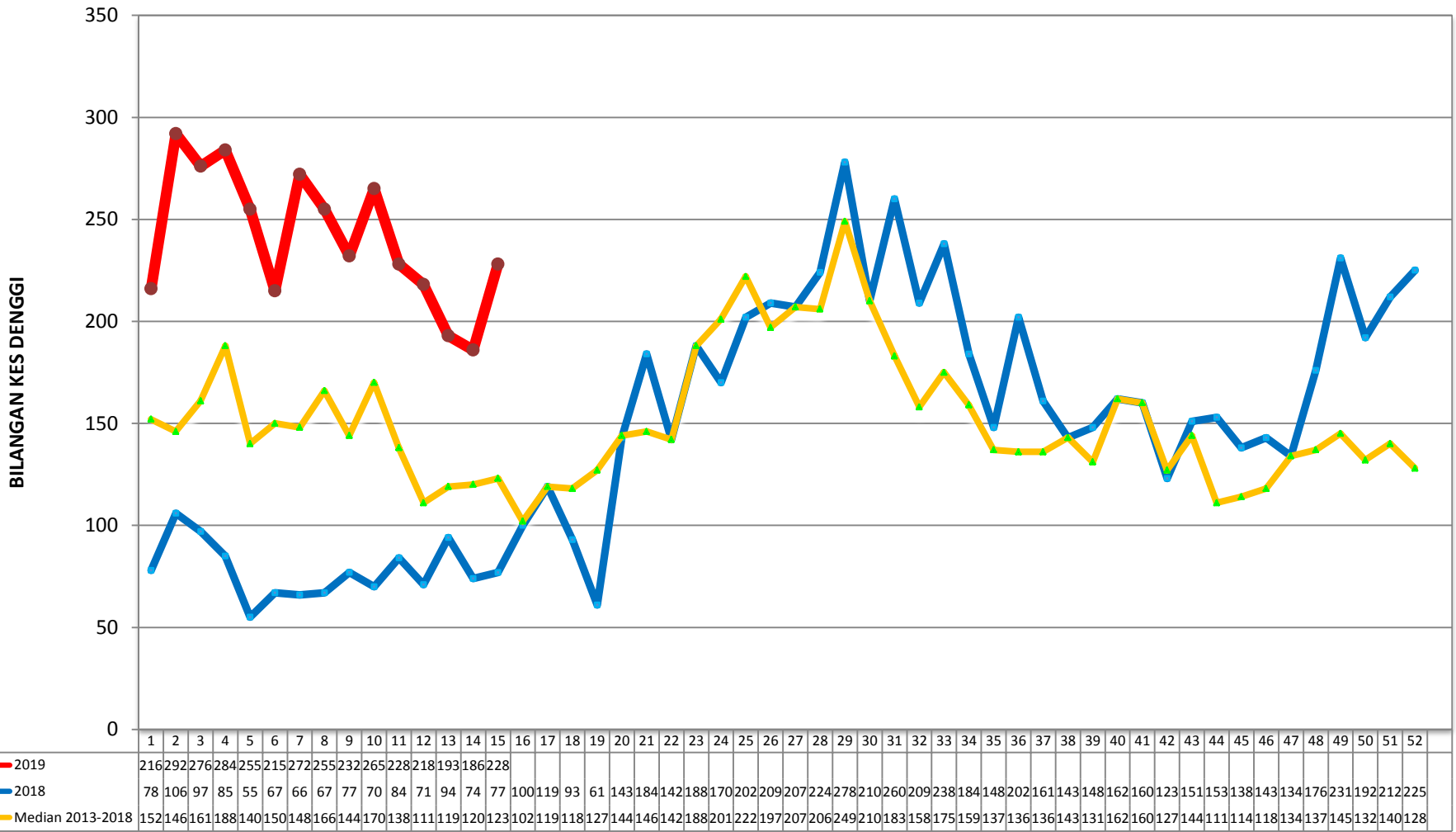

MINGGU EPIDEMIOLOGI

**KES DAFTAR DENGGI BAGI WILAYAH PERSEKUTUAN KUALA LUMPUR & PUTRAJAYA
(SEHINGGA 13 APRIL 2019)**

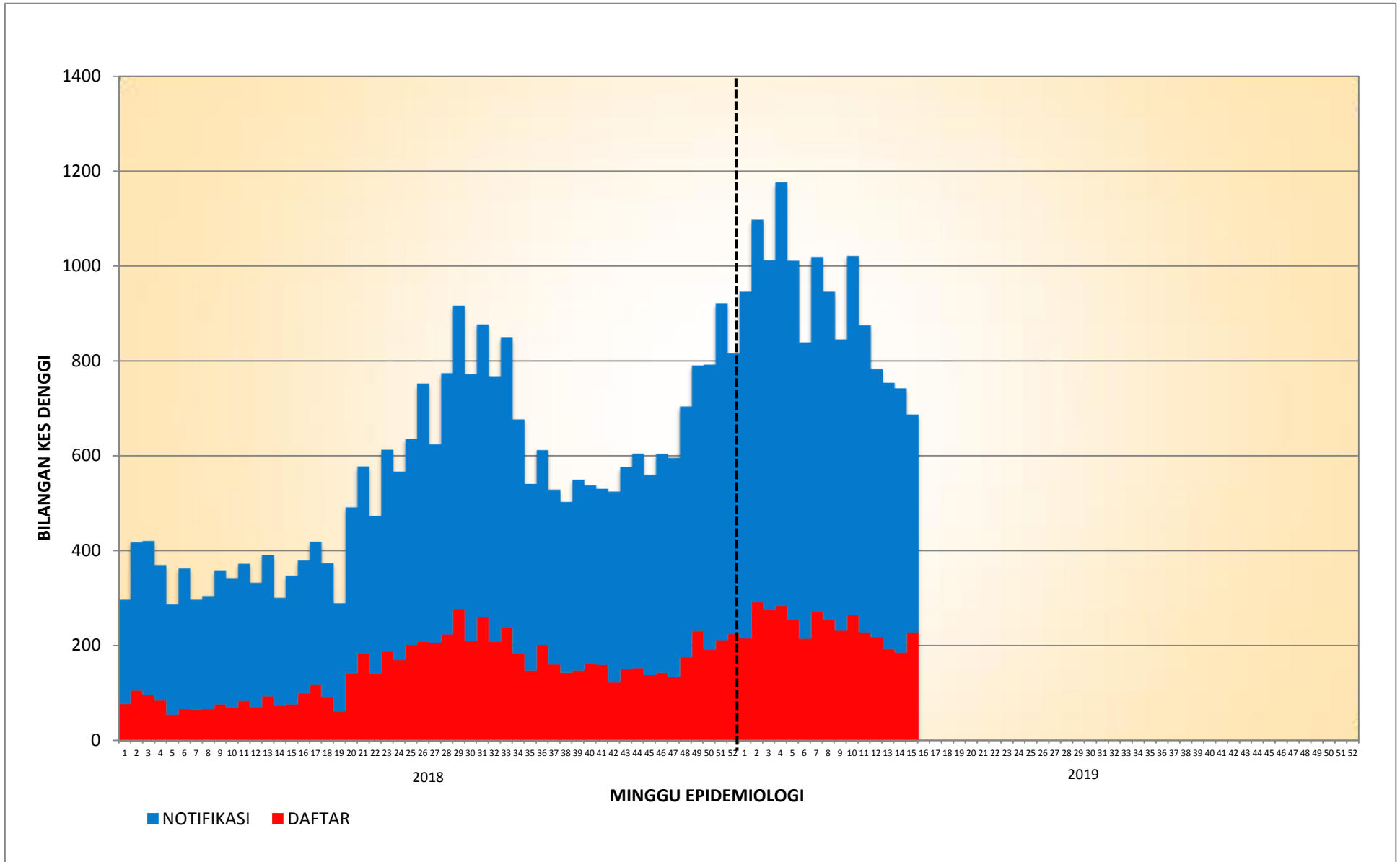

**KES DAFTAR DENGGI BAGI PK CHERAS
(SEHINGGA 13 APRIL 2019)**

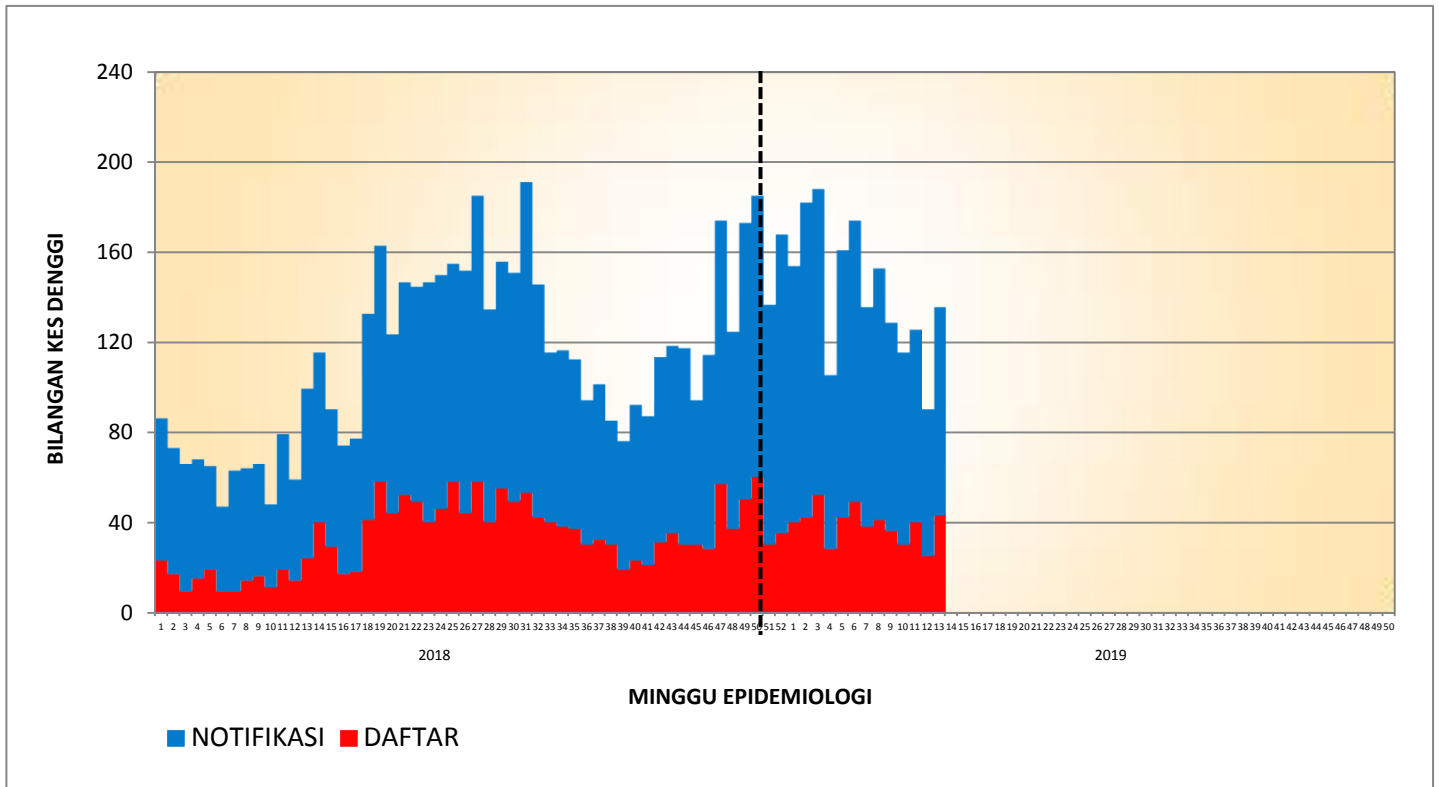

**KES DAFTAR DENGGI BAGI PK LEMBAH PANTAI
(SEHINGGA 13 APRIL 2019)**

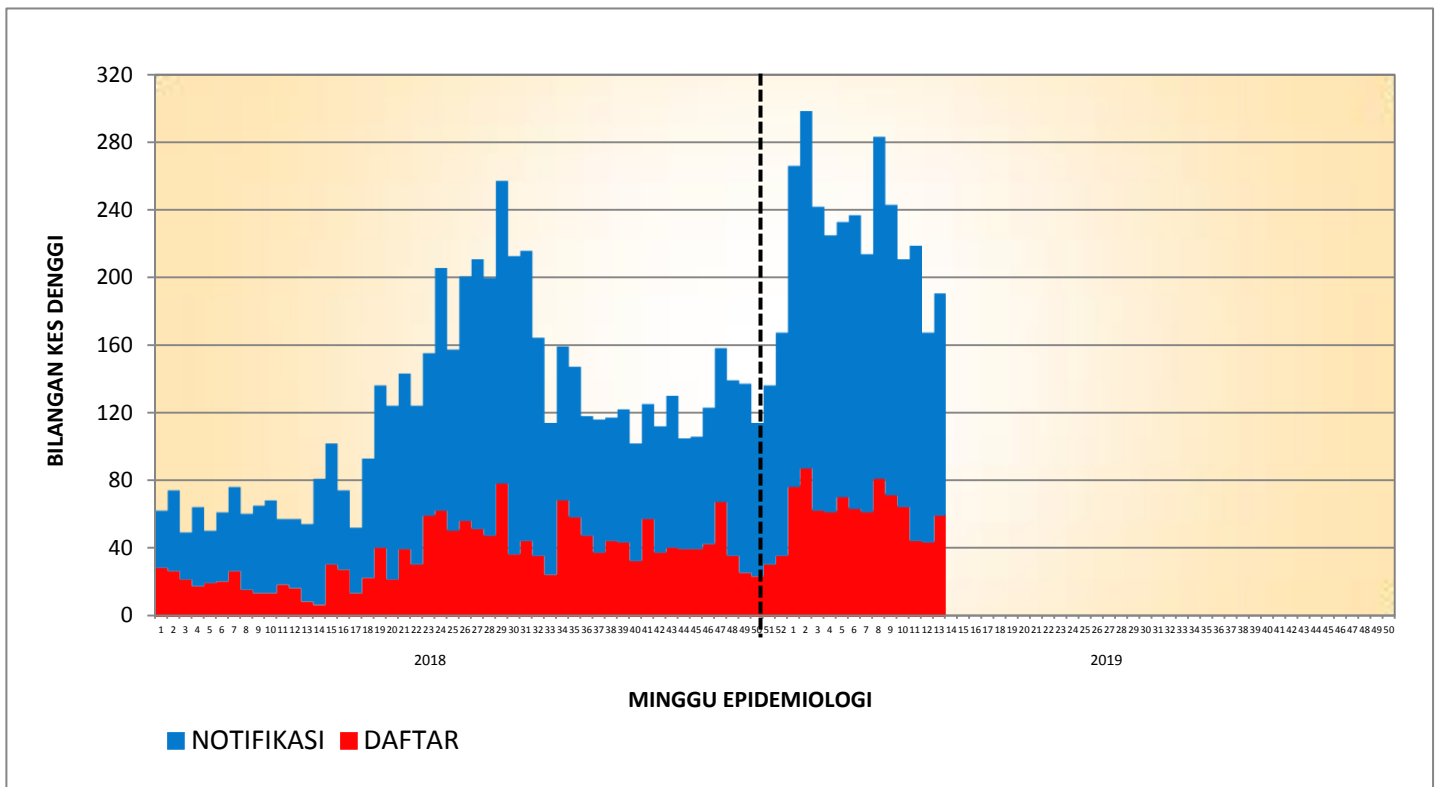

**KES DAFTAR DENGGI BAGI PK KEPONG
(SEHINGGA 13 APRIL 2019)**

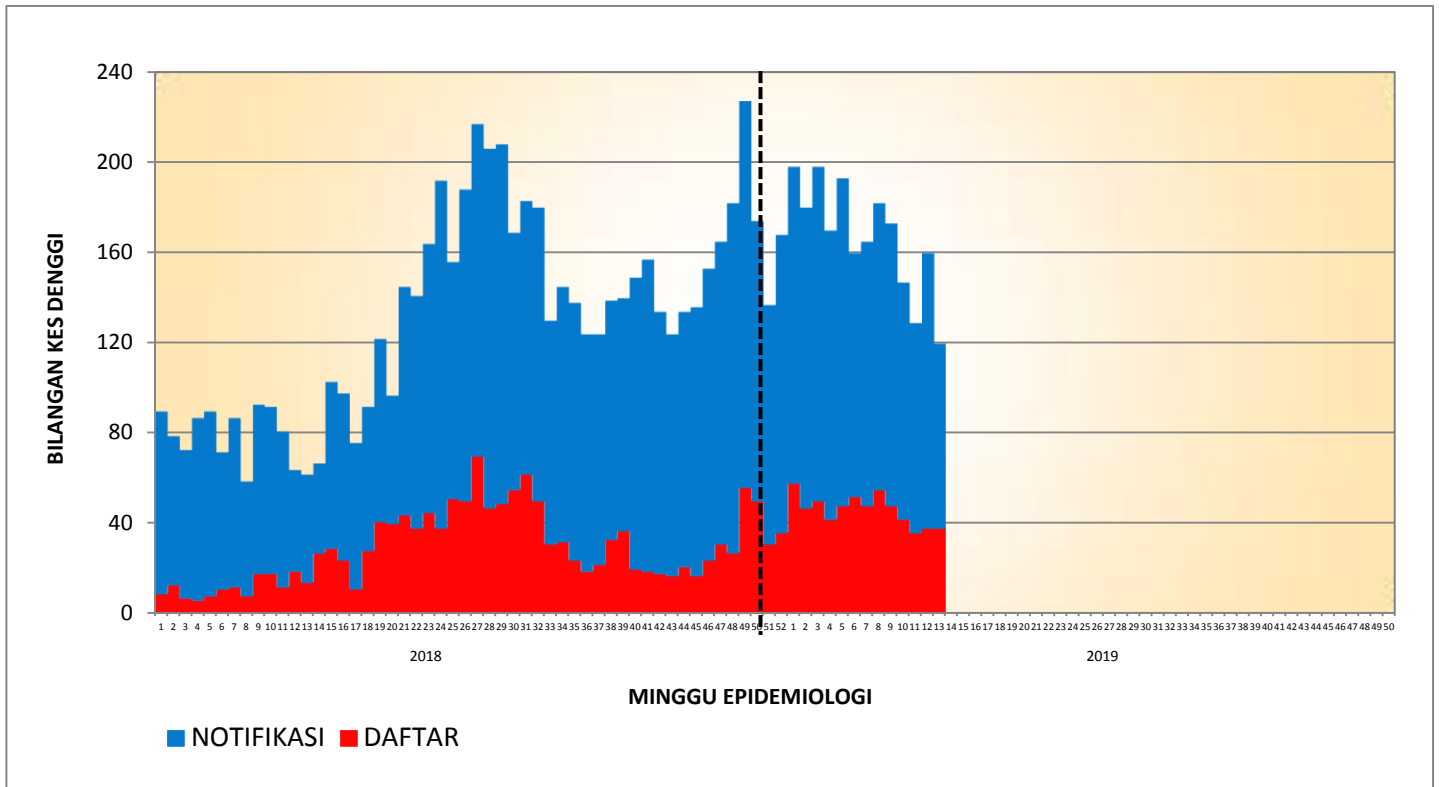

**KES DAFTAR DENGGI BAGI PK TITIWANGSA
(SEHINGGA 13 APRIL 2019)**

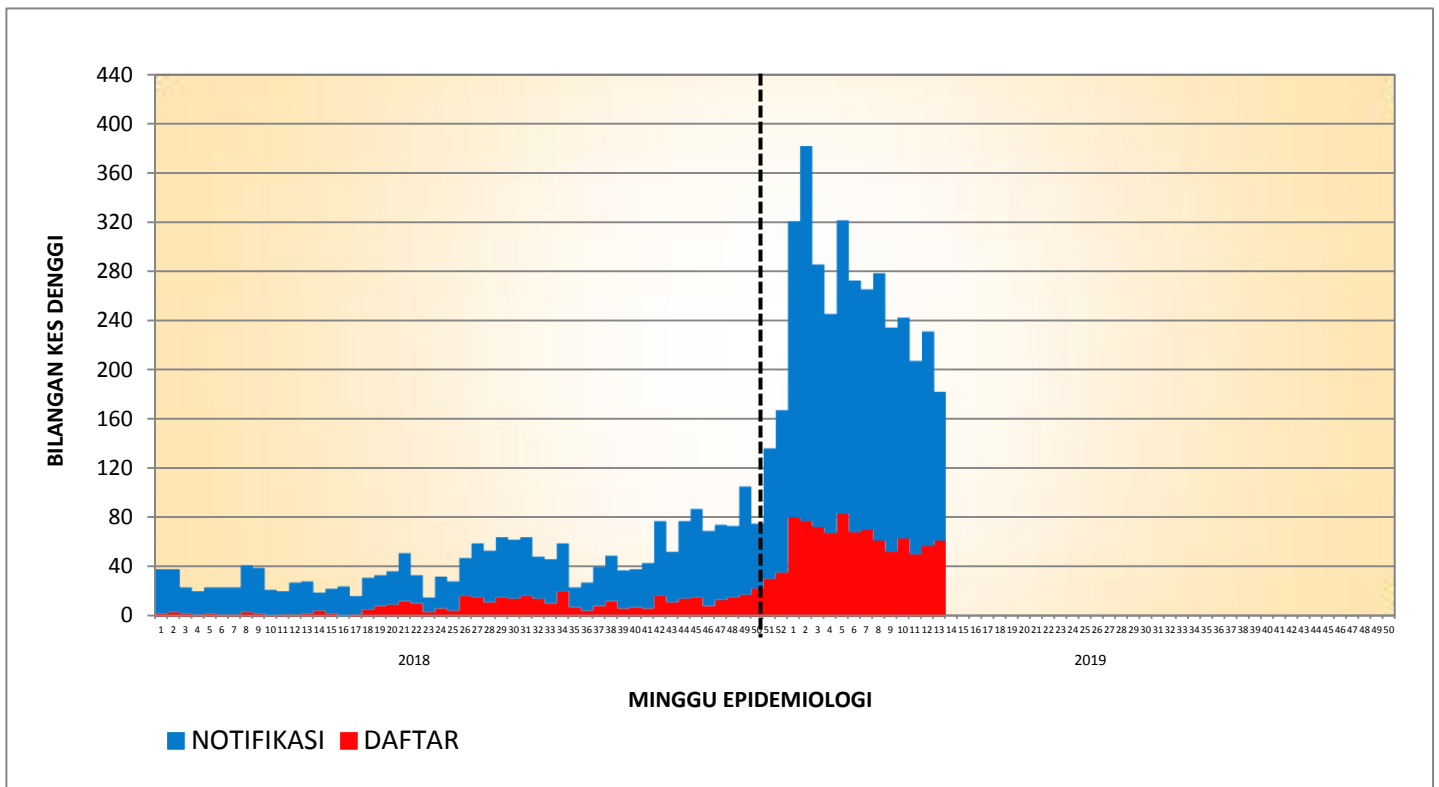

**KES DAFTAR DENGGI BAGI PK PUTRAJAYA
(SEHINGGA 13 APRIL 2019)**

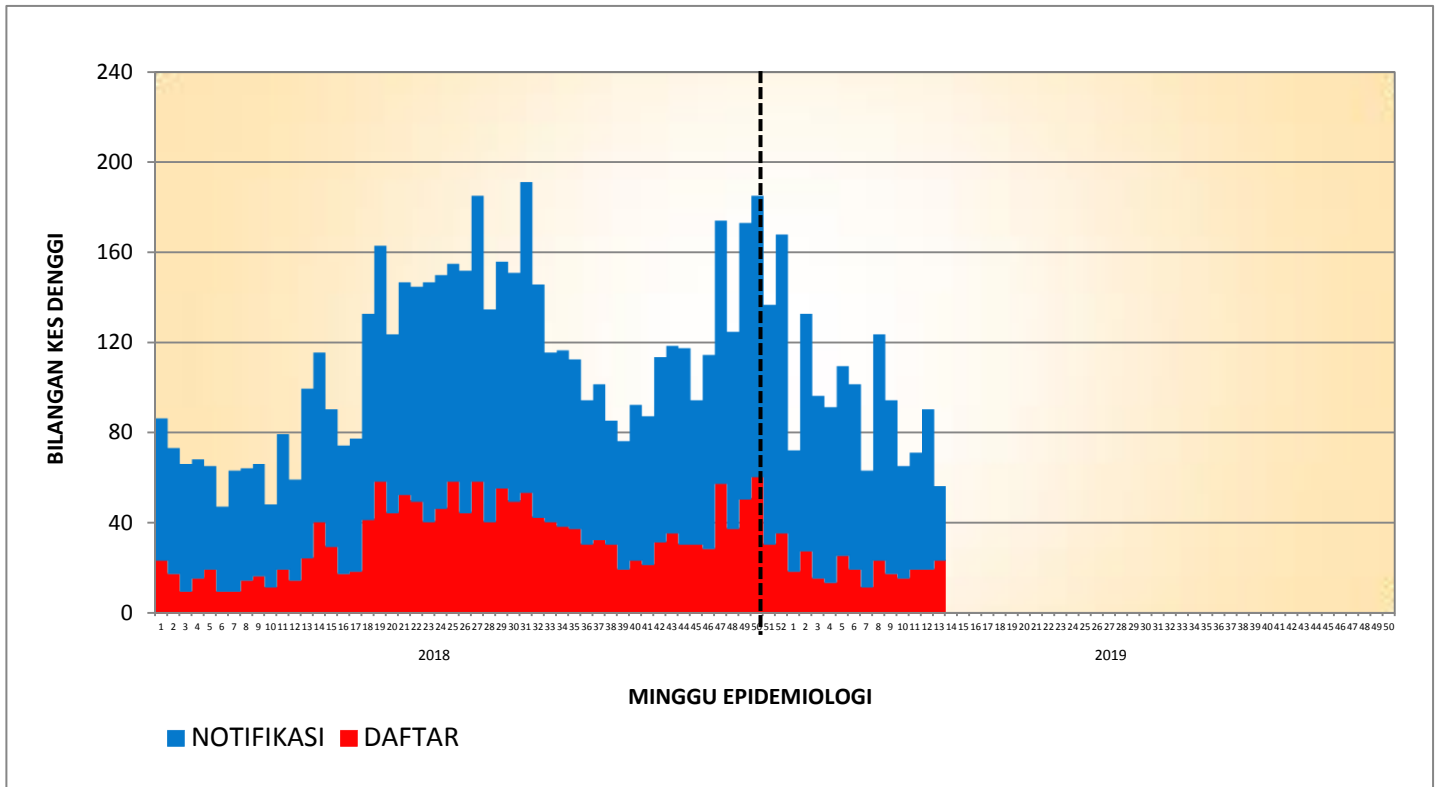

**TREN KUMULATIF WABAK, WTK/HOTSPOT DENGGI MENGIKUT MINGGU EPID
BAGI WILAYAH PERSEKUTUAN & PUTRAJAYA
BAGI TAHUN 2016, 2017, 2018 DAN 2019 BAGI ME15/2019**

