

**SITUASI SEMASA**  
**PENYAKIT BAWAAN VEKTOR DI KUALA LUMPUR DAN PUTRAJAYA**  
 Bagi Minggu Epid 14/2019 (31.03.2019 – 06.04.2019)

**JADUAL 1: PERBANDINGAN KUMULATIF KES DENGGI KUALA LUMPUR DAN PUTRAJAYA  
 PADA MINGGU EPID 14/2019 (2018 VS. 2019)**

Bil.	Zon	Jumlah Kes		Perbezaan Kes	Perbezaan (%)
		Sehingga ME14/2018	Sehingga ME14/2019		
1	KL	1053 (2)	3084 (0)	+2031	+192.9%
2	Putrajaya	38 (0)	303 (1)	+265	+697.4%
Kuala Lumpur & Putrajaya		1091 (2)	3387 (1)	+2296	+210.4%

Nota: ( ) Bilangan Kematian

Purata Kes Mingguan : 242

**JADUAL 2: KES DENGGI DILAPORKAN MENGIKUT PEJABAT KESIHATAN  
 PADA MINGGU EPID 14/2019**

Bil.	Pejabat Kesihatan	Parlimen	Jumlah Kes				Jumlah Kes Sehingga Minggu 14/2019	Peratus (%) Kes
			Minggu 13/2019 24.03.2019 hingga 30.03.2019	Minggu 14/2019 31.03.2019 hingga 06.04.2019				
1	Cheras	Cheras	15	41	6	26	542 (0)	16.0%
		Bdr Tun Razak	26		20			
2	Lembah Pantai	Lembah Pantai	9	45	11	44	899 (0)	26.5%
		Bkt Bintang	13		3			
		Seputeh	23		30			
3	Kepong	Kepong	4	36	8	38	668 (0)	19.7%
		Segambut	18		13			
		Batu	14		17			
4	Titiwangsa	Setiawangsa	18	51	24	58	975 (0)	28.8%
		Titiwangsa	17		25			
		Wangsa Maju	16		9			
5	Putrajaya	Putrajaya	20	20	20	20	303 (1)	8.9%
Kuala Lumpur & Putrajaya			193		186		3387 (1)	

Nota: ( ) Bilangan Kematian

**JADUAL 3: KES DENGGI DI LAPORKAN PADA MINGGU EPID 14/2019**

Bil.	Pejabat Kesihatan	Bilangan Kes dan Kematian dilaporkan		Jumlah terkumpul kes denggi sehingga ME 14/2018	Jumlah terkumpul kes denggi sehingga ME 14/2019	Perbezaan peratus kenaikan/ Penurunan kes pada minggu epid 2018 dan 2019 (+/-)	Kadar insiden 2019
		ME 13/2019 24.03.2019 Hingga 30.03.2019	ME 14/2019 31.03.2019 Hingga 06.04.2019				
1	Cheras (398,360)	41	26	236 (0)	542 (0)	129.7%	136
2	Lembah Pantai (311,760)	45	44	162 (0)	899 (0)	454.9%	288
3	Kepong (571,560)	36	38	288 (0)	668 (0)	131.9%	117
4	Titiwangsa (450,320)	51	58	367 (2)	975 (0)	165.7%	217
5	Putrajaya (85,500)	20	20	38 (0)	303 (1)	697.4%	354
<b>Kuala Lumpur &amp; Putrajaya (1,817,500)</b>		<b>193</b>	<b>186</b>	<b>1091 (2)</b>	<b>3387 (1)</b>	<b>210.4%</b>	<b>186</b>

Nota: Kadar Insiden (IR) bagi tahun 2018 adalah 418  
: ( ) Bilangan Kematian

**JADUAL 4: BILANGAN WABAK DENGGI DI KUALA LUMPUR DAN PUTRAJAYA PADA MINGGU EPID 14/2019**

Bil.	Pejabat Kesihatan	Bilangan Wabak Mengikut ME 14/2019		Kumulatif Wabak Sehingga ME 14/2019		Jumlah Wabak Sehingga Minggu 14/2019
		Wabak Terkawal	Wabak Tidak Terkawal ( )	Wabak Terkawal	Wabak Tidak Terkawal ( )	
1	CHERAS	6	2 (1)	79	8 (5)	87 (5)
2	LEMBAH PANTAI	15	4 (2)	122	17 (11)	139 (11)
3	KEPONG	13	0	86	7 (4)	93 (4)
4	TITIWANGSA	18	1 (1)	159	5 (5)	164 (5)
5	PUTRAJAYA	5	3 (2)	42	9 (5)	51 (5)
<b>JUMLAH</b>		<b>57</b>	<b>10 (6)</b>	<b>488</b>	<b>46 (30)</b>	<b>534 (30)</b>

Nota : 444 (25) : Kumulatif bilangan lokaliti wabak  
: ( ) Bilangan lokaliti hotspot

**JADUAL 5: KES DAN KEMATIAN DENGGI MALAYSIA SERTA KUALA LUMPUR & PUTRAJAYA PADA MINGGU EPID 14/2019**





Bil.	Negara/ Negeri	Jum. Kes		Perbezaan Kes	Perbezaan (%)
		Sehingga ME14/2018	Sehingga ME14/2019		
1	Malaysia	13,658 (31)	34,222 (59)	+20,564	+150.5%
2	Kuala Lumpur & Putrajaya	1,091 (2)	3,387 (1)	+2,296	+210.4%

**JADUAL 6 : SENARAI LOKALITI WABAK DENGGI  
DI KUALA LUMPUR DAN PUTRAJAYA PADA MINGGU EPID 14/2019**

Bil	Pejabat Kesihatan	Parlimen	Lokaliti	Jum. Kes	Tempoh Wabak Berlaku (Hari)	Status	
1.	CHERAS	CHERAS	IXORA APARTMENT(JALAN TUN RAZAK)	6	39	HS	
2.			KENANGA POINT CONDOMINIUM	6	25	WT	
3.			PPR SRI ALAM C (BLOK 10 - BLOK 12)	3	13	WT	
4.			PLAZA 393	4	12	WT	
5.		BANDAR TUN RAZAK	KEM SG.BESI (JALAN LABUAN)	25	27	WTK	
6.			PANGSAPURI SRI PENARA FASA 1 (BLOK A-B)	2	4	WT	
7.			APPT CENDANA	2	7	WT	
8.			JALAN IKHLAS	3	14	WT	
9.	LEMBAH PANTAI	LEMBAH PANTAI	APPT PUTRA RIA	13	34	HS	
10.			VERVE SUITES KL SOUTH	2	8	WT	
11.		BUKIT BINTANG	KUARTERS IPD DANG WANGI	2	12	WT	
12.			ANGKASA IMPIAN CONDO 2 JLN SAHABAT	2	11	WT	
13.			LORONG MERANTI	3	16	WT	
14.		SEPUTEH	TAMAN SRI PETALING K1 ( JALAN PASAI 1-5, SBHG JLN PERLAK DAN SBHG JLN PASAI)	10	58	HS	
15.			TAMAN LUCKY FASA B - JLN BUNGA TANJUNG, JALAN CEMPAKA, JALAN A, JALAN 1	7	24	WTK	
16.			MEADOW PARK 2	9	28	WTK	
17.			TAMAN CONTINENTAL B (JALAN RUKUN 7-12)	5	15	WT	
18.			DANAU IDAMAN KONDO	6	15	WT	
19.			CASA GREEN BUKIT JALIL	3	4	WT	
20.			RUMAH KEDAI KUCHAI ENT. PARK (SBHG JLN KUCHAI MAJU 13,15,16,18&19) JLN 6/116B)	3	6	WT	
21.			PARKLANE OUG CONDO (BLOK A,B,C)	2	8	WT	
22.			MEADOW PARK 1	2	5	WT	
23.			PPR PINGGIRAN (BLOK G,H,J,K,L,M)	2	8	WT	
24.			DANAU IMPIAN KONDO	3	10	WT	
25.			TAMAN OUG C (JLN HUJAN EMAS 4-6,SBHG JLN HUJAN EMAS )	3	17	WT	
26.			TAMAN YARL I (JLN AWAN PINTAL,JLN AWAN KERAWANG,JLN AWAN LARAT )	4	27	WT	
27.			KUCHAI ENTREPRENEURS PARK (BLOK 1-4)	3	21	WT	
28.		KEPONG	KEPONG	KEPONG BARU (JALAN ANTOI 1-4, ANTOI KIRI KANAN)	2	5	WT
29.				TAMAN PUSAT KEPONG (RUMAH KEDAI 4 TINGKAT - JALAN 6/40 -8/40)	2	6	WT
30.				TAMAN JINJANG BARU (RUMAH KOS SEDERHANA BLOK 19-23)	2	11	WT
31.			SEGAMBUT	TAMAN SRI SINAR (VILLA CRYSYAL CONDOMINIUM)	2	5	WT
32.				TTDI (PINGGIR ZAABA)	2	11	WT
33.				FLAT TAMAN SEJAHTERA	2	11	WT
34.				JALAN SULTAN SALAHUDDIN(KEMENTERIAN KERJA RAYA)	4	12	WT
35.				TAMAN SRI BINTANG (JALAN 34/38A (2-28))	3	12	WT

Bil	Pejabat Kesihatan	Parlimen	Lokaliti	Jum. Kes	Tempoh Wabak Berlaku (Hari)	Status			
36.		BATU	KONDOMINIUM SENTUL UTAMA	2	2	WT			
37.			PANGSAPURI MAWAR	8	18	WT			
38.			KAMPUNG CHUBADAK	2	10	WT			
39.			TAMAN INTAN BAIDURI (JALAN 1D-7D)	2	11	WT			
40.			FLAT SRI PERAK (BLOK 35,37,39,41)	3	11	WT			
41.	TITIWANGSA	SETIAWANGSA	DESA SETIA WIRA (BLOK G,H,J)	27	34	HS			
42.			KELUMPUK ENGGANG	2	3	WT			
43.			TAMAN SRI RAMPAI A (JLN 1/26 - 12/26)	2	3	WT			
44.			PPR AIR PANAS (BLOK G,H)	3	8	WT			
45.			VILLA WANGSA MAS	3	11	WT			
46.			PPR AIR PANAS (BLOK E,F)	4	21	WT			
47.		TITIWANGSA	TITIWANGSA	DESA WANGSA KERAMAT A,B,C,D,E,F (KERAMAT HUJUNG)	8	7	WT		
48.				KG BARU (PLAZA RAH)	2	2	WT		
49.				PPR COCHRANE PERKASA	2	5	WT		
50.				KG DATUK KERAMAT ( LORONG KERAMAT TEPI,LORONG KERAMAT DALAM 1-8)	3	9	WT		
51.				KG DATO KERAMAT (LORONG KIRI 11-15)	2	10	WT		
52.				TAMAN MALURI (THE MANOR APPT)	2	9	WT		
53.				TAMAN MALURI (BAM VILLA)	3	15	WT		
54.				KG BARU (SETIA SKY CONDO)	3	12	WT		
55.				TAMAN SRI RAMPAI B (JLN 13/26 - 22/26))	2	13	WT		
56.				WANGSA MAJU	WANGSA MAJU	SEK 2 (WANGSA METROVIEW KONDO)	5	16	WT
57.						KAMPUNG CHUBADAK TAMBAHAN	2	8	WT
58.						FLAT TAMAN MELATI (BLOK C)	2	10	WT
59.						FLAT TAMAN MELATI (BLOK E1-E8)	4	12	WT
60.		PUTRAJAYA	PUTRAJAYA	PRESINT 18 - PARCEL R8	15	39	HS		
61.				PRESINT 5- PARCEL 5R3	22	32	HS		
62.				PRESINT 11 - JALAN P11K	8	24	WTK		
63.				PRESINT 8 PARCEL 4A	3	2	WT		
64.				PRESINT 9 - FASA 11	2	4	WT		
65.				PRESINT 14 - PARCEL SUB-7	2	5	WT		
66.				PRESINT 18 - PARCEL 18R12 - BLOK EFGH	2	12	WT		
67.				PRESINT 11 - JALAN P11A2	4	14	WT		

Nota :

-  : Lokaliti hotspot
-  : Wabak baru pada minggu epid semasa
-  : Wabak Tidak Terkawal
-  : Wabak Tamat

**Disediakan oleh** : Cawangan Penyakit Bawaan Vektor Jabatan Kesihatan WP Kuala Lumpur dan Putrajaya

**Disemak dan** : Ketua Penolong Pengarah Kanan (Vektor)

**Disahkan oleh** : Jabatan Kesihatan WP Kuala Lumpur dan Putrajaya

**Tarikh** : 07 April 2019

**TREND KES DENGGI MENGIKUT MINGGU EPID BAGI WILAYAH PERSEKUTUAN & PUTRAJAYA  
BAGI TAHUN 2018 DAN 2019 BAGI ME14/2019**

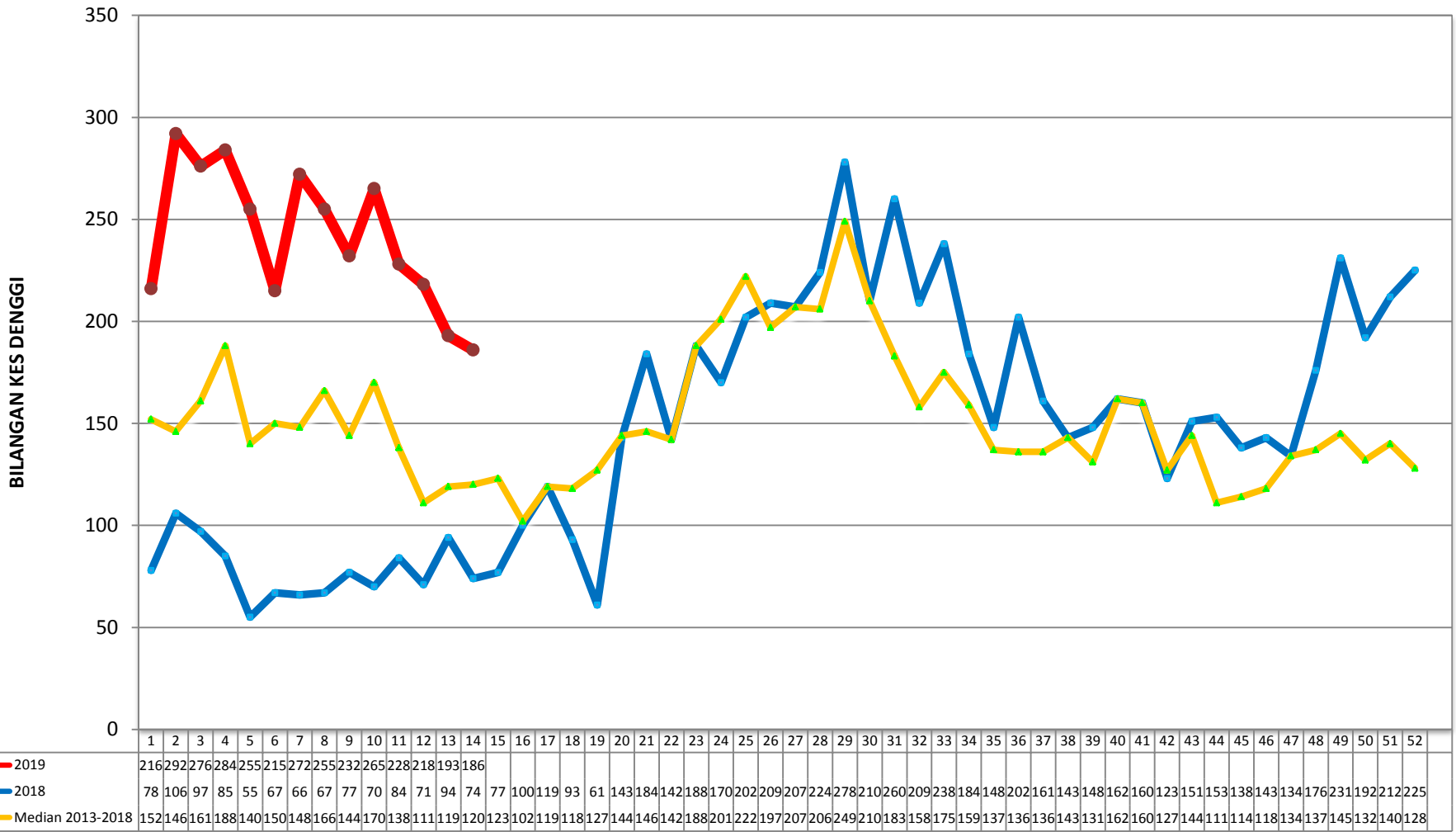

**MINGGU EPIDEMIOLOGI**

**KES DAFTAR DENGGI BAGI WILAYAH PERSEKUTUAN KUALA LUMPUR & PUTRAJAYA  
(SEHINGGA 06 APRIL 2019)**

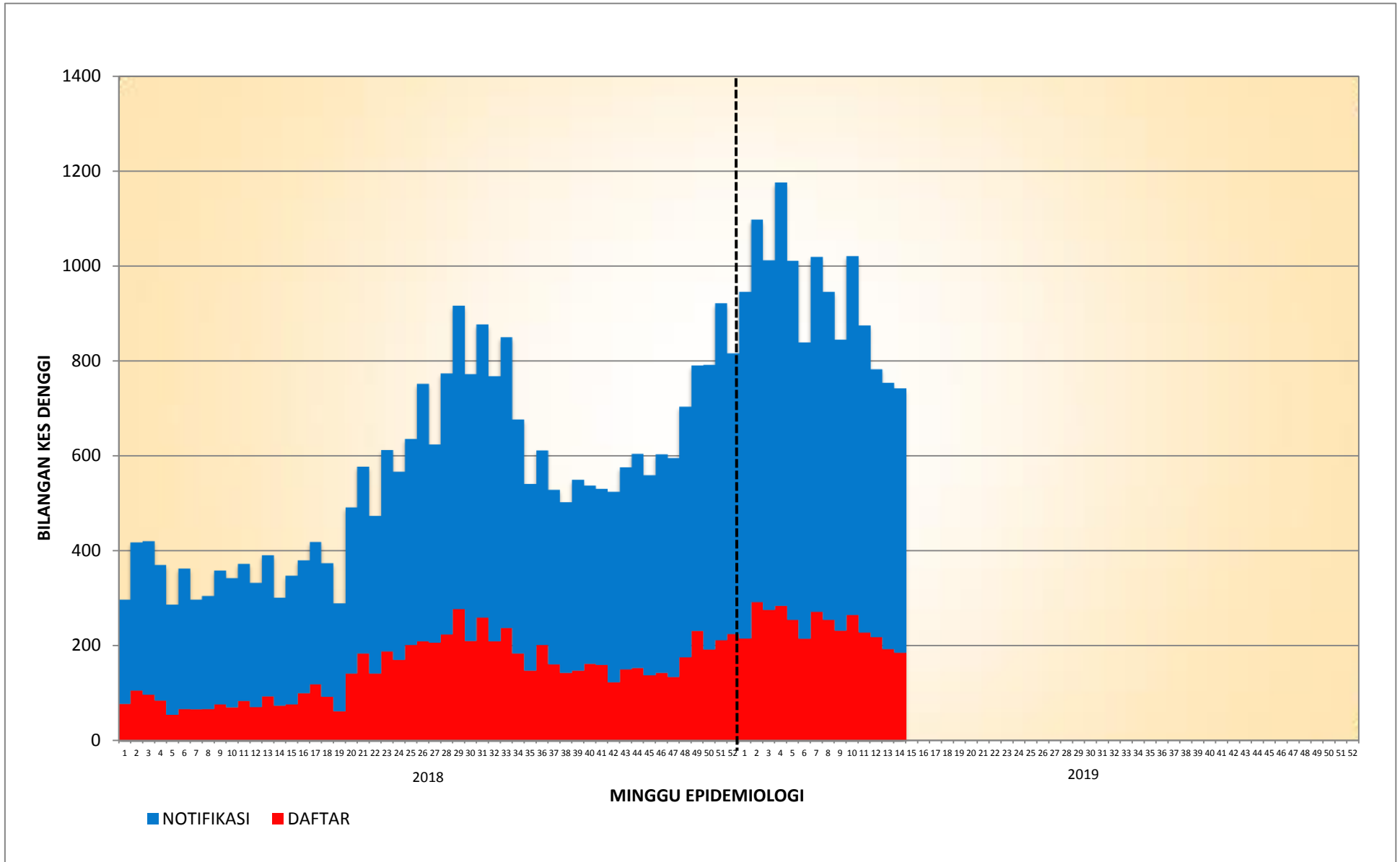

**KES DAFTAR DENGGI BAGI PK CHERAS  
(SEHINGGA 06 APRIL 2019)**

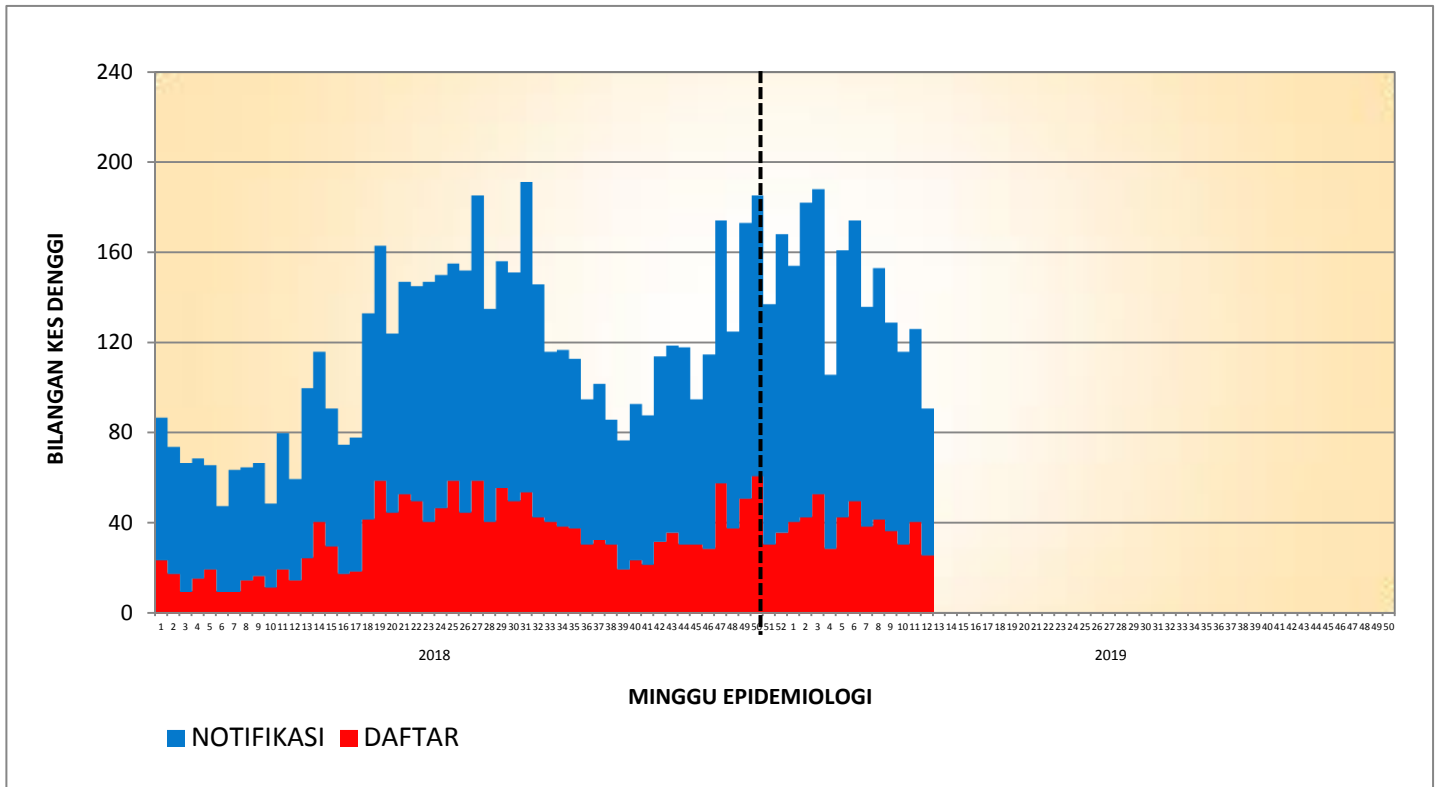

**KES DAFTAR DENGGI BAGI PK LEMBAH PANTAI  
(SEHINGGA 06 APRIL 2019)**

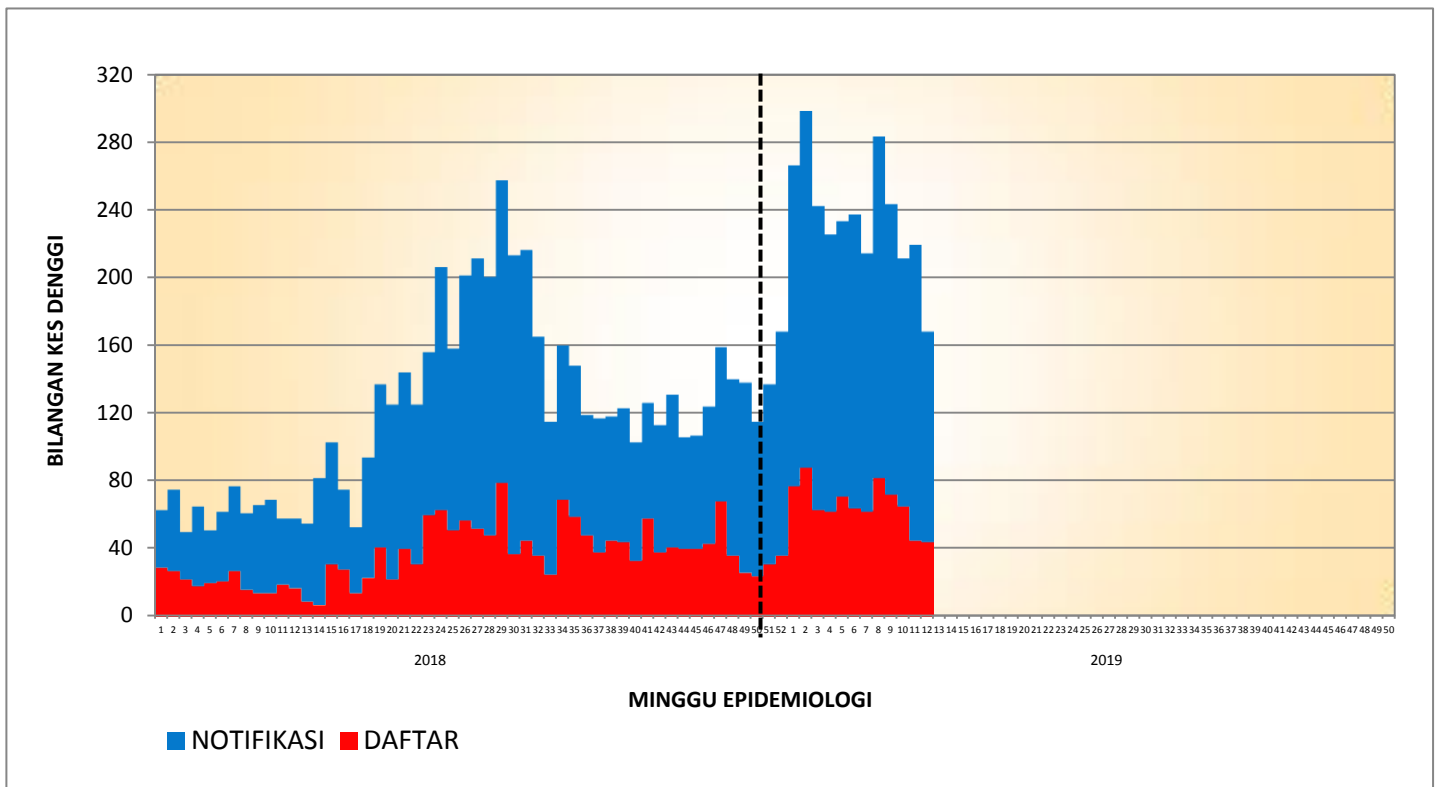

**KES DAFTAR DENGGI BAGI PK KEPONG  
(SEHINGGA 06 APRIL 2019)**

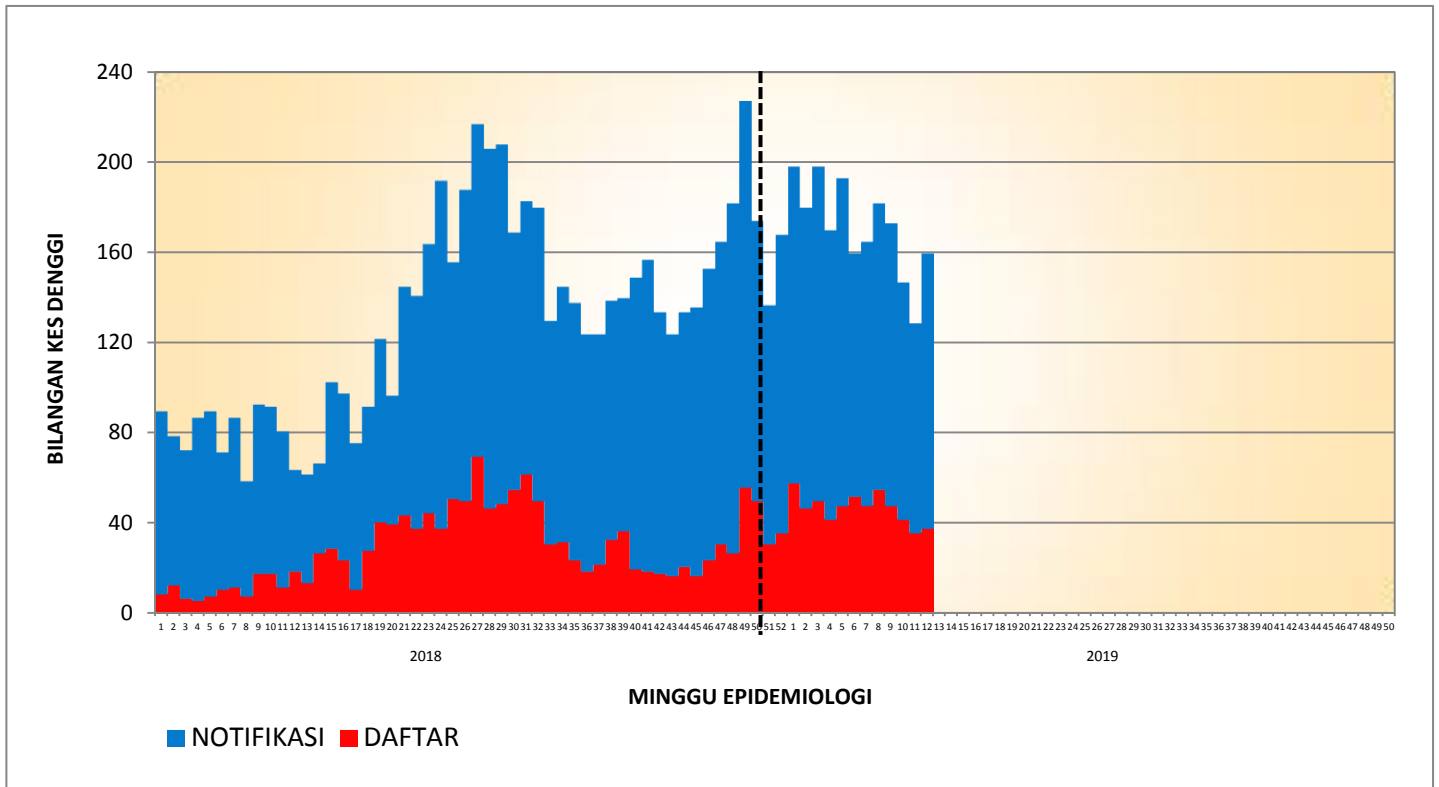

**KES DAFTAR DENGGI BAGI PK TITIWANGSA  
(SEHINGGA 06 APRIL 2019)**

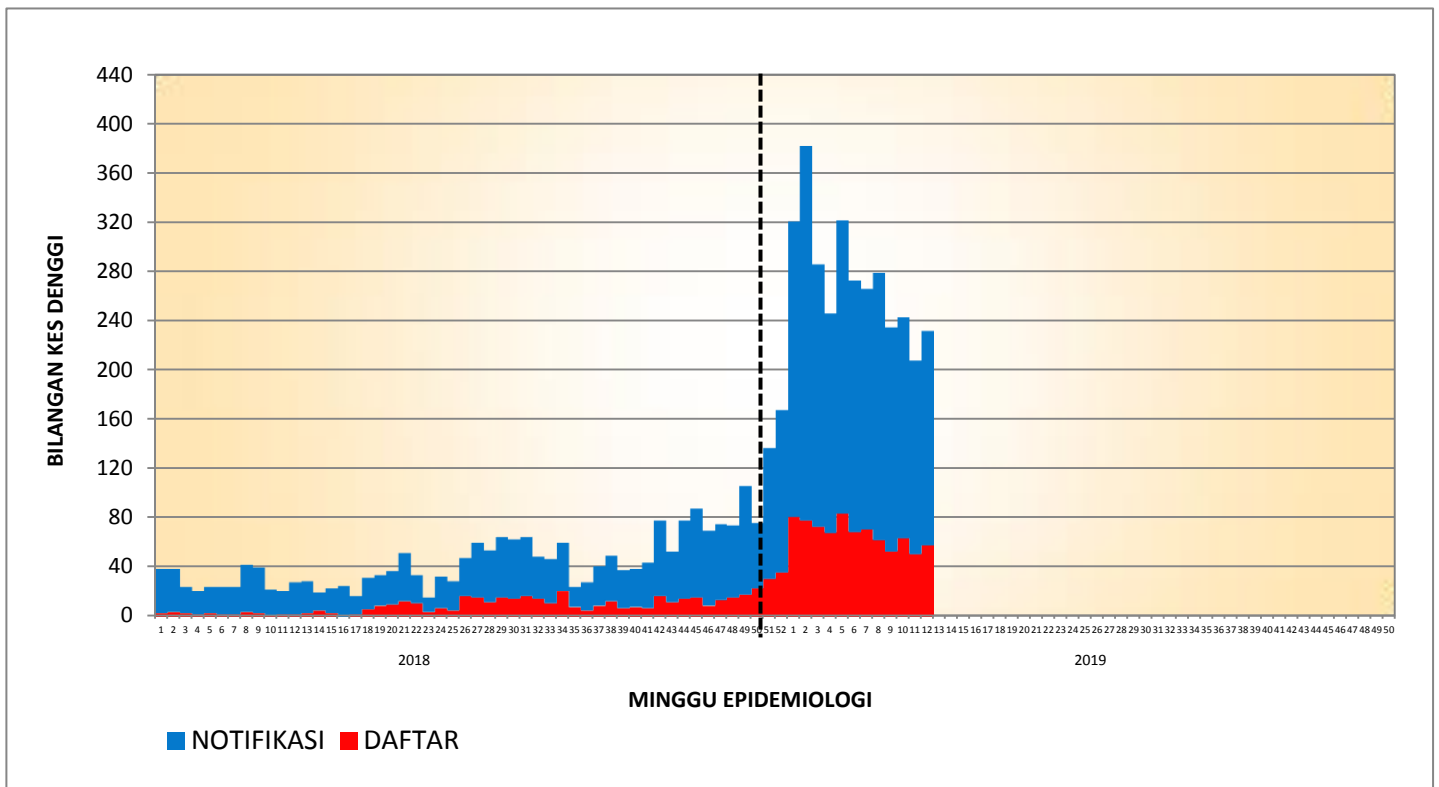



**KES DAFTAR DENGGI BAGI PK PUTRAJAYA  
(SEHINGGA 06 APRIL 2019)**

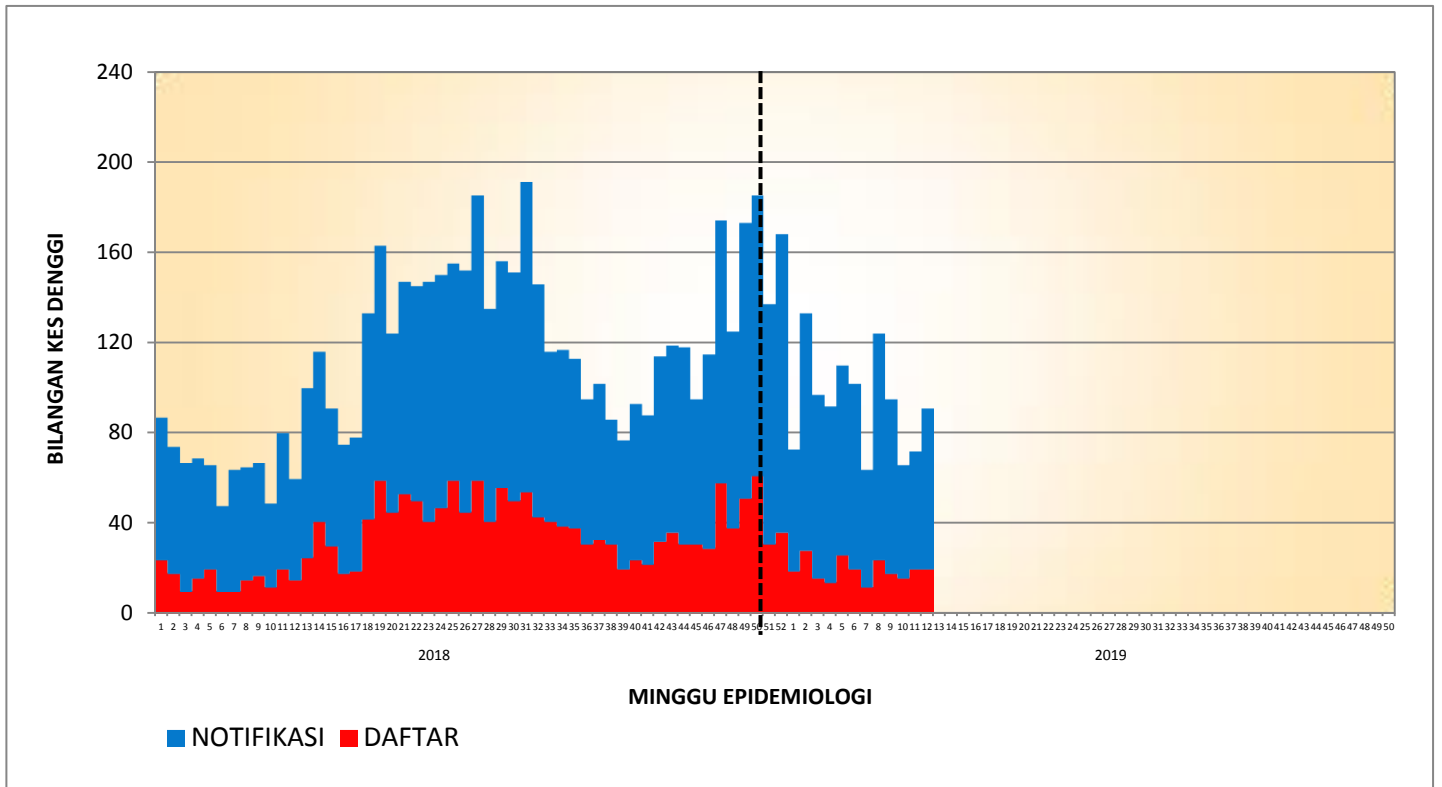

**TREN KUMULATIF WABAK, WTK/HOTSPOT DENGGI MENGIKUT MINGGU EPID  
BAGI WILAYAH PERSEKUTUAN & PUTRAJAYA  
BAGI TAHUN 2016, 2017, 2018 DAN 2019 BAGI ME14/2019**

