

SITUASI SEMASA
PENYAKIT BAWAAN VEKTOR DI KUALA LUMPUR DAN PUTRAJAYA
 Bagi Minggu Epid 13/2019 (24.03.2019 – 30.03.2019)

**JADUAL 1: PERBANDINGAN KUMULATIF KES DENGGI KUALA LUMPUR DAN PUTRAJAYA
 PADA MINGGU EPID 13/2019 (2018 VS. 2019)**

Bil.	Zon	Jumlah Kes		Perbezaan Kes	Perbezaan (%)
		Sehingga ME13/2018	Sehingga ME13/2019		
1	KL	981 (2)	2918 (0)	+1937	+197.5%
2	Putrajaya	36 (0)	283 (1)	+247	+686.1%
Kuala Lumpur & Putrajaya		1017 (2)	3201 (1)	+2184	+214.7%

Nota: () Bilangan Kematian

Purata Kes Mingguan : 246

**JADUAL 2: KES DENGGI DILAPORKAN MENGIKUT PEJABAT KESIHATAN
 PADA MINGGU EPID 13/2019**

Bil.	Pejabat Kesihatan	Parlimen	Jumlah Kes				Jumlah Kes Sehingga Minggu 13/2019	Peratus (%) Kes
			Minggu 12/2019 17.03.2019 hingga 23.03.2019	Minggu 13/2019 24.03.2019 hingga 30.03.2019				
1	Cheras	Cheras	13	31	15	41	516 (0)	16.1%
		Bdr Tun Razak	18		26			
2	Lembah Pantai	Lembah Pantai	18	65	9	45	855 (0)	26.7%
		Bkt Bintang	9		13			
		Seputeh	38		23			
3	Kepong	Kepong	9	42	4	36	630 (0)	19.7%
		Segambut	21		18			
		Batu	12		14			
4	Titiwangsa	Setiawangsa	23	64	18	51	917 (0)	28.6%
		Titiwangsa	19		17			
		Wangsa Maju	22		16			
5	Putrajaya	Putrajaya	16	16	20	20	283 (1)	8.8%
Kuala Lumpur & Putrajaya			218		193		3201 (1)	

Nota: () Bilangan Kematian

JADUAL 3: KES DENGGI DI LAPORKAN PADA MINGGU EPID 13/2019

Bil.	Pejabat Kesihatan	Bilangan Kes dan Kematian dilaporkan		Jumlah terkumpul kes denggi sehingga ME 13/2018	Jumlah terkumpul kes denggi sehingga ME 13/2019	Perbezaan peratus kenaikan/ Penurunan kes pada minggu epid 2018 dan 2019 (+/-)	Kadar insiden 2019
		ME 12/2019 17.03.2019 Hingga 23.03.2019	ME 13/2019 24.03.2019 Hingga 30.03.2019				
1	Cheras (398,360)	31	41	221 (0)	516 (0)	133.5%	130
2	Lembah Pantai (311,760)	65	45	143 (0)	855 (0)	497.9%	274
3	Kepong (571,560)	42	36	271 (0)	630 (0)	132.5%	110
4	Titiwangsa (450,320)	64	51	346 (2)	917 (0)	165.0%	204
5	Putrajaya (85,500)	16	20	36 (0)	283 (1)	686.1%	331
Kuala Lumpur & Putrajaya (1,817,500)		218	193	1017 (2)	3201 (1)	214.7%	176

Nota: Kadar Insiden (IR) bagi tahun 2018 adalah 418
: () Bilangan Kematian

JADUAL 4: BILANGAN WABAK DENGGI DI KUALA LUMPUR DAN PUTRAJAYA PADA MINGGU EPID 13/2019

Bil.	Pejabat Kesihatan	Bilangan Wabak Mengikut ME 13/2019		Kumulatif Wabak Sehingga ME 13/2019		Jumlah Wabak Sehingga Minggu 13/2019
		Wabak Terkawal	Wabak Tidak Terkawal ()	Wabak Terkawal	Wabak Tidak Terkawal ()	
1	CHERAS	11	2 (1)	77	8 (5)	85 (5)
2	LEMBAH PANTAI	18	3 (2)	118	15 (10)	133 (10)
3	KEPONG	15	1 (1)	82	7 (4)	89 (4)
4	TITIWANGSA	26	2 (1)	153	5 (4)	158 (4)
5	PUTRAJAYA	4	3 (1)	40	8 (4)	48 (4)
JUMLAH		74	11 (6)	470	43 (27)	513 (27)

Nota : 431 (24) : Kumulatif bilangan lokaliti wabak
: () Bilangan lokaliti hotspot

JADUAL 5: KES DAN KEMATIAN DENGGI MALAYSIA SERTA KUALA LUMPUR & PUTRAJAYA PADA MINGGU EPID 13/2019

Bil.	Negara/ Negeri	Jumlah	
		Kes	Kematian
1	Malaysia	34,222	57
2	Kuala Lumpur & Putrajaya	3,201	1





**JADUAL 6 : SENARAI LOKALITI WABAK DENGGI
DI KUALA LUMPUR DAN PUTRAJAYA PADA MINGGU EPID 13/2019**

Bil	Pejabat Kesihatan	Parlimen	Lokaliti	Jum. Kes	Tempoh Wabak Berlaku (Hari)	Status	
1.	CHERAS	CHERAS	IXORA APARTMENT(JALAN TUN RAZAK)	6	32	HS	
2.			KENANGA POINT CONDOMINIUM	5	18	WT	
3.			V RESIDENCE 1 SUNWAY VELOCITY	2	8	WT	
4.			PPR SRI ALAM C (BLOK 10 - BLOK 12)	3	6	WT	
5.			FLAT SRI SARAWAK	3	11	WT	
6.			PLAZA 393	3	5	WT	
7.		BANDAR TUN RAZAK	BANDAR TUN RAZAK	KEM SG.BESI (JALAN LABUAN)	15	20	WTK
8.				JALAN IKHLAS	2	7	WT
9.				TASIK HEIGHT APPT BLOK D, E, F, G & H	2	9	WT
10.				ALAM DAMAI(JALAN DAMAI BUDI)	2	7	WT
11.				PPR TAMAN MULIA	2	7	WT
12.				DESA TASIK AWAM B (BLOK 26-32)	2	9	WT
13.				PANGSAPURI SRI MALAYSIA	2	10	WT
14.	LEMBAH PANTAI	LEMBAH PANTAI	APPT PUTRA RIA	10	27	WTK	
15.			TAMAN SRI SENTOSA (BLOK 77,79,81,83)	3	15	WT	
16.			VISTA ANGKASA (BLOK 3,4,5,6,7,8)	2	8	WT	
17.		BUKIT BINTANG	BUKIT BINTANG	KUARTERS IPD DANG WANGI	2	5	WT
18.				ANGKASA IMPIAN CONDO 2 JLN SAHABAT	2	4	WT
19.				AMADESA RESORT CONDOMINIUM	2	12	WT
20.				LORONG MERANTI	3	9	WT
21.		LEMBAH PANTAI	SEPUTEH	TAMAN SRI PETALING K1 (JALAN PASAI 1-5, SBHG JLN PERLAK DAN SBHG JLN PASAI)	10	51	HS
22.				PPR PINGGIRAN 1 (BLOK A,B,C,D,E,F)	9	42	HS
23.				TAMAN LUCKY FASA B - JLN BUNGA TANJUNG, JALAN CEMPAKA, JALAN A, JALAN 1	6	17	WT
24.				MEADOW PARK 2	7	21	WT
25.				DANAU IMPIAN KONDO	3	3	WT
26.				TAMAN OUG C (JLN HUJAN EMAS 4-6,SBHG JLN HUJAN EMAS)	2	10	WT
27.				TAMAN YARL I (JLN AWAN PINTAL,JLN AWAN KERAWANG,JLN AWAN LARAT)	4	20	WT
28.				TAMAN CONTINENTAL B (JALAN RUKUN 7-12)	4	8	WT
29.				DANAU IDAMAN KONDO	3	8	WT
30.				288 RESIDENCES	2	12	WT
31.				IRIS APPARTMENT FASA 1 (A&B)	3	9	WT
32.				KUCHAI ENTREPRENEURS PARK (BLOK 1-4)	3	14	WT
33.				FABER RIA CONDO	3	13	WT
34.	1 DESA RESIDENCE TAMAN DESA			2	8	WT	
35.	KEPONG	KEPONG	KEPONG BARU (JALAN ANTOI, JALAN ANTOI KIRI, JALAN ANTOI KANAN 1-4)	7	36	HS	
36.			TAMAN JINJANG BARU (RUMAH KOS SEDERHANA BLOK 19-23)	2	4	WT	

Bil	Pejabat Kesihatan	Parlimen	Lokaliti	Jum. Kes	Tempoh Wabak Berlaku (Hari)	Status	
37.			PELANGI MAGNA (BLOK A DAN B)	2	7	WT	
38.			TAMAN USAHAWAN (JALAN METRO PERDANA TIMUR 1 DAN 2)	2	9	WT	
39.			VISTA MUTIARA KONDOMINIUM - BLOK B DAN C	2	10	WT	
40.		SEGAMBUT	TTDI (PINGGIR ZAABA)	2	4	WT	
41.			FLAT TAMAN SEJAHTERA	2	4	WT	
42.			JALAN SULTAN SALAHUDDIN(KEMENTERIAN KERJA RAYA)	3	5	WT	
43.			TAMAN SRI BINTANG (JALAN 34/38A (2-28))	3	5	WT	
44.			MONT KIARA (KIARA 9)	4	12	WT	
45.			KAMPUNG CHUBADAK	2	3	WT	
46.		BATU	TAMAN INTAN BAIDURI (JALAN 1D-7D)	2	4	WT	
47.			FLAT SRI PERAK (BLOK 35,37,39,41)	3	4	WT	
48.			PPR BATU MUDA (BLOK A, B, C DAN D)	2	10	WT	
49.			TAMAN BERINGIN (JALAN MARUDI 1-9, BINTULU, KAPIT)	3	12	WT	
50.			PANGSAPURI MAWAR	3	11	WT	
51.			TITIWANGSA	SETIAWANGSA	DESA SETIA WIRA (BLOK G,H,J)	22	27
52.		K.NURI / K.PENGGUIN			5	18	WT
53.		PA DESA REJANG (BLOK A,B,C,D)			5	24	WT
54.		VILLA WANGSA MAS			2	4	WT
55.		KPTOJ(JALAN PERWIRA 4/4 - BLOK 1,2,3,5,7,9)			2	12	WT
56.		PPR AIR PANAS (BLOK E,F)			4	14	WT
57.	TAMAN SETIAWANGSA (PERS. BUKIT SETIAWANGSA)	4			22	WT	
58.	TITIWANGSA	KG BARU (PLAZA RAH)		8	24	WT	
59.		KG DATUK KERAMAT (LORONG KERAMAT TEPI,LORONG KERAMAT DALAM 1-8)		2	2	WT	
60.		KG DATO KERAMAT (LORONG KIRI 11-15)		2	3	WT	
61.		TAMAN MALURI (THE MANOR APPT)		2	2	WT	
62.		TAMAN MALURI (BAM VILLA)		2	8	WT	
63.		KG BARU (SETIA SKY CONDO)		2	5	WT	
64.		TAMAN SRI RAMPAI B (JLN 13/26 - 22/26))		2	6	WT	
65.		TAMAN MALURI (JLN PRIA 4.5.6.7)		3	10	WT	
66.		KAMPUNG BARU (KG PERIUK 1)		2	8	WT	
67.		PPR HILIRAN AMPANG		2	9	WT	
68.		RESIDENSI PANDAN MAS		2	12	WT	
69.		JALAN AMPANG(PERSIARAN RITCHIE)		2	11	WT	
70.	WANGSA MAJU	KAMPUNG CHUBADAK TAMBAHAN		2	1	WT	
71.		TAMAN MELATI (PV2)		12	31	HS	
72.		FLAT TAMAN MELATI (BLOK C)		2	3	WT	
73.		KG. SETIA JAYA (JALAN JAYA)		2	10	WT	
74.		FLAT TMN SETAPAK INDAH JAYA		2	7	WT	
75.		FLAT TAMAN MELATI (BLOK E1-E8)		4	5	WT	

Bil	Pejabat Kesihatan	Parlimen	Lokaliti	Jum. Kes	Tempoh Wabak Berlaku (Hari)	Status
76.			SEK 2 (WANGSA METROVIEW KONDO)	4	9	WT
77.			SEK 2 WANGSA MAJU (MENARA ALPHA KONDO)	2	10	WT
78.			MEDAN IDAMAN (IDAMAN PUTERA KONDO)	2	11	WT
79.	PUTRAJAYA	PUTRAJAYA	PRESINT 18 - PARCEL R8	9	32	HS
80.			PRESINT 11 - JALAN P11A1	6	28	WTK
81.			PRESINT 5- PARCEL 5R3	17	25	WTK
82.			PRESINT 11 - JALAN P11K	6	17	WT
83.			PRESINT 18 - PARCEL 18R12 - BLOK EFGH	2	5	WT
84.			PRESINT 11 - JALAN P11A2	3	7	WT
85.			PRESINT 11 SAUJANA ASTER	2	7	WT

Nota :

-  : Lokaliti hotspot
-  : Wabak baru pada minggu epid semasa
-  : Wabak Tidak Terkawal
-  : Wabak Tamat

Disediakan oleh : Cawangan Penyakit Bawaan Vektor Jabatan Kesihatan WP Kuala Lumpur dan Putrajaya

Disemak dan : Ketua Penolong Pengarah Kanan (Vektor)

Disahkan oleh : Jabatan Kesihatan WP Kuala Lumpur dan Putrajaya

Tarikh : 31 Mac 2019

**TREND KES DENGGI MENGIKUT MINGGU EPID BAGI WILAYAH PERSEKUTUAN & PUTRAJAYA
BAGI TAHUN 2018 DAN 2019 BAGI ME13/2019**

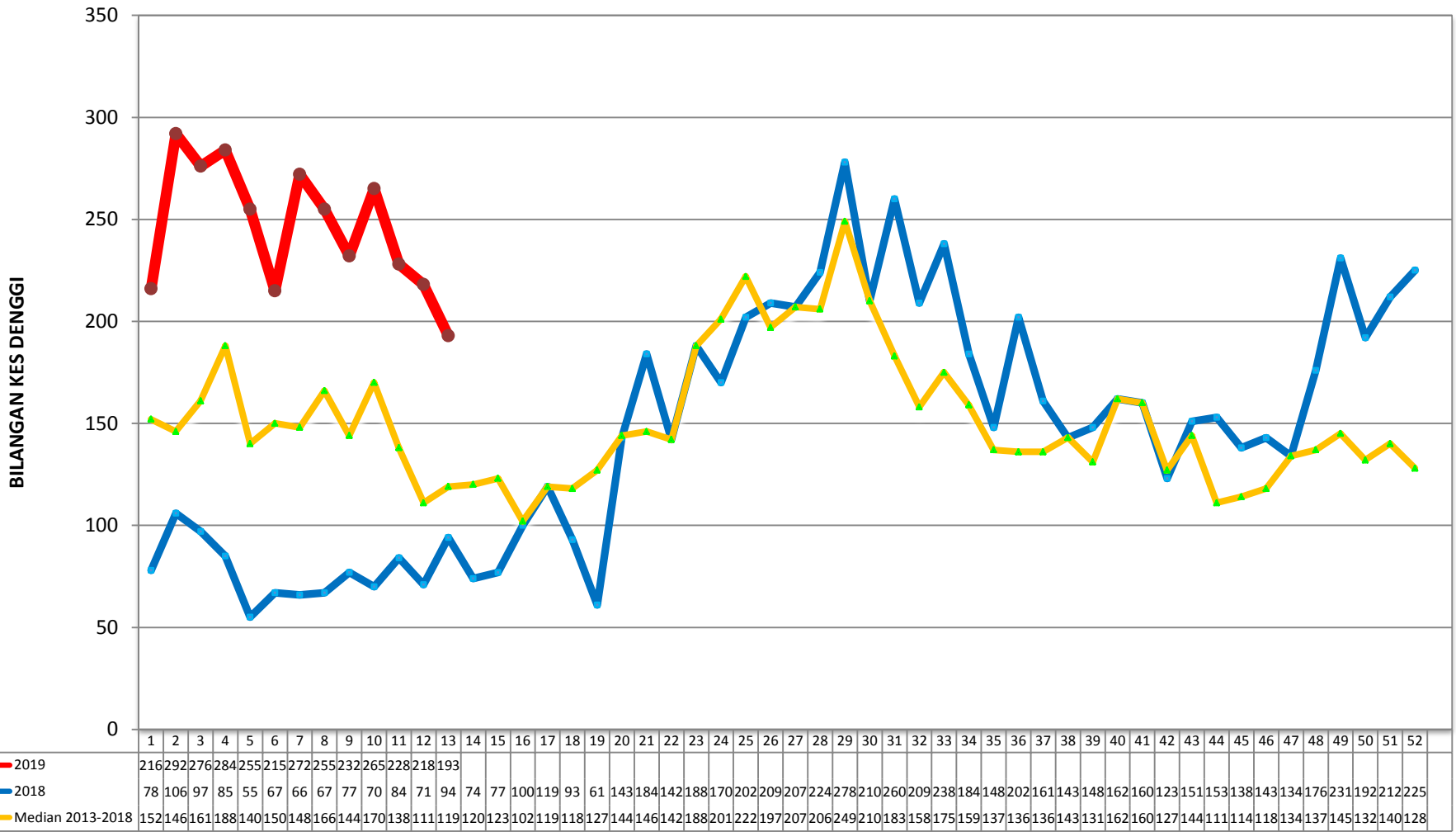

MINGGU EPIDEMIOLOGI

**KES DAFTAR DENGGI BAGI WILAYAH PERSEKUTUAN KUALA LUMPUR & PUTRAJAYA
(SEHINGGA 30 MAC 2019)**

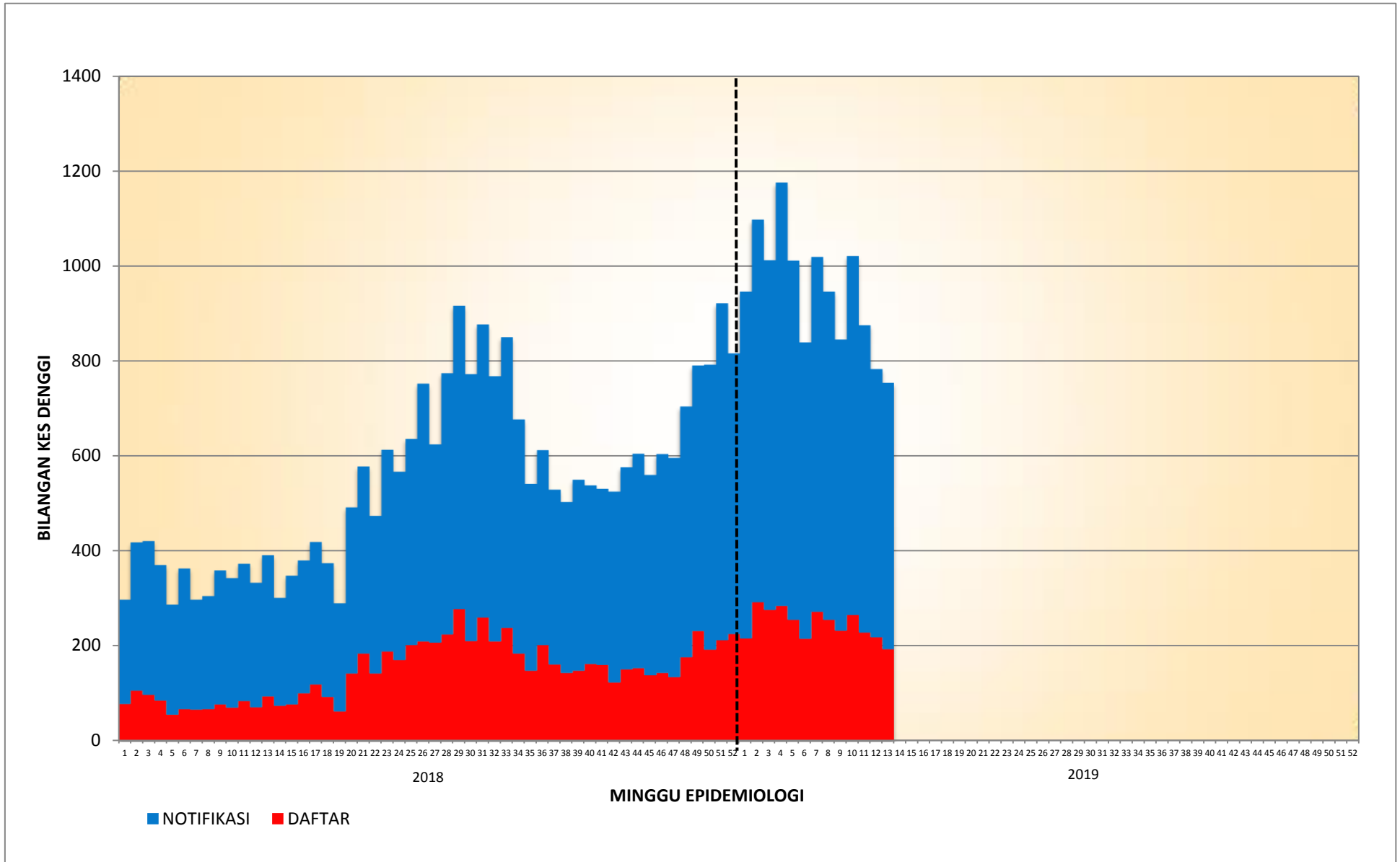

**KES DAFTAR DENGGI BAGI PK CHERAS
(SEHINGGA 30 MAC 2019)**

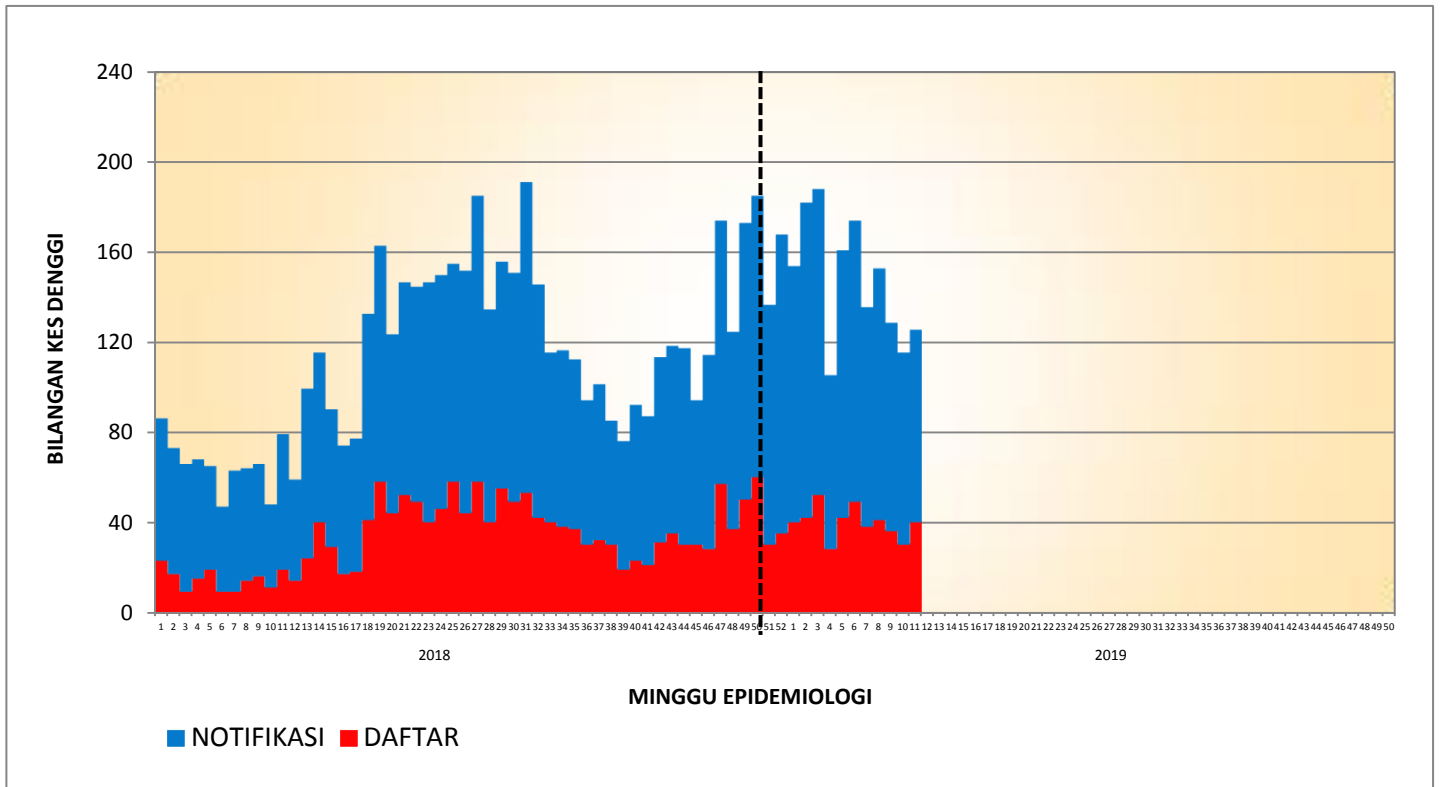

**KES DAFTAR DENGGI BAGI PK LEMBAH PANTAI
(SEHINGGA 30 MAC 2019)**

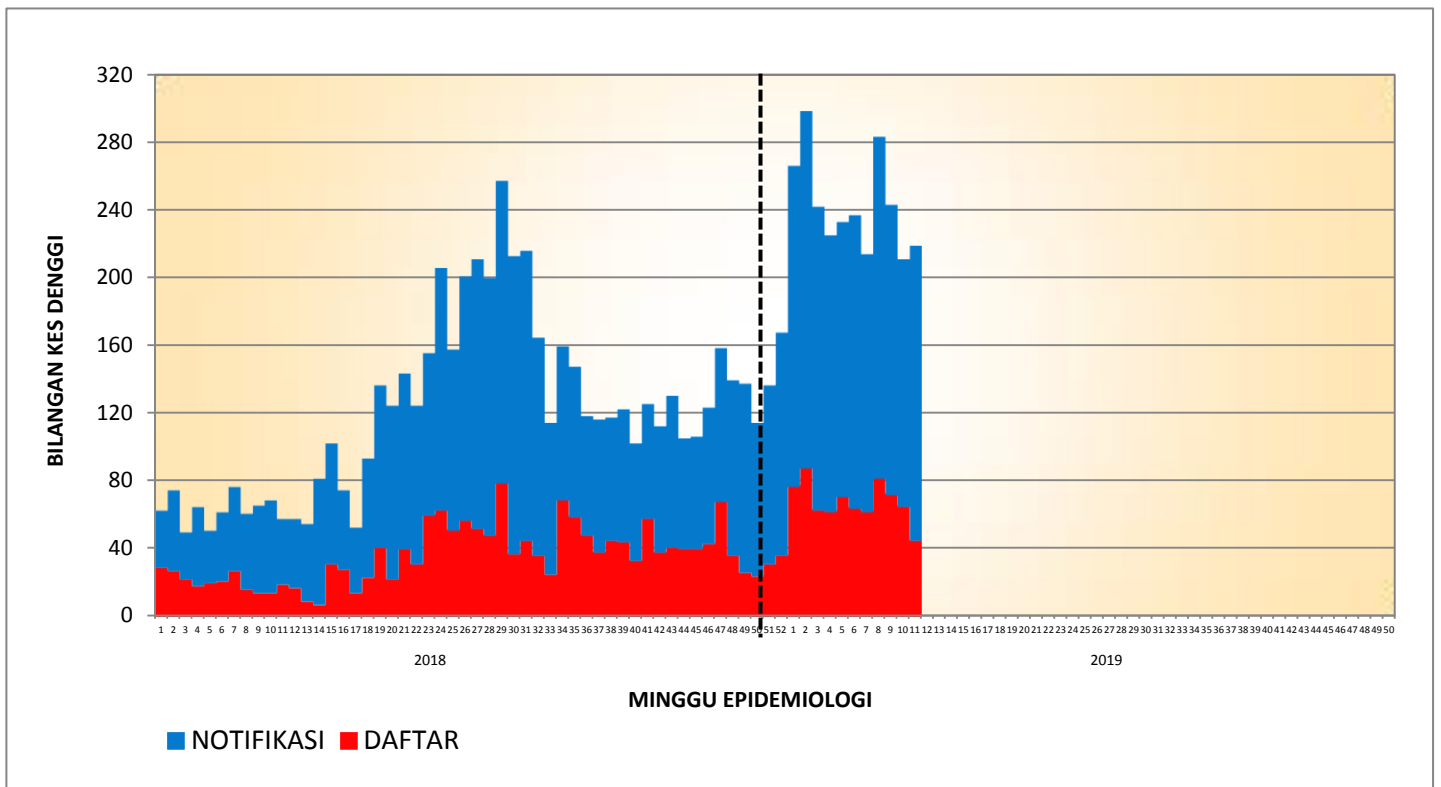

**KES DAFTAR DENGGI BAGI PK KEPONG
(SEHINGGA 30 MAC 2019)**

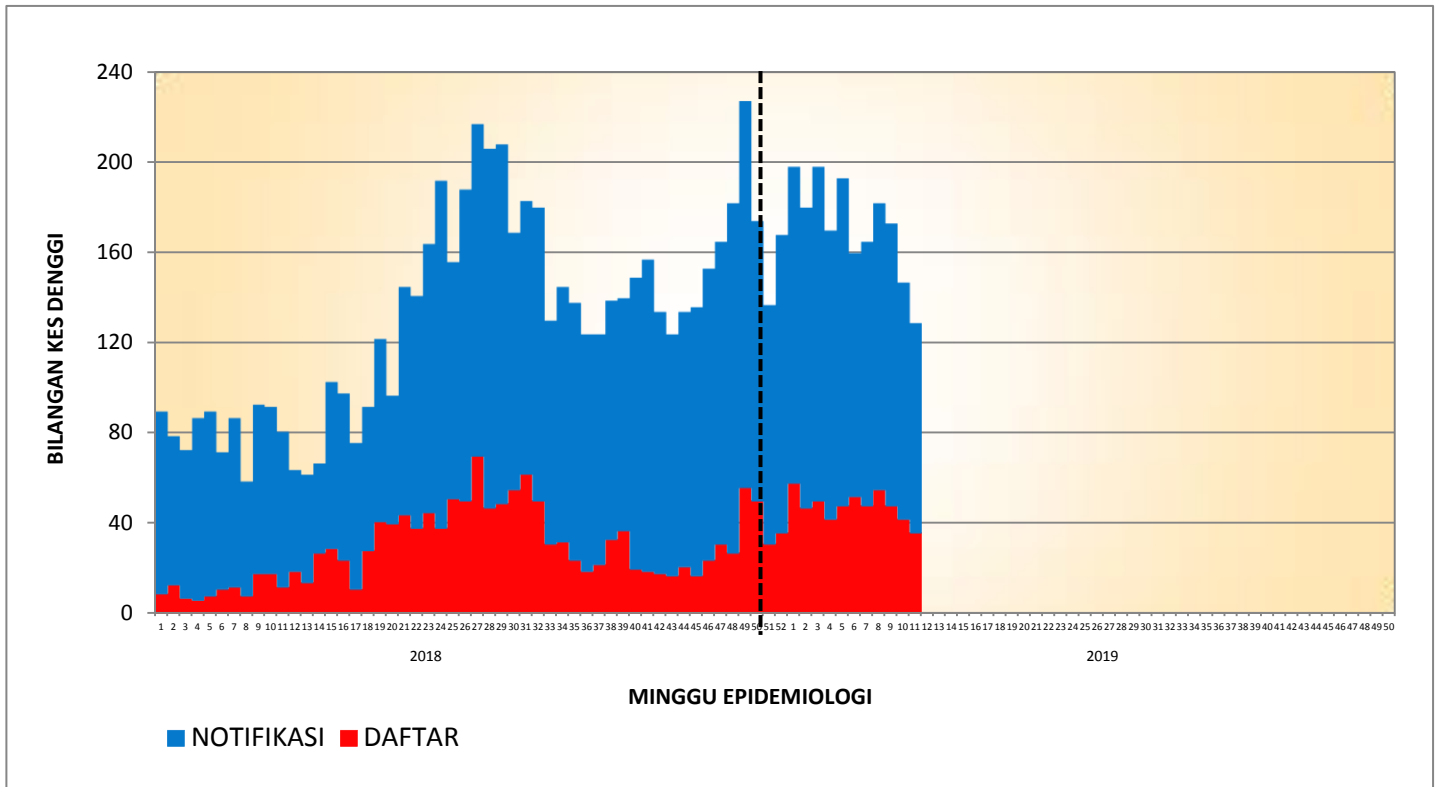

**KES DAFTAR DENGGI BAGI PK TITIWANGSA
(SEHINGGA 30 MAC 2019)**

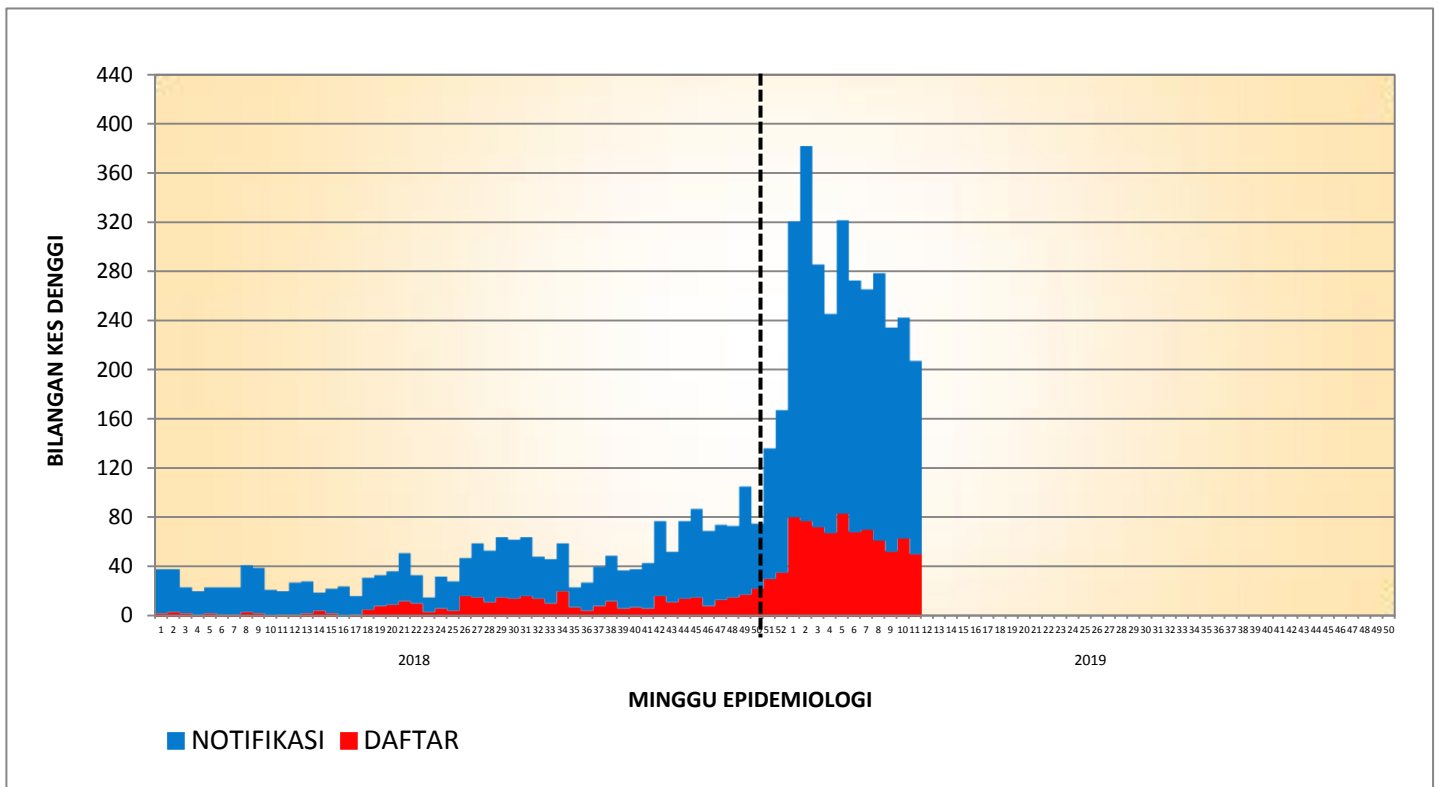

**KES DAFTAR DENGGI BAGI PK PUTRAJAYA
(SEHINGGA 30 MAC 2019)**

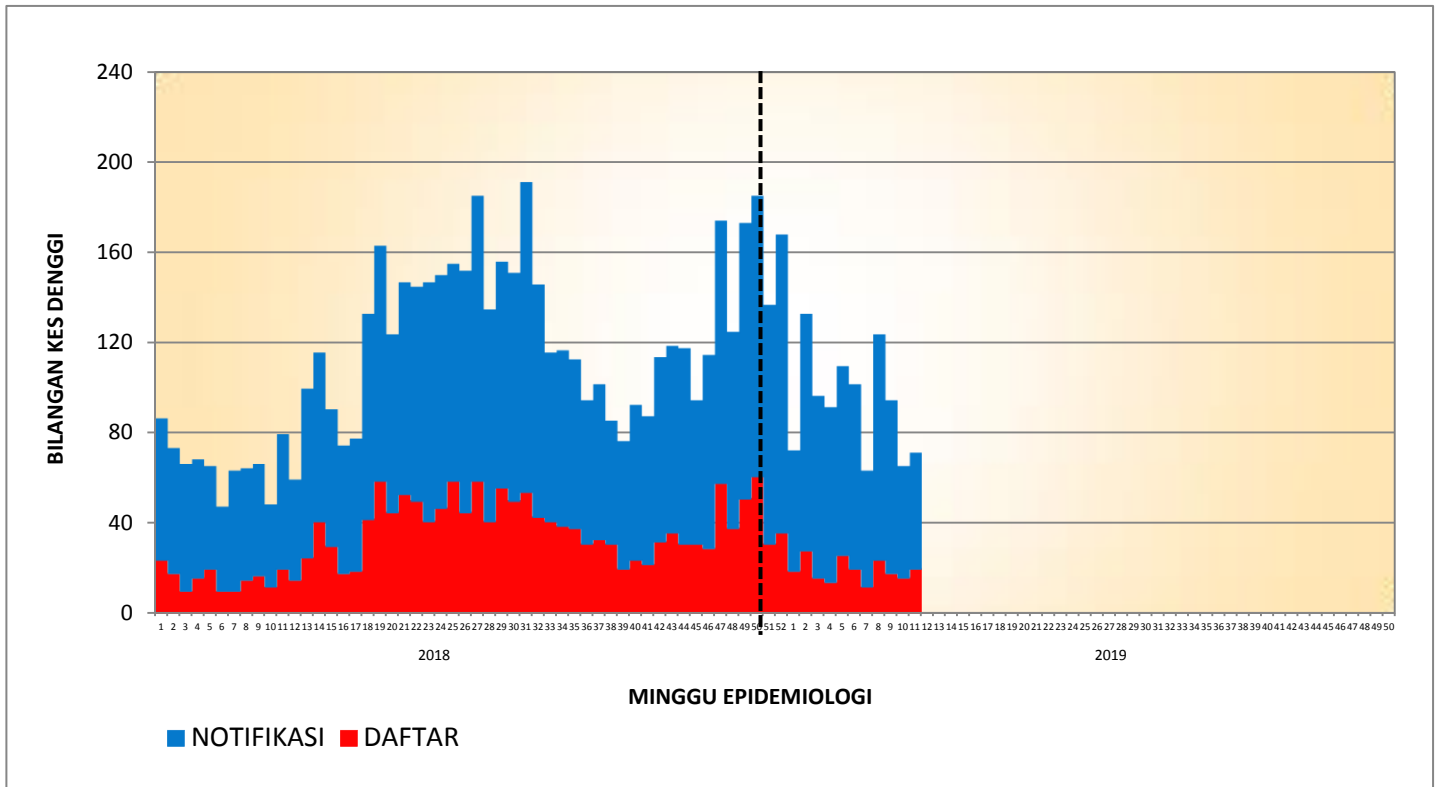

**TREN KUMULATIF WABAK, WTK/HOTSPOT DENGGI MENGIKUT MINGGU EPID
BAGI WILAYAH PERSEKUTUAN & PUTRAJAYA
BAGI TAHUN 2016, 2017, 2018 DAN 2019 BAGI ME13/2019**

