

SITUASI SEMASA
PENYAKIT BAWAAN VEKTOR DI KUALA LUMPUR DAN PUTRAJAYA
 Bagi Minggu Epid 12/2019 (17.03.2019 – 23.03.2019)

**JADUAL 1: PERBANDINGAN KUMULATIF KES DENGGI KUALA LUMPUR DAN PUTRAJAYA
 PADA MINGGU EPID 12/2019 (2018 VS. 2019)**

Bil.	Zon	Jumlah Kes		Perbezaan Kes	Perbezaan (%)
		Sehingga ME12/2018	Sehingga ME12/2019		
1	KL	889 (2)	2745 (0)	+1856	+208.7%
2	Putrajaya	34 (0)	263 (1)	+229	+673.5%
Kuala Lumpur & Putrajaya		923 (2)	3008 (1)	+2085	+225.8%

Nota: () Bilangan Kematian

Purata Kes Mingguan : 250

**JADUAL 2: KES DENGGI DILAPORKAN MENGIKUT PEJABAT KESIHATAN
 PADA MINGGU EPID 12/2019**

Bil.	Pejabat Kesihatan	Parlimen	Jumlah Kes				Jumlah Kes Sehingga Minggu 12/2019	Peratus (%) Kes
			Minggu 11/2019 10.03.2019 hingga 16.03.2019		Minggu 12/2019 17.03.2019 hingga 23.03.2019			
1	Cheras	Cheras	16	37	13	31	475 (0)	16.0%
		Bdr Tun Razak	21		18			
2	Lembah Pantai	Lembah Pantai	10	72	18	65	810 (0)	27.0%
		Bkt Bintang	17		9			
		Seputeh	45		38			
3	Kepong	Kepong	14	48	9	42	594 (0)	19.7%
		Segambut	15		21			
		Batu	19		12			
4	Titiwangsa	Setiawangsa	23	53	23	64	866 (0)	28.8%
		Titiwangsa	17		19			
		Wangsa Maju	13		22			
5	Putrajaya	Putrajaya	18	18	16	16	263 (1)	8.7%
Kuala Lumpur & Putrajaya			228		218		3008 (1)	

Nota: () Bilangan Kematian

JADUAL 3: KES DENGGI DI LAPORKAN PADA MINGGU EPID 12/2019

Bil.	Pejabat Kesihatan	Bilangan Kes dan Kematian dilaporkan		Jumlah terkumpul kes denggi sehingga ME 12/2018	Jumlah terkumpul kes denggi sehingga ME 12/2019	Perbezaan peratus kenaikan/ Penurunan kes pada minggu epid 2018 dan 2019 (+/-)	Kadar insiden 2019
		ME 11/2019 10.03.2019 Hingga 16.03.2019	ME 12/2019 17.03.2019 Hingga 23.03.2019				
1	Cheras (398,360)	37	31	201 (0)	475 (0)	136.3%	119
2	Lembah Pantai (311,760)	72	65	131 (0)	810 (0)	518.3%	259
3	Kepong (571,560)	48	42	252 (0)	594 (0)	135.7%	103
4	Titiwangsa (450,320)	53	64	305 (2)	866 (0)	183.9%	192
5	Putrajaya (85,500)	18	16	34 (0)	263 (1)	673.5%	307
Kuala Lumpur & Putrajaya (1,817,500)		228	218	923 (2)	3008 (1)	225.8%	165

Nota: Kadar Insiden (IR) bagi tahun 2018 adalah 418
: () Bilangan Kematian

JADUAL 4: BILANGAN WABAK DENGGI DI KUALA LUMPUR DAN PUTRAJAYA PADA MINGGU EPID 12/2019

Bil.	Pejabat Kesihatan	Bilangan Wabak Mengikut ME 12/2019		Kumulatif Wabak Sehingga ME 12/2019		Jumlah Wabak Sehingga Minggu 12/2019
		Wabak Terkawal	Wabak Tidak Terkawal ()	Wabak Terkawal	Wabak Tidak Terkawal ()	
1	CHERAS	15	2 (1)	71	7 (4)	78 (4)
2	LEMBAH PANTAI	20	4 (3)	111	15 (10)	126 (10)
3	KEPONG	13	1	73	7 (3)	80 (3)
4	TITIWANGSA	22	2	143	5 (3)	148 (3)
5	PUTRAJAYA	2	4 (1)	37	8 (3)	45 (3)
JUMLAH		72	13 (5)	435	42 (23)	477 (23)

Nota : 402 (22) : Kumulatif bilangan lokaliti wabak
: () Bilangan lokaliti hotspot

JADUAL 5: KES DAN KEMATIAN DENGGI MALAYSIA SERTA KUALA LUMPUR & PUTRAJAYA PADA MINGGU EPID 12/2019

Bil.	Negara/ Negeri	Jumlah	
		Kes	Kematian
1	Malaysia		
2	Kuala Lumpur & Putrajaya	3,008	1

**JADUAL 6 : SENARAI LOKALITI WABAK DENGGI
DI KUALA LUMPUR DAN PUTRAJAYA PADA MINGGU EPID 12/2019**

Bil	Pejabat Kesihatan	Parlimen	Lokaliti	Jum. Kes	Tempoh Wabak Berlaku (Hari)	Status	
1.	CHERAS	CHERAS	FLAT SRI SARAWAK	2	4	WT	
2.			FLAT SRI SELANGOR A (BLOK 1, 3 & 5)	2	10	WT	
3.			TAMAN TAYTON VIEW (JALAN ARASAKESARI)	2	9	WT	
4.			TAMAN MUTIARA BARAT D(SEBAHAGIAN JALAN MUTIARA BARAT 4,5,6)	2	9	WT	
5.			TAMAN SEGAR(JALAN LEMAK)	2	10	WT	
6.			KENANGA POINT CONDOMINIUM	2	11	WT	
7.			TAMAN MIDAH BARAT A(JLN MIDAH BESAR,14,10,10A,RUMAH KEDAI,12)	2	12	WT	
8.			IXORA APARTMENT (JALAN TUN RAZAK)	5	25	WTK	
9.		BANDAR TUN RAZAK	DESA TASIK AWAM B (BLOK 26-32)	2	2	WT	
10.			PANGSAPURI SRI MALAYSIA	2	3	WT	
11.			TAMAN ORKID DESA FASA 1 (JLN 1-31/142)	2	7	WT	
12.			FLAT SRI KOTA	28	54	HS	
13.			PANGSAPURI SRI PENARA FASA 2 (BLOK C-D)	4	21	WT	
14.			KEM SG BESI (UPNM)	2	10	WT	
15.			KEM SG.BESI (JALAN LABUAN)	7	13	WT	
16.			FLAT TAMAN MULIA (BLOK C,D,E,F)	3	17	WT	
17.			SRI MAS KONDO	4	22	WT	
18.		LEMBAH PANTAI	LEMBAH PANTAI	TAMAN SRI SENTOSA (BLOK 93,95,97)	2	9	WT
19.				TAMAN SRI SENTOSA (BLOK 77,79,81,83)	3	8	WT
20.				TAMAN SRI SENTOSA (RESIDENSI RIVERVILLE)	2	11	WT
21.				FLAT SRI PAHANG	3	13	WT
22.				APPT ABDULLAH HUKUM	3	16	WT
23.				APPT PUTRA RIA	8	20	WTK
24.			BUKIT BINTANG	AMADESA RESORT CONDOMINIUM	2	5	WT
25.				JALAN KENANGA	3	13	WT
26.			SEPUTEH	TAMAN CONTINENTAL B (JALAN RUKUN 7-12)	2	1	WB
27.				DANAU IDAMAN KONDO	2	1	WB
28.				288 RESIDENCES	2	5	WT
29.				IRIS APPARTMENT FASA 1 (A&B)	3	2	WT
30.				KUCHAI ENTREPRENEURS PARK (BLOK 1-4)	2	7	WT
31.				FABER RIA CONDO	3	6	WT
32.				PPR KG MUHIBBAH FASA 2B (BLOK G,H,I & J)	2	9	WT
33.				DESA CINDAIMAS CONDO	3	7	WT

34.			INSTITUT LATIHAN PERINDUSTRIAN	13	41	HS	
35.			TAMAN SRI PETALING K1 (JALAN PASAI 1-5, SBHG JLN PERLAK DAN SBHG JLN PASAI)	9	44	HS	
36.			PPR PINGGIRAN 1 (BLOK A,B,C,D,E,F)	9	35	HS	
37.			MEADOW PARK 2	7	14	WT	
38.			FASA B - JLN BUNGA TANJUNG, JALAN CEMPAKA, JALAN A, JALAN 1	6	10	WT	
39.			TAMAN SRI PETALING D1-JLN 1/149,SBHG 2/149D,11/149D,3-5/149D	3	12	WT	
40.			TAMAN YARL I (JLN AWAN PINTAL,JLN AWAN KERAWANG,JLN AWAN LARAT)	3	13	WT	
41.			BUKIT OUG TOWNHOUSE	4	19	WT	
42.	KEPONG	KEPONG	TAMAN USAHAWAN (JALAN METRO PERDANA TIMUR 1 DAN 2)	2	2	WT	
43.			VISTA MUTIARA KONDOMINIUM - BLOK B DAN C	2	3	WT	
44.			TAMAN PUSAT KEPONG (GREEN VIEW APARTMENT BLOK 4,5,6,7)	3	8	WT	
45.			KEPONG BARU (JALAN ANTOI, JALAN ANTOI KIRI, JALAN ANTOI KANAN 1-4)	7	29	HS	
46.			FIRST RESIDENCE	2	13	WT	
47.		SEGAMBUT	MONT KIARA (KIARA 9)	4	5	WT	
48.			KAMPUNG PASIR SEGAMBUT (JALAN SELUDANG)	2	10	WT	
49.		BATU	PPR BATU MUDA (BLOK A, B, C DAN D)	2	3	WT	
50.			TAMAN BERINGIN (JALAN MARUDI 1-9, BINTULU, KAPIT)	3	5	WT	
51.			PANGSAPURI MAWAR	2	4	WT	
52.			SENTUL VILLAGE CONDOMINIUM	2	11	WT	
53.			PPR BATU MUDA (BLOK E, F DAN G)	3	13	WT	
54.			PERMAI RIA CONDOMINIUM	2	13	WT	
55.			TAMAN MILLION (JALAN PIPIT, NURI, BALAM, MERAK DAN TIONG)	3	17	WT	
56.			TITIWANGSA	SETIAWANGSA	KPTOJ(JALAN PERWIRA 4/4 - BLOK 1,2,3,5,7,9)	2	5
57.		PPR AIR PANAS (BLOK E,F)			2	7	WT
58.		DESA SETIA WIRA (BLOK G,H,J)			16	20	WTK
59.		K.NURI / K.PENGGUIN			5	11	WT
60.		PPR AIR PANAS (BLOK A,B,C,D)			4	10	WT
61.		TAMAN SETIAWANGSA (PERS. BUKIT SETIAWANGSA)			4	15	WT
62.	PA DESA REJANG (BLOK A,B,C,D)	5			17	WT	
63.	TITIWANGSA	TAMAN MALURI (BAM VILLA)		2	1	WB	
64.		TAMAN MALURI (JLN PRIA 4.5.6.7)		3	3	WT	
65.		KAMPUNG BARU (KG PERIUK 1)		2	1	WT	
66.		PPR HILIRAN AMPANG		2	2	WT	
67.		RESIDENSI PANDAN MAS		2	5	WT	
68.		JALAN AMPANG(PERSIARAN RITCHIE)	2	4	WT		

69.			DESA PASIFIK AMPANG (BLOK A,B,D,E,H)	2	9	WT	
70.			KG BARU (PLAZA RAH)	8	17	WT	
71.			TAMAN MALURI (JALAN PERKASA 2,3,4,5,6,7,8,9)	2	11	WT	
72.			DESA WANGSA KERAMAT A,B,C,D,E,F (KERAMAT HUJUNG)	3	15	WT	
73.			KAMPUNG BARU (KG. ATAS A)	4	19	WT	
74.		WANGSA MAJU	FLAT TMN SETAPAK INDAH JAYA	2	0	WB	
75.			SEK 2 (WANGSA METROVIEW KONDO)	3	2	WT	
76.			SEK 2 WANGSA MAJU (MENARA ALPHA KONDO)	2	3	WT	
77.			MEDAN IDAMAN (IDAMAN PUTERA CONDO)	2	4	WT	
78.			TAMAN MELATI (PV2)	12	24	WTK	
79.			TAMAN WANGSA MELAWATI (JALAN WANGSA CERIA)	3	8	WT	
80.	PUTRAJAYA	PUTRAJAYA	PRESINT 18 - PARCEL R8	8	25	WTK	
81.				PRESINT 15 - PARCEL 15-12B	10	32	HS
82.				PRESINT 11 - JALAN P11A1	6	21	WTK
83.				PRESINT 5- PARCEL 5R3	12	18	WTK
84.				PRESINT 11 - JALAN P11K	3	10	WT
85.				PRESINT 18 - PARCEL R13	3	13	WT

Nota :

- : Lokaliti hotspot
- : Wabak baru pada minggu epid semasa
- : Wabak Tidak Terkawal
- : Wabak Tamat

Disediakan oleh : Cawangan Penyakit Bawaan Vektor Jabatan Kesihatan WP Kuala Lumpur dan Putrajaya
Disemak dan : Ketua Penolong Pengarah Kanan (Vektor)
Disahkan oleh : Jabatan Kesihatan WP Kuala Lumpur dan Putrajaya
Tarikh : 24 Mac 2019

**TREND KES DENGGI MENGIKUT MINGGU EPID BAGI WILAYAH PERSEKUTUAN & PUTRAJAYA
BAGI TAHUN 2018 DAN 2019 BAGI ME12/2019**

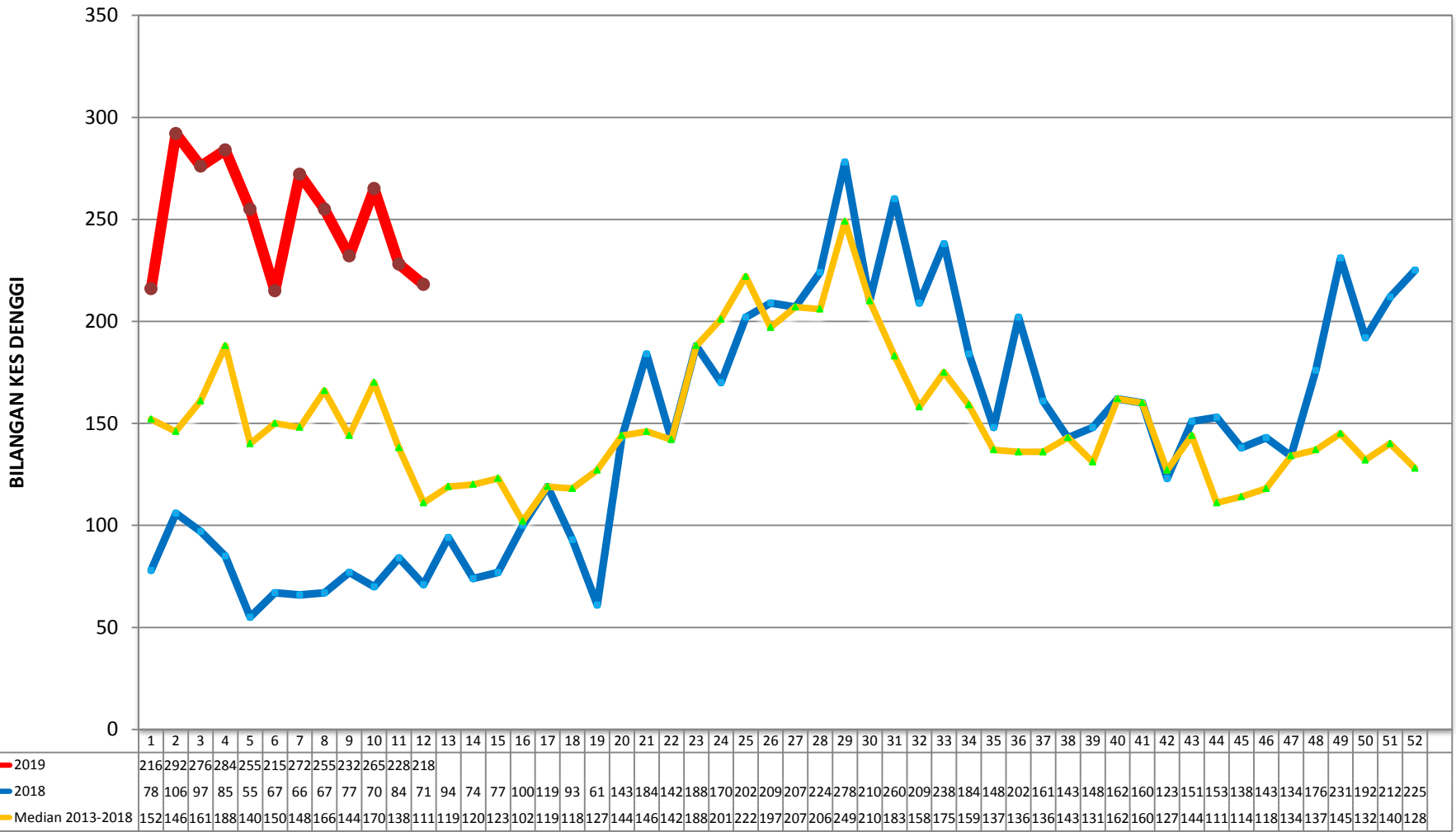

MINGGU EPIDEMIOLOGI

**KES DAFTAR DENGGI BAGI WILAYAH PERSEKUTUAN KUALA LUMPUR & PUTRAJAYA
(SEHINGGA 23 MAC 2019)**

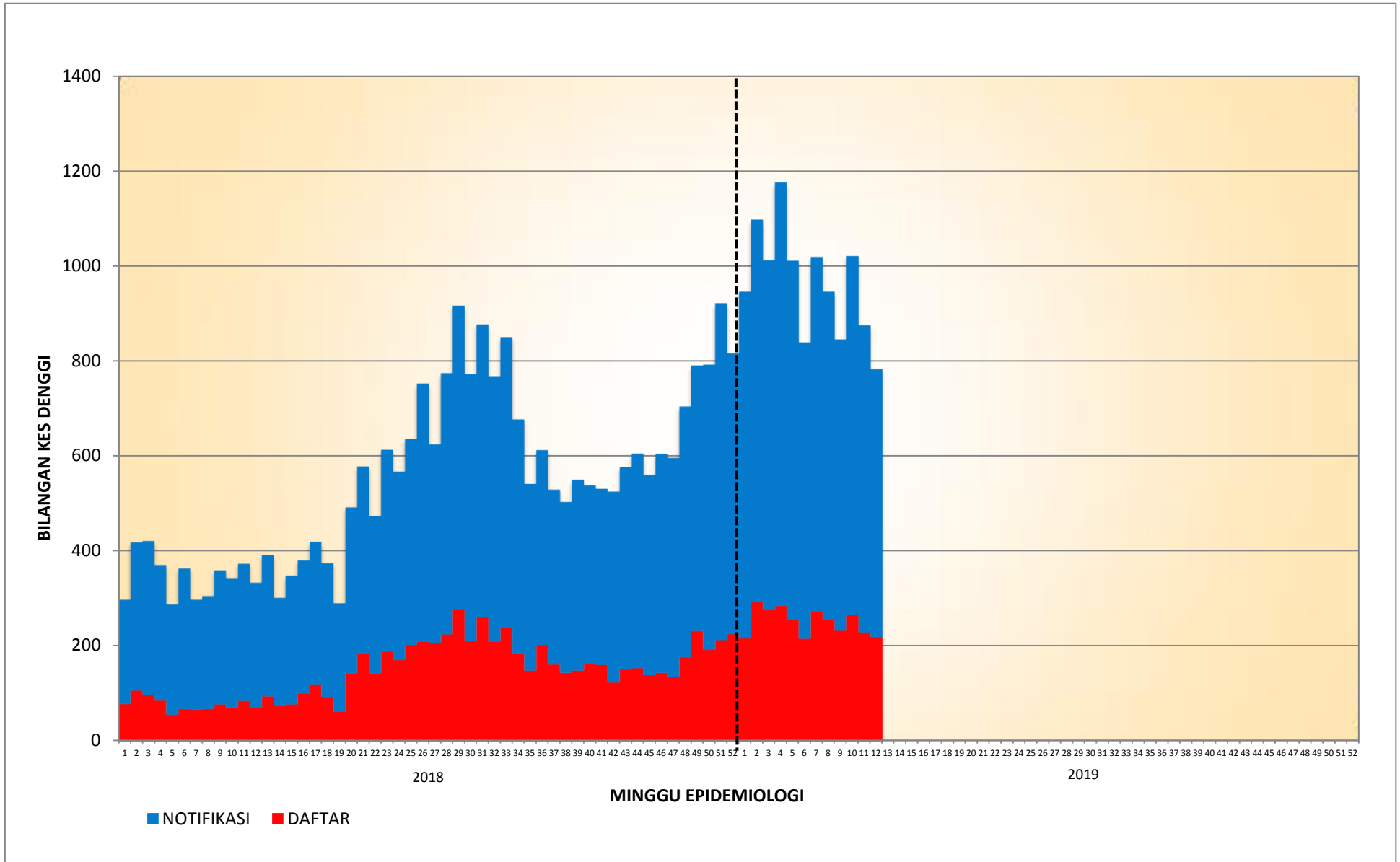

**KES DAFTAR DENGGI BAGI PK CHERAS
(SEHINGGA 23 MAC 2019)**

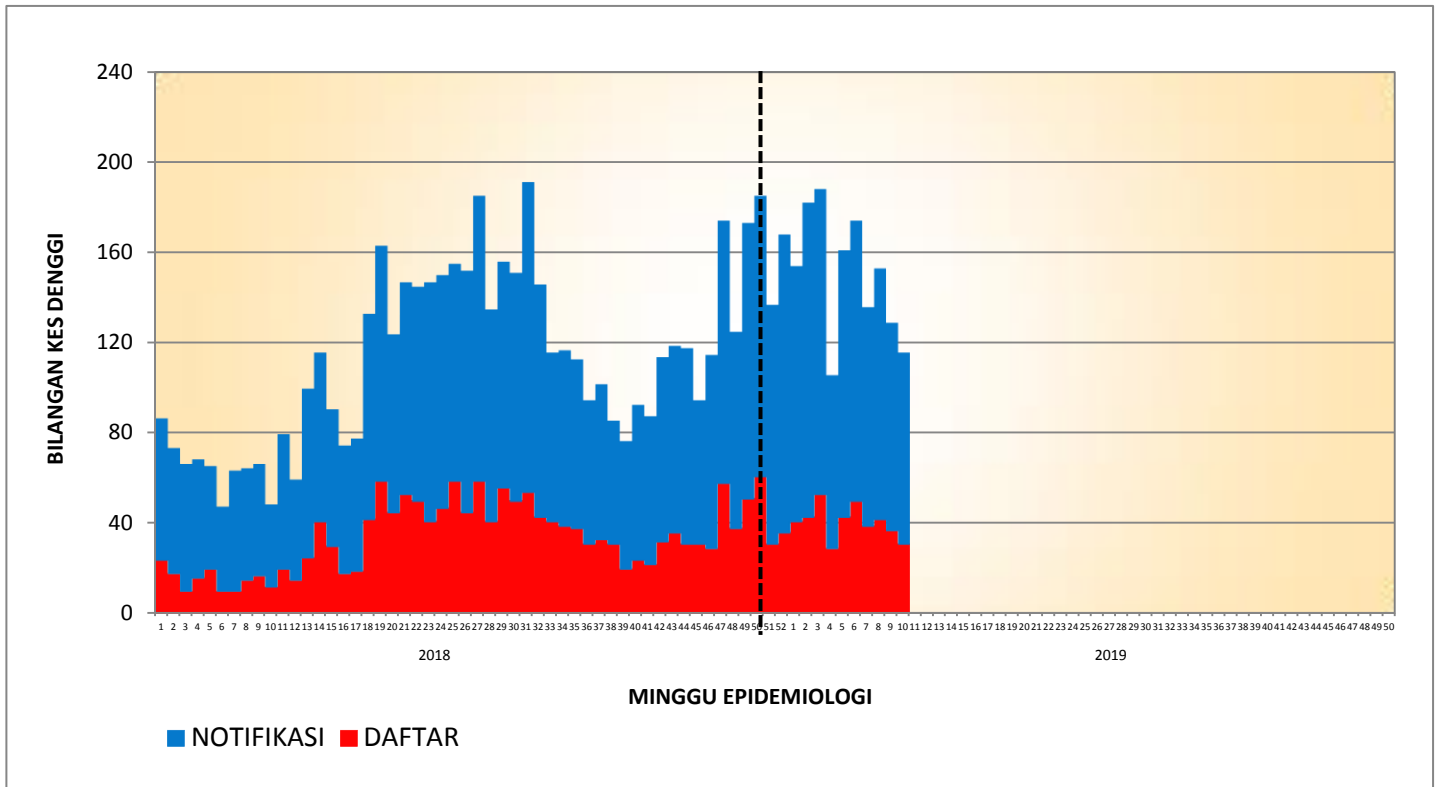

**KES DAFTAR DENGGI BAGI PK LEMBAH PANTAI
(SEHINGGA 23 MAC 2019)**

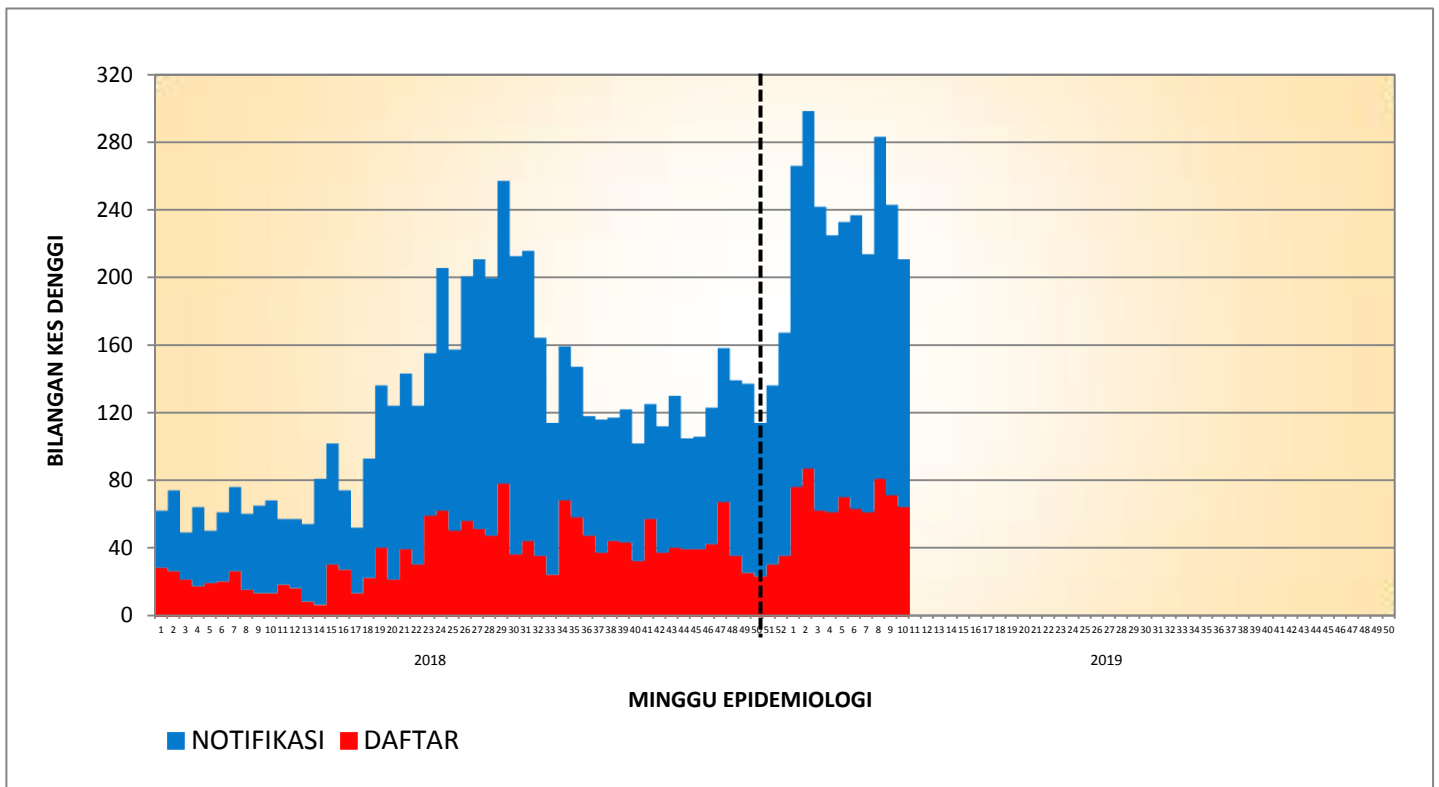

**KES DAFTAR DENGGI BAGI PK KEPONG
(SEHINGGA 23 MAC 2019)**

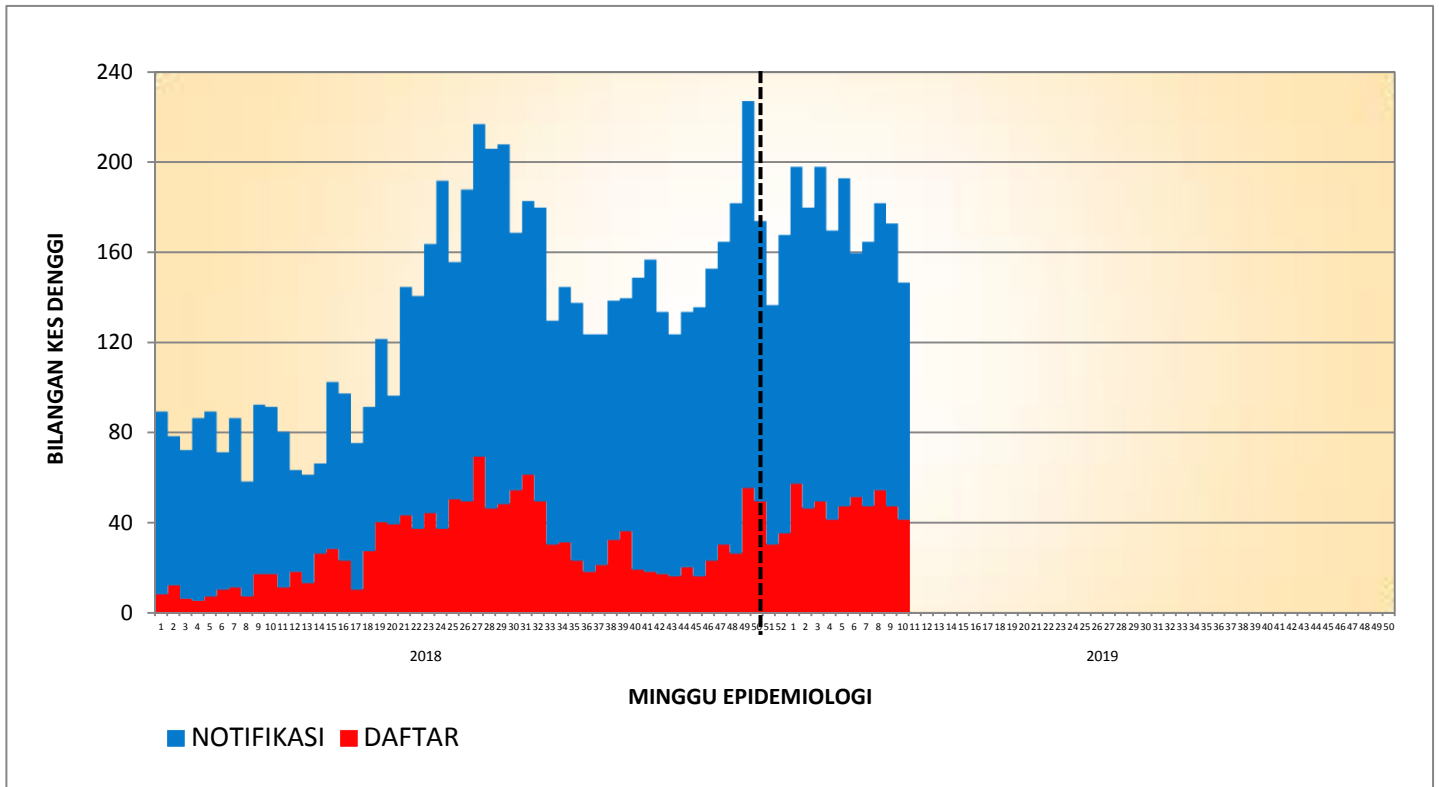

**KES DAFTAR DENGGI BAGI PK TITIWANGSA
(SEHINGGA 23 MAC 2019)**

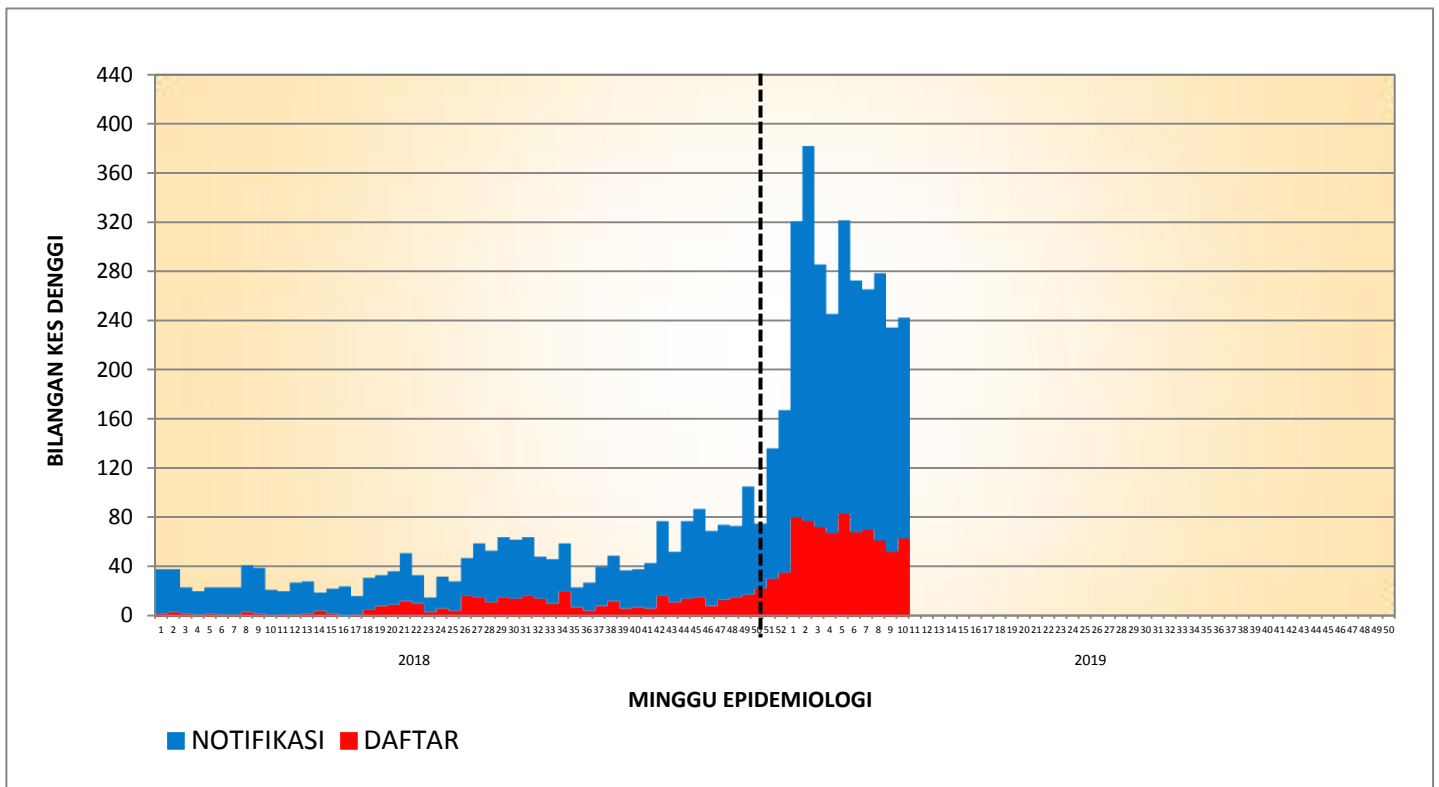

**KES DAFTAR DENGGI BAGI PK PUTRAJAYA
(SEHINGGA 23 MAC 2019)**

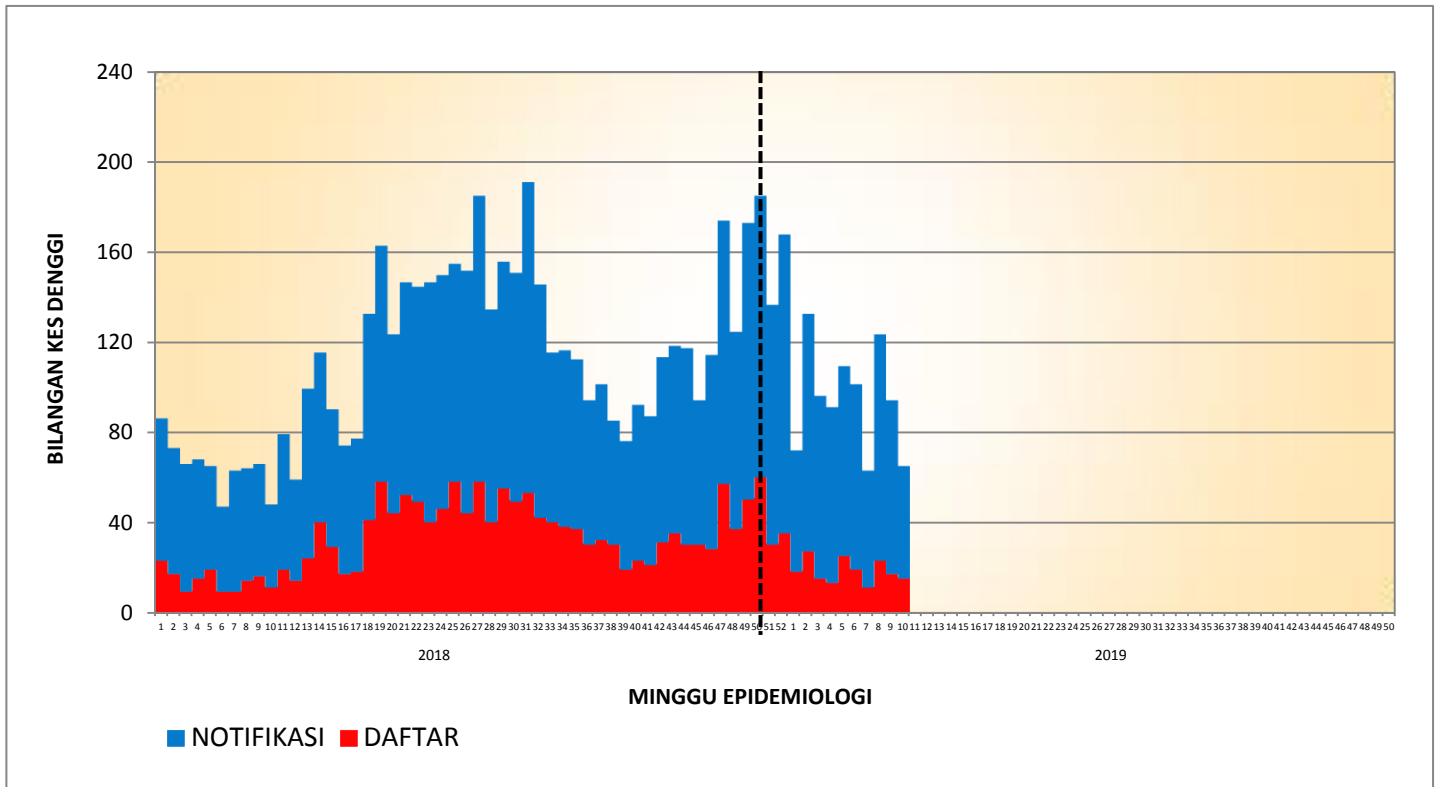

**TREN KUMULATIF WABAK, WTK/HOTSPOT DENGGI MENGIKUT MINGGU EPID
BAGI WILAYAH PERSEKUTUAN & PUTRAJAYA
BAGI TAHUN 2016, 2017, 2018 DAN 2019 BAGI ME12/2019**

