

SITUASI SEMASA
PENYAKIT BAWAAN VEKTOR DI KUALA LUMPUR DAN PUTRAJAYA
 Bagi Minggu Epid 11/2019 (10.03.2019 – 16.03.2019)

**JADUAL 1: PERBANDINGAN KUMULATIF KES DENGGI KUALA LUMPUR DAN PUTRAJAYA
 PADA MINGGU EPID 11/2019 (2018 VS. 2019)**

Bil.	Zon	Jumlah Kes		Perbezaan Kes	Perbezaan (%)
		Sehingga ME11/2018	Sehingga ME11/2019		
1	KL	819 (2)	2543 (0)	+1724	+210.5%
2	Putrajaya	33 (0)	247 (1)	+214	+648.5%
Kuala Lumpur & Putrajaya		852 (2)	2790 (1)	+1938	+227.5%

Nota: () Bilangan Kematian

Purata Kes Mingguan : 254

**JADUAL 2: KES DENGGI DILAPORKAN MENGIKUT PEJABAT KESIHATAN
 PADA MINGGU EPID 11/2019**

Bil.	Pejabat Kesihatan	Parlimen	Jumlah Kes				Jumlah Kes Sehingga Minggu 11/2019	Peratus (%) Kes
			Minggu 10/2019 03.03.2019 hingga 09.03.2019		Minggu 11/2019 10.03.2019 hingga 16.03.2019			
1	Cheras	Cheras	14	42	16	37	444 (0)	15.9%
		Bdr Tun Razak	28		21			
2	Lembah Pantai	Lembah Pantai	28	84	10	72	745 (0)	26.7%
		Bkt Bintang	12		17			
		Seputeh	44		45			
3	Kepong	Kepong	14	53	14	48	552 (0)	19.8%
		Segambut	21		15			
		Batu	18		19			
4	Titiwangsa	Setiawangsa	19	62	23	53	802 (0)	28.7%
		Titiwangsa	21		17			
		Wangsa Maju	22		13			
5	Putrajaya	Putrajaya	24	24	18	18	247 (1)	8.9%
Kuala Lumpur & Putrajaya			265		228		2790 (1)	

Nota: () Bilangan Kematian

JADUAL 3: KES DENGGI DI LAPORKAN PADA MINGGU EPID 11/2019

Bil.	Pejabat Kesihatan	Bilangan Kes dan Kematian dilaporkan		Jumlah terkumpul kes denggi sehingga ME 11/2018	Jumlah terkumpul kes denggi sehingga ME 11/2019	Perbezaan peratus kenaikan/ Penurunan kes pada minggu epid 2018 dan 2019 (+/-)	Kadar insiden 2019
		ME 10/2019 03.03.2019 Hingga 09.03.2019	ME 11/2019 10.03.2019 Hingga 16.03.2019				
1	Cheras (398,360)	42	37	184 (0)	444 (0)	134.9%	111
2	Lembah Pantai (311,760)	84	72	113 (0)	745 (0)	559.3%	239
3	Kepong (571,560)	53	48	238 (0)	552 (0)	131.9%	97
4	Titiwangsa (450,320)	62	53	279 (2)	802 (0)	187.5%	178
5	Putrajaya (85,500)	24	18	33 (0)	247 (1)	648.5%	289
Kuala Lumpur & Putrajaya (1,817,500)		265	228	852 (2)	2790 (1)	227.5%	154

Nota: Kadar Insiden (IR) bagi tahun 2018 adalah 418
: () Bilangan Kematian

JADUAL 4: BILANGAN WABAK DENGGI DI KUALA LUMPUR DAN PUTRAJAYA PADA MINGGU EPID 11/2019

Bil.	Pejabat Kesihatan	Bilangan Wabak Mengikut ME 11/2019		Kumulatif Wabak Sehingga ME 11/2019		Jumlah Wabak Sehingga Minggu 11/2019
		Wabak Terkawal	Wabak Tidak Terkawal ()	Wabak Terkawal	Wabak Tidak Terkawal ()	
1	CHERAS	16	3 (3)	67	6 (4)	73 (4)
2	LEMBAH PANTAI	19	8 (6)	103	14 (9)	117 (9)
3	KEPONG	14	1 (0)	67	7 (3)	74 (3)
4	TITIWANGSA	23	1 (1)	132	3 (3)	135 (3)
5	PUTRAJAYA	8	2 (0)	39	6 (2)	45 (2)
JUMLAH		80	15 (10)	408	36 (21)	444 (21)

Nota : 377 (21) : Kumulatif bilangan lokaliti wabak
: () Bilangan lokaliti hotspot

JADUAL 5: KES DAN KEMATIAN DENGGI MALAYSIA SERTA KUALA LUMPUR & PUTRAJAYA PADA MINGGU EPID 11/2019

Bil.	Negara/ Negeri	Jumlah	
		Kes	Kematian
1	Malaysia	29,332	48
2	Kuala Lumpur & Putrajaya	2,790	1





**JADUAL 6 : SENARAI LOKALITI WABAK DENGGI
DI KUALA LUMPUR DAN PUTRAJAYA PADA MINGGU EPID 11/2019**

Bil	Pejabat Kesihatan	Parlimen	Lokaliti	Jum. Kes	Tempoh Wabak Berlaku (Hari)	Status	
1.	CHERAS	CHERAS	VRESIDENCE 2 SUNWAY VELOCITY	15	58	HS	
2.			TAMAN TAYTON VIEW (JALAN ARASAKESARI)	2	2	WT	
3.			TAMAN MUTIARA BARAT D(SEBAHAGIAN JALAN MUTIARA BARAT 4,5,6)	2	2	WT	
4.			TAMAN SEGAR(JALAN LEMAK)	2	3	WT	
5.			KENANGA POINT CONDOMINIUM	2	4	WT	
6.			TAMAN MIDAH BARAT A(JLN MIDAH BESAR,14,10,10A,RUMAH KEDAI,12)	2	5	WT	
7.			PPR SRI ALAM B (BLOK 6 - BLOK 9)	2	9	WT	
8.			TAMAN SUPRAME	2	11	WT	
9.			IXORA APARTMENT (JALAN TUN RAZAK)	4	18	WT	
10.		BANDAR TUN RAZAK	FLAT SRI KOTA	27	47	HS	
11.			ALAM DAMAI (JALAN DAMAI BUDI)	12	42	HS	
12.			PANGSAPURI SRI PENARA FASA 1 (BLOK A-B)	5	20	WT	
13.			PANGSAPURI SRI PENARA FASA 2 (BLOK C-D)	4	14	WT	
14.			KEM SG BESI (UPNM)	2	3	WT	
15.			KEM SG.BESI (JALAN LABUAN)	4	6	WT	
16.			ASRAMA SMAIWP	3	8	WT	
17.			FLAT TAMAN MULIA (BLOK C,D,E,F)	3	10	WT	
18.			SRI MAS KONDO	3	15	WT	
19.			DESA TASIK AWAM (BLOK 2,4,6)	4	23	WT	
20.		LEMBAH PANTAI	LEMBAH PANTAI	TAMAN SRI SENTOSA (BLOK 77,79,81,83)	2	1	WT
21.				PPR CEMPAKA	7	31	HS
22.				TAMAN SRI SENTOSA (RESIDENSI RIVERVILLE)	2	4	WT
23.				FLAT SRI PAHANG	3	6	WT
24.				APPT ABDULLAH HUKUM	3	9	WT
25.				SAVILLE @ AT THE PARK CONDO	3	14	WT
26.				D'SANDS RESIDENCE	2	13	WT
27.			APPT PUTRA RIA	3	13	WT	
28.			BUKIT BINTANG	JALAN KENANGA	2	6	WT
29.				MERDEKA VIEW	3	10	WT
30.			SEPUTEH	DESA CINDAIMAS CONDO	3	0	WT
31.				ENDAH REGAL CONDO	21	65	HS
32.				ENDAH RIA CONDO FASA 2(C&D)	16	60	HS
33.		ENDAH RIA CONDOFASA 1(A&B)		12	43	HS	

34.			INSTITUT LATIHAN PERINDUSTRIAN	13	34	HS	
35.			TAMAN SRI PETALING K1 (JALAN PASAI 1-5, SBHG JLN PERLAK DAN SBHG JLN PASAI)	9	37	HS	
36.			APARTMENT SRI RAKYAT	6	28	WTK	
37.			PPR PINGGIRAN 1 (BLOK A,B,C,D,E,F)	5	28	WTK	
38.			MEADOW PARK 2	6	7	WT	
39.			FASA B - JLN BUNGA TANJUNG, JALAN CEMPAKA, JALAN A, JALAN 1	2	3	WT	
40.			TAMAN SRI PETALING D1-JLN 1/149,SBHG 2/149D,11/149D,3-5/149D	3	5	WT	
41.			TAMAN YARL I (JLN AWAN PINTAL,JLN AWAN KERAWANG,JLN AWAN LARAT)	3	6	WT	
42.			RUMAH KEDAI KUCHAI ENT PARK - JLN 5/116B & SBHG JLN KUCHAI MAJU 13	2	10	WT	
43.			TAMAN SRI PETALING K3- JLN 1/149A - 3/149A,SBHG JLN PERLAK	2	9	WT	
44.			PPR RAYA PERMAI	2	10	WT	
45.			TAMAN DESA UTAMA B2-JLN PUNCAK DESA,LINGKUNGAN DESA,SBHG JLN D.UTAMA DAN D.PERMA	2	11	WT	
46.			BUKIT OUG TOWNHOUSE	4	12	WT	
47.	KEPONG	KEPONG	TAMAN PUSAT KEPONG (GREEN VIEW APARTMENT BLOK 4,5,6,7)	3	1	WT	
48.			KEPONG BARU (JALAN ANTOI, JALAN ANTOI KIRI, JALAN ANTOI KANAN 1-4)	5	22	WTK	
49.			FIRST RESIDENCE	2	6	WT	
50.			TAMAN PUSAT KEPONG (RUMAH KEDAI 4 TINGKAT - JALAN 6/40 -8/40)	3	21	WT	
51.		SEGAMBUT	KAMPUNG PASIR SEGAMBUT (JALAN SELUDANG)	2	3	WT	
52.			APARTMENT BUKIT SRI BINTANG	2	10	WT	
53.			FLAT TAMAN SPPK JALAN DUTAMAS SEROJA	3	11	WT	
54.			MONT KIARA (11 MONT KIARA)	2	11	WT	
55.		BATU	SENTUL VILLAGE CONDOMINIUM	2	4	WT	
56.			MENARA ORKID	2	9	WT	
57.			PPR BATU MUDA (BLOK E, F DAN G)	3	6	WT	
58.			PERMAI RIA CONDOMINIUM	2	6	WT	
59.			TAMAN MILLION (JALAN PIPIT, NURI, BALAM, MERAK DAN TIONG)	3	10	WT	
60.			FLAT SRI KELANTAN (BLOK A,B DAN C)	3	13	WT	
61.			KOMPLEKS KEMUDAHAN PDRM	4	19	WT	
62.		TITIWANGSA	SETIAWANGSA	SETAPAK RIA CONDO	14	35	HS
63.				DESA TUN HUSSEIN ONN (BLOK B1 - B10)	5	14	WT
64.				DESA SETIA WIRA (BLOK G,H,J)	7	13	WT
65.				K.NURI / K.PENGGUIN	2	4	WT
66.				PPR AIR PANAS (BLOK A,B,C,D)	2	3	WT
67.	TAMAN SETIAWANGSA (PERS. BUKIT SETIAWANGSA)			3	8	WT	

68.			KELUMPUK PINANG	2	10	WT	
69.			TAMAN SETIAWANGSA (JLN BUKIT SETIAWANGSA 1-6)	2	12	WT	
70.			PA DESA REJANG (BLOK A,B,C,D)	4	10	WT	
71.			PPR AIR PANAS (BLOK G,H)	3	14	WT	
72.			DESA TUNKU MARIAM	4	18	WT	
73.		TITIWANGSA	KG BARU (PLAZA RAH)	5	10	WT	
74.			TAMAN MALURI (JALAN PERKASA 2,3,4,5,6,7,8,9)	2	4	WT	
75.			DESA WANGSA KERAMAT A,B,C,D,E,F (KERAMAT HUJUNG)	3	8	WT	
76.			TAMAN MALURI (PERTIWI INDAH APPT)	2	8	WT	
77.			KAMPUNG BARU (KG. ATAS B)	2	11	WT	
78.			KAMPUNG BARU (KG. ATAS A)	4	12	WT	
79.			TAMAN MALURI (JALAN JEJAKA 2,3,4,5,7,9)	3	22	WT	
80.			VISTANA RESIDENCE	3	22	WT	
81.		WANGSA MAJU	TAMAN MELATI (PV2)	11	17	WT	
82.			SEK 2 W/MAJU (BLOK A1-A19)	10	22	WT	
83.			TAMAN WANGSA MELAWATI (JALAN WANGSA CERIA)	3	1	WT	
84.			PPR GOMBAK SETIA	3	12	WT	
85.			SEK 1 W/MAJU BLOK E	3	16	WT	
86.	PUTRAJAYA	PUTRAJAYA	PRESINT 18 - PARCEL R8	6	18	WTK	
87.				PRESINT 15 - PARCEL 15-12B	10	25	WTK
88.				PRESINT 11 - JALAN P11A1	5	14	WT
89.				PRESINT 5- PARCEL 5R3	5	11	WT
90.				PRESINT 11 - JALAN P11K	2	3	WT
91.				PRESINT 18 - PARCEL R13	3	6	WT
92.				PRESINT 5- PARCEL 5R6	2	10	WT
93.				PRESINT 9 - FASA 4	2	11	WT
94.				PRESINT 9 - JALAN P9G/3 - G/6	3	24	WT
95.				PRESINT 11 - JALAN P11A2	4	24	WT

Nota :

-  : Lokaliti hotspot
-  : Wabak baru pada minggu epid semasa
-  : Wabak Tidak Terkawal
-  : Wabak Tamat

Disediakan oleh : Cawangan Penyakit Bawaan Vektor Jabatan Kesihatan WP Kuala Lumpur dan Putrajaya
Disemak dan : Ketua Penolong Pengarah Kanan (Vektor)
Disahkan oleh : Jabatan Kesihatan WP Kuala Lumpur dan Putrajaya
Tarikh : 17 Mac 2019

**TREND KES DENGGI MENGIKUT MINGGU EPID BAGI WILAYAH PERSEKUTUAN & PUTRAJAYA
BAGI TAHUN 2018 DAN 2019 BAGI ME11/2019**

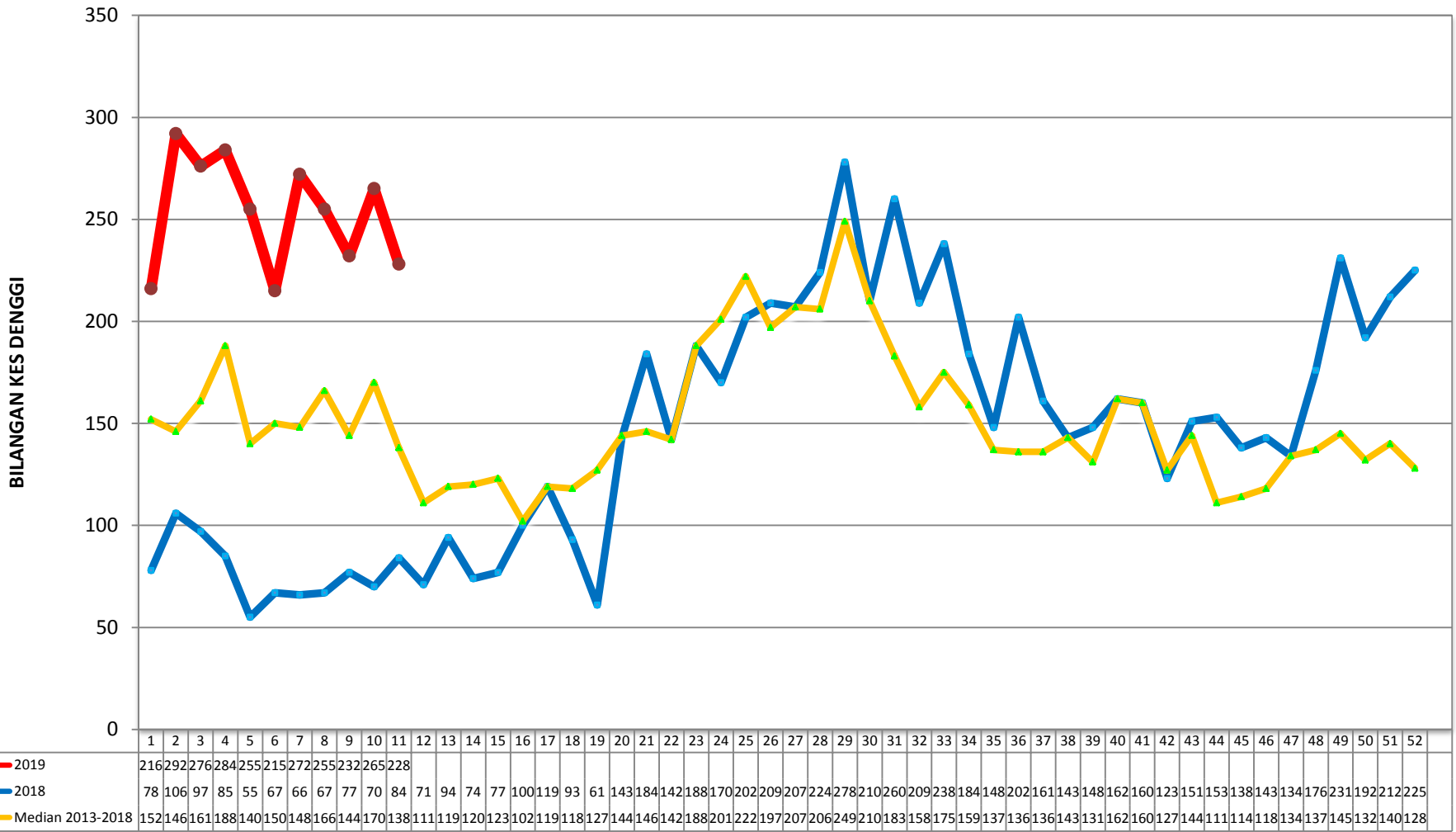

MINGGU EPIDEMIOLOGI

**KES DAFTAR DENGGI BAGI WILAYAH PERSEKUTUAN KUALA LUMPUR & PUTRAJAYA
(SEHINGGA 16 MAC 2019)**

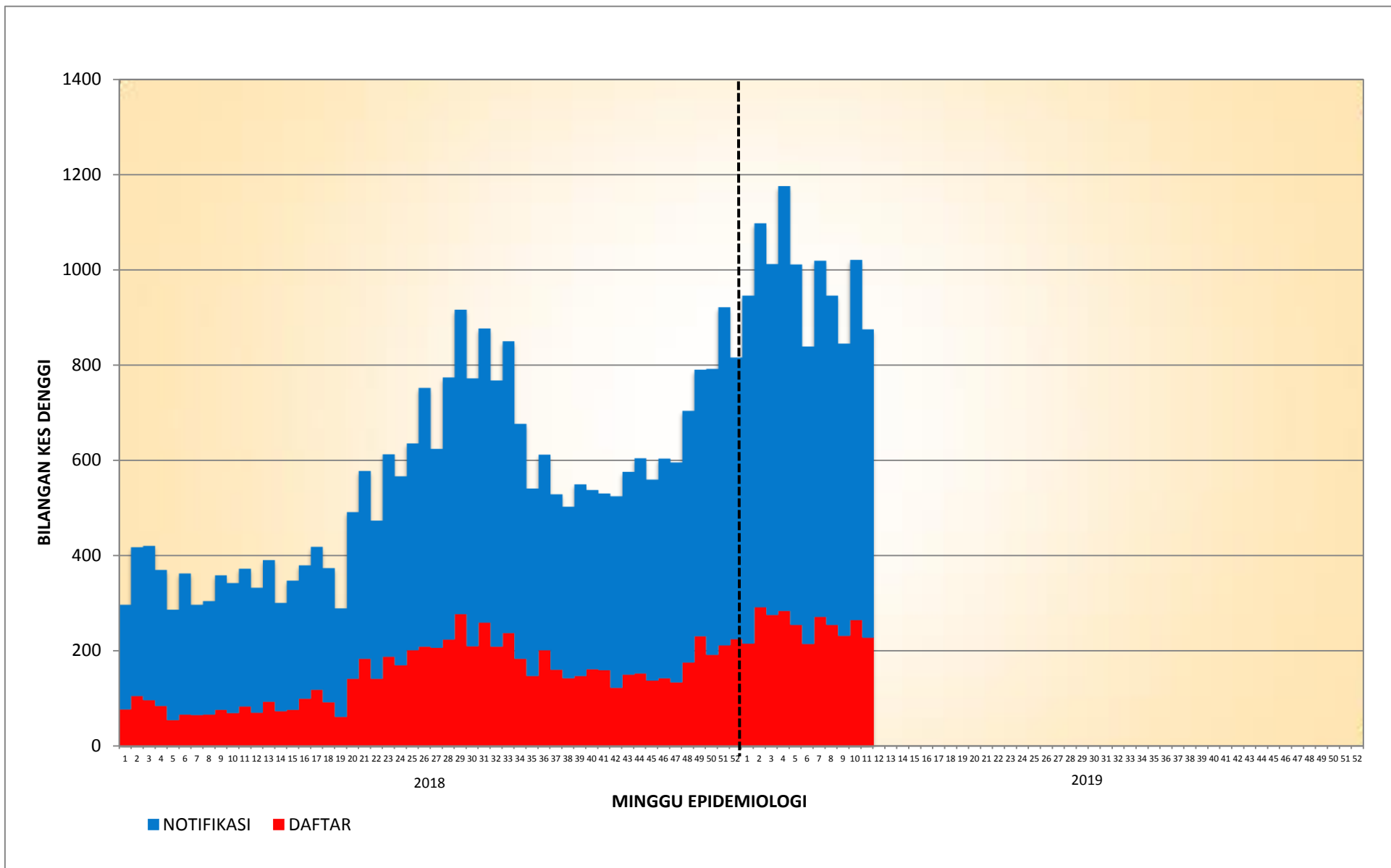

**KES DAFTAR DENGGI BAGI PK CHERAS
(SEHINGGA 16 MAC 2019)**

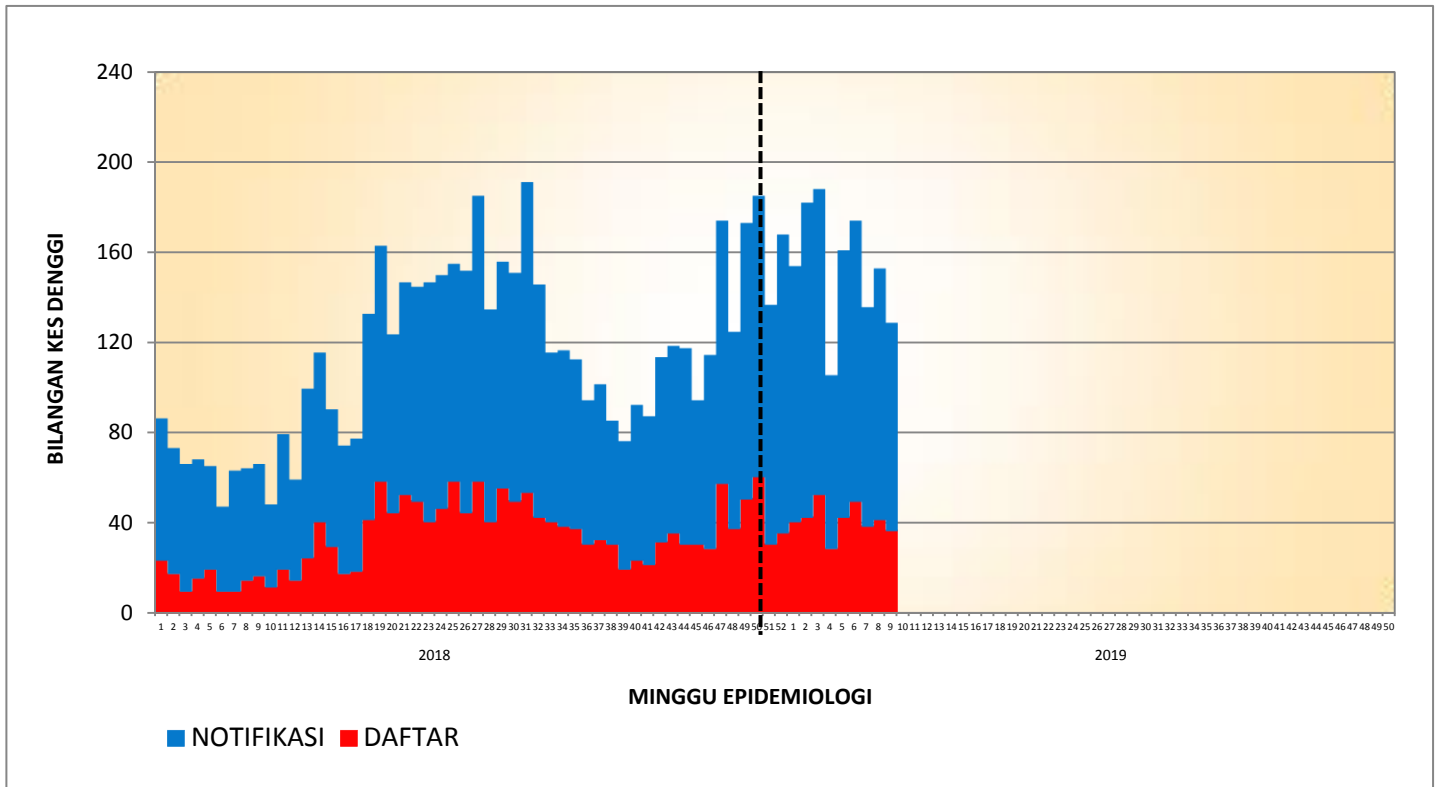

**KES DAFTAR DENGGI BAGI PK LEMBAH PANTAI
(SEHINGGA 16 MAC 2019)**

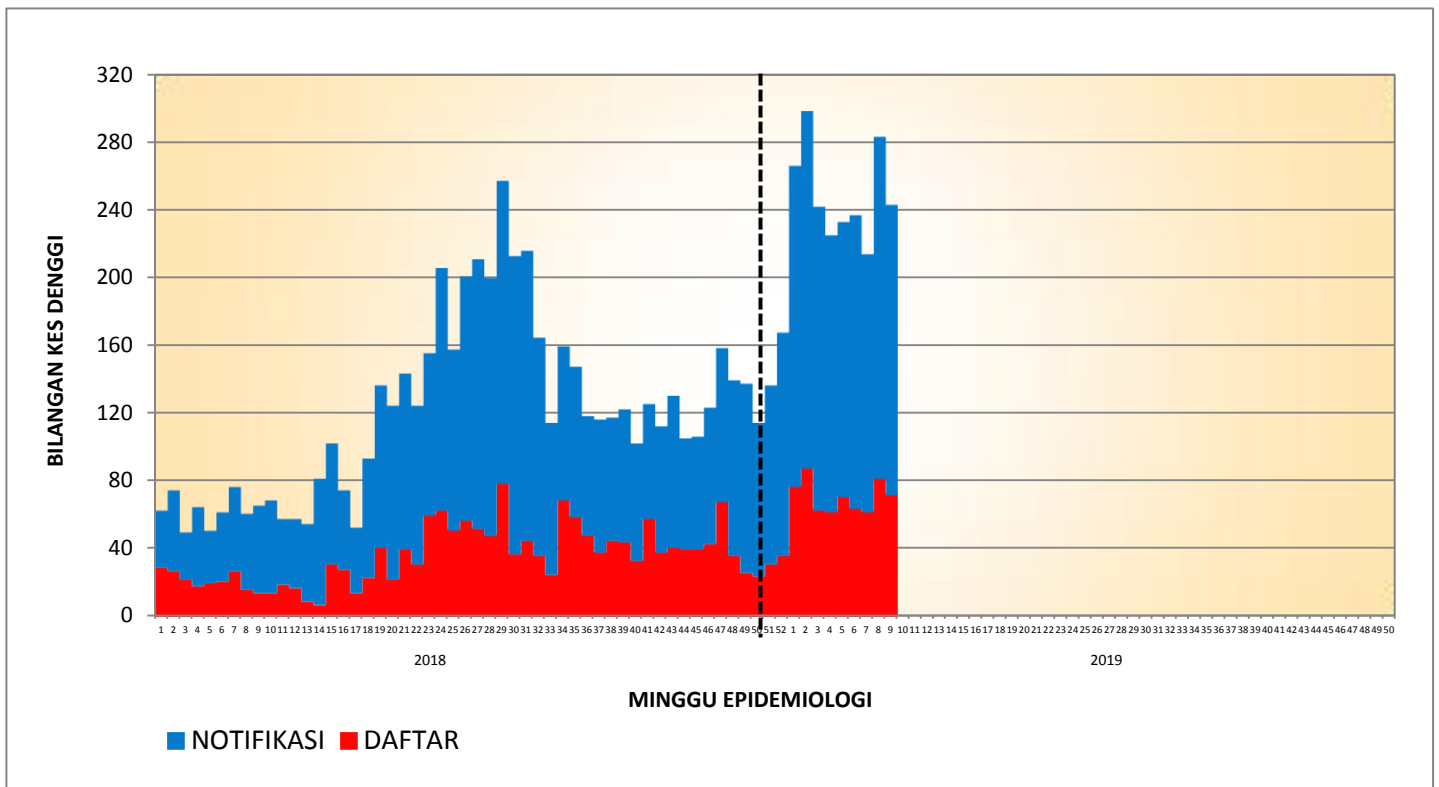

**KES DAFTAR DENGGI BAGI PK KEPONG
(SEHINGGA 16 MAC 2019)**

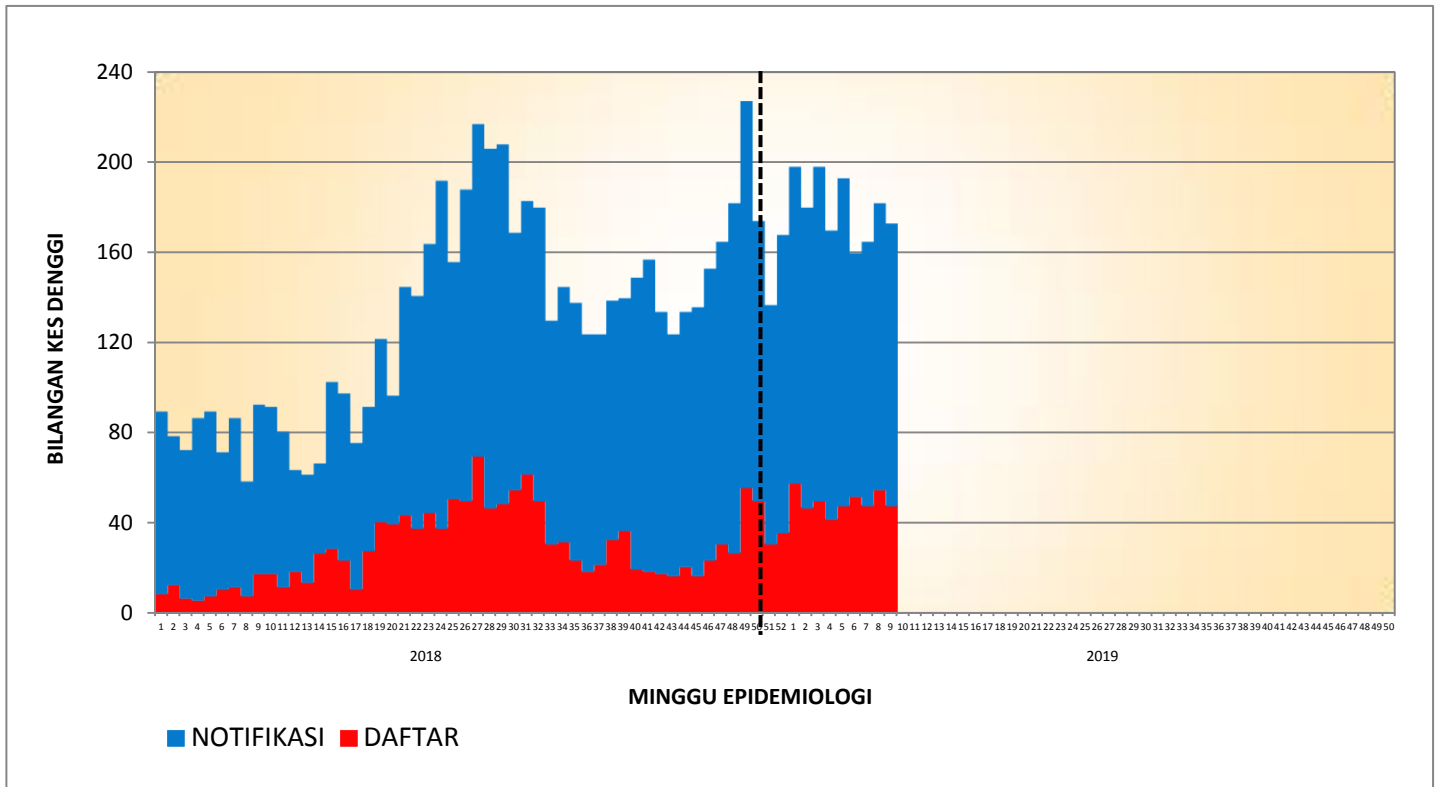

**KES DAFTAR DENGGI BAGI PK TITIWANGSA
(SEHINGGA 16 MAC 2019)**

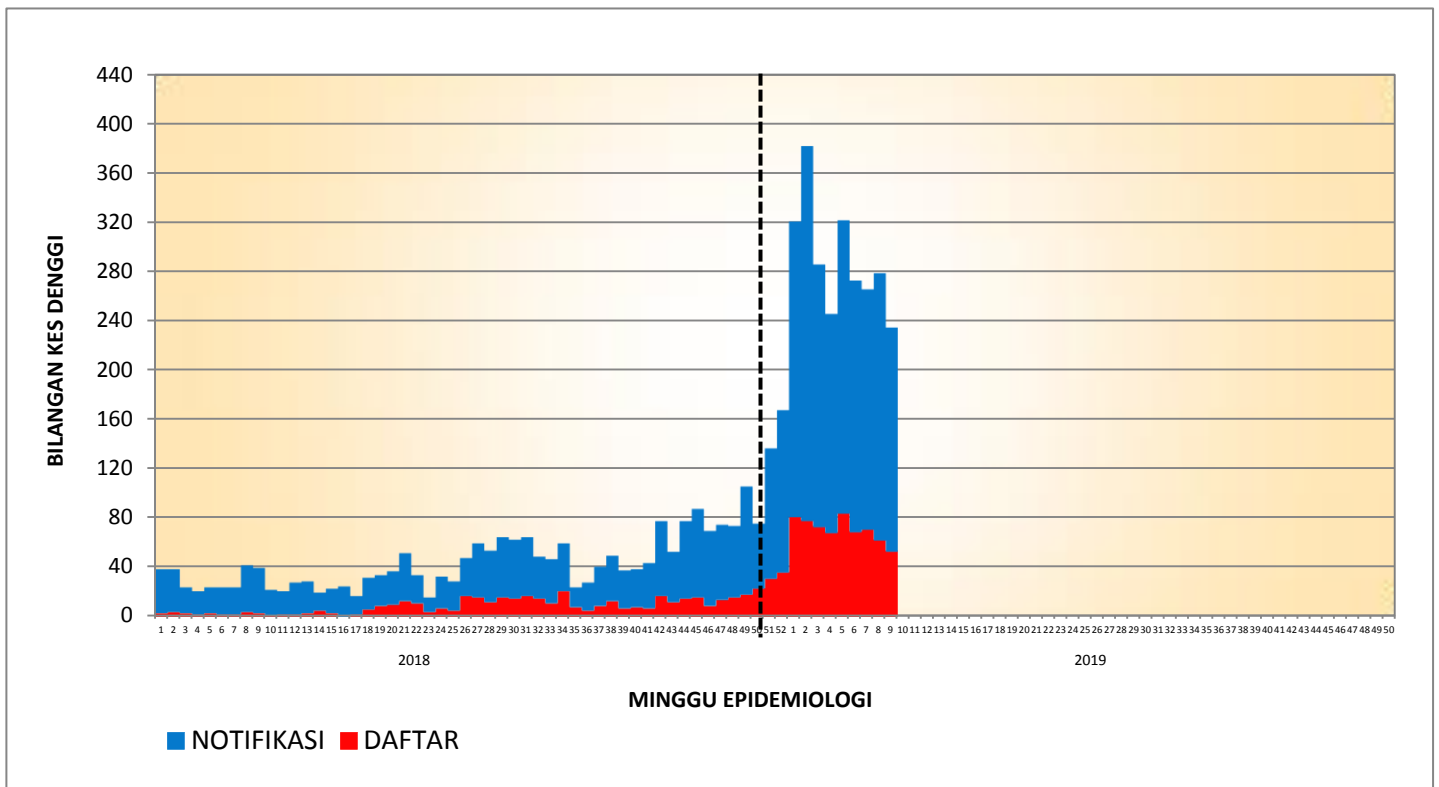

**KES DAFTAR DENGGI BAGI PK PUTRAJAYA
(SEHINGGA 16 MAC 2019)**

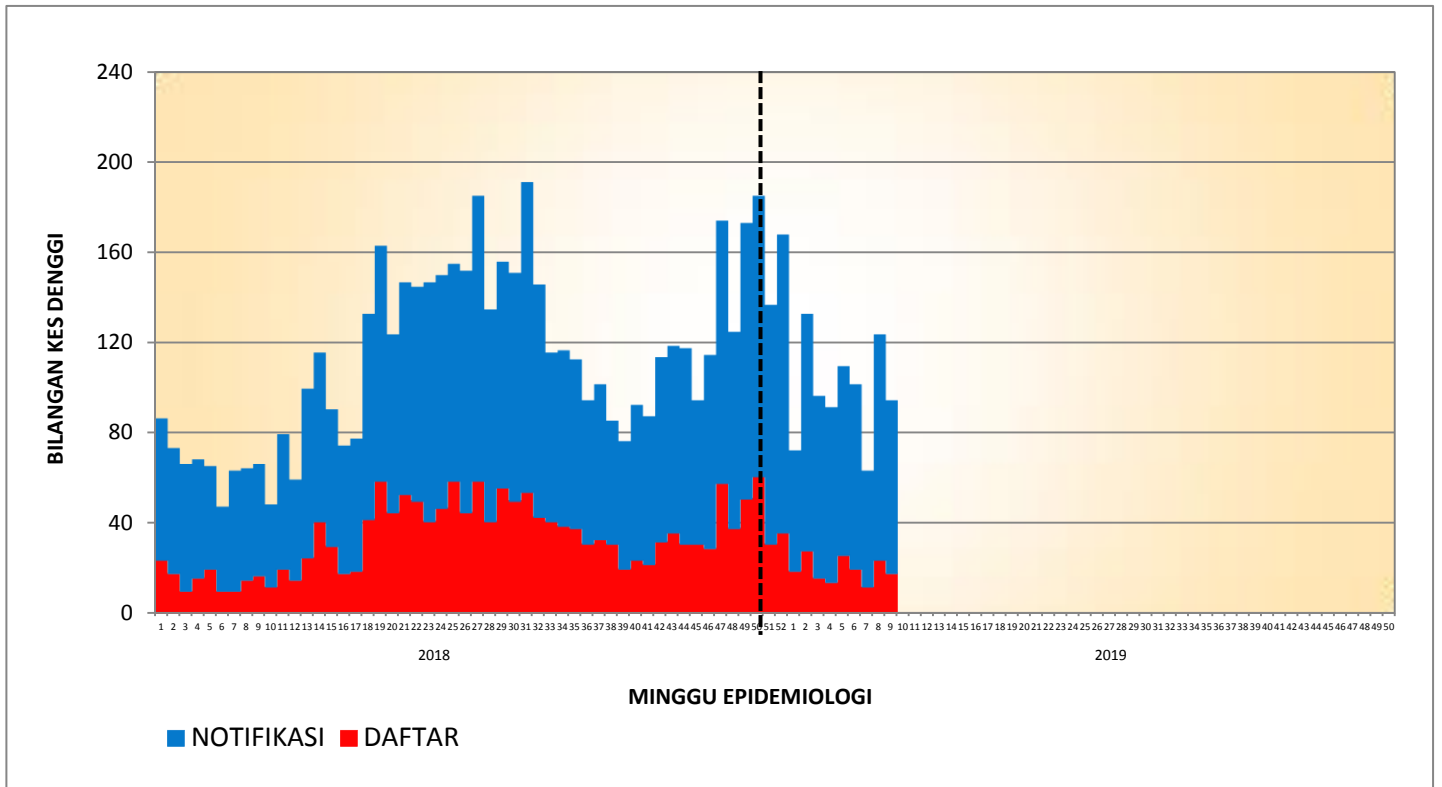

**TREN KUMULATIF WABAK, WTK/HOTSPOT DENGGI MENGIKUT MINGGU EPID
BAGI WILAYAH PERSEKUTUAN & PUTRAJAYA
BAGI TAHUN 2016, 2017, 2018 DAN 2019 BAGI ME11/2019**

