

SITUASI SEMASA
PENYAKIT BAWAAN VEKTOR DI KUALA LUMPUR DAN PUTRAJAYA
 Bagi Minggu Epid 10/2019 (03.03.2019 – 09.03.2019)

**JADUAL 1: PERBANDINGAN KUMULATIF KES DENGGI KUALA LUMPUR DAN PUTRAJAYA
 PADA MINGGU EPID 10/2019 (2018 VS. 2019)**

Bil.	Zon	Jumlah Kes		Perbezaan Kes	Perbezaan (%)
		Sehingga ME10/2018	Sehingga ME10/2019		
1	KL	738 (2)	2333 (0)	+1595	+216.1%
2	Putrajaya	30 (0)	229 (1)	+199	+663.3%
Kuala Lumpur & Putrajaya		768 (2)	2562 (1)	+1599	+233.5%

Nota: () Bilangan Kematian

Purata Kes Mingguan : 256

**JADUAL 2: KES DENGGI DILAPORKAN MENGIKUT PEJABAT KESIHATAN
 PADA MINGGU EPID 10/2019**

Bil.	Pejabat Kesihatan	Parlimen	Jumlah Kes				Jumlah Kes Sehingga Minggu 10/2019	Peratus (%) Kes
			Minggu 09/2019 24.02.2019 hingga 02.03.2019	Minggu 10/2019 03.03.2019 hingga 09.03.2019				
1	Cheras	Cheras	14	39	14	42	407 (0)	15.8%
		Bdr Tun Razak	25		28			
2	Lembah Pantai	Lembah Pantai	7	62	28	84	673 (0)	26.2%
		Bkt Bintang	13		12			
		Seputeh	42		44			
3	Kepong	Kepong	9	48	14	53	504 (0)	19.6%
		Segambut	22		21			
		Batu	17		18			
4	Titiwangsa	Setiawangsa	23	71	19	62	749 (0)	29.2%
		Titiwangsa	27		21			
		Wangsa Maju	21		22			
5	Putrajaya	Putrajaya	12	12	24	24	229 (1)	8.9%
Kuala Lumpur & Putrajaya			232		265		2562 (1)	

Nota: () Bilangan Kematian

JADUAL 3: KES DENGGI DI LAPORKAN PADA MINGGU EPID 10/2019

Bil.	Pejabat Kesihatan	Bilangan Kes dan Kematian dilaporkan		Jumlah terkumpul kes denggi sehingga ME 10/2018	Jumlah terkumpul kes denggi sehingga ME 10/2019	Perbezaan peratus kenaikan/ Penurunan kes pada minggu epid 2018 dan 2019 (+/-)	Kadar insiden 2019
		ME 09/2019 23.02.2019 Hingga 02.03.2019	ME 10/2019 03.03.2019 Hingga 09.03.2019				
1	Cheras (398,360)	39	42	172 (0)	407(0)	136.6%	102
2	Lembah Pantai (311,760)	62	84	95 (0)	673 (0)	608.4%	216
3	Kepong (571,560)	48	53	224 (0)	504 (0)	125.0%	88
4	Titiwangsa (450,320)	71	62	247 (2)	749 (0)	203.2%	166
5	Putrajaya (85,500)	12	24	30 (0)	229 (1)	663.3%	268
Kuala Lumpur & Putrajaya (1,817,500)		232	265	768 (2)	2562 (1)	233.5%	141

Nota: Kadar Insiden (IR) bagi tahun 2018 adalah 418
: () Bilangan Kematian

JADUAL 4: BILANGAN WABAK DENGGI DI KUALA LUMPUR DAN PUTRAJAYA PADA MINGGU EPID 10/2019

Bil.	Pejabat Kesihatan	Bilangan Wabak Mengikut ME 10/2019		Kumulatif Wabak Sehingga ME 10/2019		Jumlah Wabak Sehingga Minggu 10/2019
		Wabak Terkawal	Wabak Tidak Terkawal ()	Wabak Terkawal	Wabak Tidak Terkawal ()	
1	CHERAS	16	4 (3)	59	6 (4)	65
2	LEMBAH PANTAI	24	8 (3)	95	12 (6)	107
3	KEPONG	13	1 (0)	60	6 (2)	66
4	TITIWANGSA	23	1 (0)	125	4 (2)	129
5	PUTRAJAYA	9	0	39	3 (2)	42
JUMLAH		85	14 (6)	378	31 (16)	409

Nota : 352 (16) : Kumulatif bilangan lokaliti wabak
: () Bilangan lokaliti hotspot

JADUAL 5: KES DAN KEMATIAN DENGGI MALAYSIA SERTA KUALA LUMPUR & PUTRAJAYA PADA MINGGU EPID 10/2019

Bil.	Negara/ Negeri	Jumlah	
		Kes	Kematian
1	Malaysia	29,332	48
2	Kuala Lumpur & Putrajaya	2,562	1





**JADUAL 6 : SENARAI LOKALITI WABAK DENGGI
DI KUALA LUMPUR DAN PUTRAJAYA PADA MINGGU EPID 10/2019**

Bil	Pejabat Kesihatan	Parlimen	Lokaliti	Jum. Kes	Tempoh Wabak Berlaku (Hari)	Status	
1.	CHERAS	CHERAS	VRESIDENCE 2 SUNWAY VELOCITY	15	51	HS	
2.			PPR SRI ALAM B (BLOK 6 - BLOK 9)	2	2	WT	
3.			TAMAN SUPRAME	2	4	WT	
4.			TAMAN TAYTON(BEE ENG)	2	12	WT	
5.			IXORA APARTMENT(JALAN TUN RAZAK)	4	11	WT	
6.			TAMAN MIDAH (PRISMA CHERAS CONDO)	2	13	WT	
7.		BANDAR TUN RAZAK	FLAT TAMAN MULIA (BLOK C,D,E,F)	2	3	WT	
8.			FLAT SRI KOTA	26	40	HS	
9.			ALAM DAMAI(JALAN DAMAI BUDI)	12	35	HS	
10.			PPR TAMAN MULIA	4	26	WTK	
11.			JALAN IKAN EMAS (PANGSAPURI INDAH MAS)	8	23	WT	
12.			PANGSAPURI SRI PENARA FASA 1 (BLOK A-B)	5	13	WT	
13.			PANGSAPURI SRI PENARA FASA 2 (BLOK C-D)	2	7	WT	
14.			FLAT SRI JOHOR C(BLOK37-59)	2	8	WT	
15.			SRI MAS KONDO	2	8	WT	
16.			DESA TASIK POLIS (BLOK 19-49)	2	10	WT	
17.			TASIK HEIGHT APPT BLOK D, E, F, G & H	3	11	WT	
18.			DESA TASIK AWAM(BLOK RENDAH)	3	15	WT	
19.			APPT CENDANA	3	16	WT	
20.			DESA TASIK AWAM(BLOK 2,4,6)	4	16	WT	
21.			BUKIT BINTANG	PANGSARIA APARTMENT	2	7	WT
22.				DESA SRI PUTERI (BLOK A,B,C)	2	8	WT
23.				FLAT DESA PETALING A-(LORONG 1/125C,2/125C,3/125C & 4/125C)	2	12	WT
24.		WINNER HEIGHTS CONDO (DESA PETALING)		2	13	WT	
25.		LEMBAH PANTAI	PPR CEMPAKA	6	24	WTK	
26.			APPT ABDULLAH HUKUM	2	2	WT	
27.			SAVILLE @ AT THE PARK CONDO	3	7	WT	
28.			D'SANDS RESIDENCE	2	6	WT	
29.			SOUTH VIEW APARTMENT	3	20	WT	
30.			APPT PUTRA RIA	3	6	WT	
31.			KONDO RAKYAT	2	9	WT	
32.			BANGSAR(JLN NEGERI SEMBILAN SELATAN/JALAN JOHOR SELATAN)	3	23	WT	
33.			SEPUTEH	ENDAH REGAL CONDO	20	58	HS

34.			ENDAH RIA CONDO FASA 2(C&D)	16	53	HS	
35.			ENDAH RIA CONDO FASA 1(A&B)	12	36	HS	
36.			INSTITUT LATIHAN PERINDUSTRIAN	9	27	WTK	
37.			TAMAN OUG B (LORONG HUJAN EMAS,JLN HUJAN EMAS 1-3,SBHG JLN HUJAN,JLN 1/135)	4	23	WTK	
38.			TAMAN SRI PETALING K1 (JALAN PASAI 1-5, SBHG JLN PERLAK DAN SBHG JLN PASAI)	6	30	WTK	
39.			APARTMENT SRI RAKYAT	6	21	WTK	
40.			RUMAH KEDAI KUCHAI ENT PARK - JLN 5/116B & SBHG JLN KUCHAI MAJU 13	2	3	WT	
41.			TAMAN SRI PETALING K3- JLN 1/149A - 3/149A,SBHG JLN PERLAK	2	2	WT	
42.			PPR RAYA PERMAI	2	3	WT	
43.			TAMAN DESA UTAMA B2-JLN PUNCAK DESA,LINGKUNGAN DESA,SBHG JLN D.UTAMA DAN D.PERMA	2	4	WT	
44.			BUKIT OUG TOWNHOUSE	2	5	WT	
45.			THE LEAFZ RESIDENCE	3	20	WT	
46.			PPR PINGGIRAN 1 (BLOK A,B,C,D,E,F)	4	21	WT	
47.			SURAU JAMAL AL SURUR	3	10	WT	
48.			DANAU IDAMAN KONDO	4	12	WT	
49.			PPR PINGGIRAN (BLOK G,H,J,K,L,M)	2	12	WT	
50.			COVILEA CONDO	2	13	WT	
51.			DANAU IMPIAN KONDO	4	15	WT	
52.			JALIL DAMAI APARTMENT	3	16	WT	
53.	KEPONG	KEPONG	KEPONG BARU (JALAN ANTOI, JALAN ANTOI KIRI, JALAN ANTOI KANAN 1-4)	5	15	WT	
54.			TAMAN PUSAT KEPONG (RUMAH KEDAI 4 TINGKAT - JALAN 6/40 -8/40)	3	14	WT	
55.			LAMAN DAMAI APARTMENT	3	15	WT	
56.		SEGAMBUT	TAMAN SRI SEGAMBUT (JALAN UDANG KETAK (2109-2152),LORONG UDANG KETAK 1,2,3)	5	28	WTK	
57.			APARTMENT BUKIT SRI BINTANG	2	3	WT	
58.			FLAT TAMAN SPPK JALAN DUTAMAS SEROJA	3	4	WT	
59.			MONT KIARA (11 MONT KIARA)	2	4	WT	
60.			DUTAMAS (HARTAMAS REGENCY 2 CONDOMINIUM)	2	11	WT	
61.			FLAT TAMAN SEJAHTERA	4	19	WT	
62.		BATU	TAMAN MILLION (JALAN PIPIT, NURI, BALAM, MERAK DAN TIONG)	2	3	WT	
63.			FLAT SRI KELANTAN (BLOK A,B DAN C)	3	6	WT	
64.			BANDAR BARU SENTUL FASA 3 (BLOK 21, 23, 25, 27, DAN 29)	2	9	WT	
65.			PPR BATU MUDA (BLOK A, B, C DAN D)	2	8	WT	
66.			KOMPLEKS KEMUDAHAN PDRM	4	12	WT	
67.		TITIWANGSA	SETIAWANGSA	SETAPAK RIA CONDO	14	28	WTK

68.			TAMAN SETIAWANGSA (JLN BUKIT SETIAWANGSA 1-6)	2	5	WT	
69.			PA DESA REJANG (BLOK A,B,C,D)	2	3	WT	
70.			DESA SETIA WIRA (BLOK G,H,J)	2	6	WT	
71.			APPT MAWAR SARI	2	7	WT	
72.			PPR AIR PANAS (BLOK G,H)	3	7	WT	
73.			DESA TUN HUSSEIN ONN (BLOK B1 - B10)	4	7	WT	
74.			DESA TUNKU MARIAM	3	11	WT	
75.		TITIWANGSA	TAMAN MALURI (PERTIWI INDAH APPT)	2	1	WT	
76.			KG BARU (PLAZA RAH)	5	3	WT	
77.			KAMPUNG BARU (KG. ATAS B)	2	4	WT	
78.			KAMPUNG BARU (KG. ATAS A)	2	5	WT	
79.			KG BARU (FLAT SG. BARU)	2	10	WT	
80.			THE ELEMENTS CONDO JALAN AMPANG	2	10	WT	
81.			INSTITUT KEMAHIRAN BAITULMAL	2	11	WT	
82.			TAMAN MALURI (JALAN JEJAKA 2,3,4,5,7,9)	3	15	WT	
83.			VISTANA RESIDENCE	3	15	WT	
84.			PPR HILIRAN AMPANG	4	23	WT	
85.			WANGSA MAJU	TAMAN MELATI (PV2)	10	10	WT
86.				SEK 2 W/MAJU (BLOK A1-A19)	10	15	WT
87.				SEK 2 WANGSA MAJU (MENARA ALPHA KONDO)	5	21	WT
88.				PPR GOMBAK SETIA	3	5	WT
89.		SEK 1 W/MAJU BLOK E		3	9	WT	
90.		PRIMA SETAPAK CONDO(JALAN PRIMA SETAPAK 5)		2	11	WT	
91.	PUTRAJAYA	PUTRAJAYA	PRESINT 5- PARCEL 5R6	2	3	WT	
92.				PRESINT 15 - PARCEL 15-12B	8	18	WT
93.				PRESINT 9 - FASA 4	2	4	WT
94.				PRESINT 9 - JALAN P9G/3 - G/6	3	17	WT
95.				PRESINT 5- PARCEL 5R3	3	4	WT
96.				PRESINT 11 - JALAN P11A1	4	7	WT
97.				PRESINT 9 - FASA 8 - BLOK 8A1-8A3	2	9	WT
98.				PRESINT 18 - PARCEL R8	2	11	WT
99.				PRESINT 11 - JALAN P11A2	4	17	WT

Nota :

-  : Lokaliti hotspot
-  : Wabak baru pada minggu epid semasa
-  : Wabak Tidak Terkawal
-  : Wabak Tamat

Disediakan oleh : Cawangan Penyakit Bawaan Vektor Jabatan Kesihatan WP Kuala Lumpur dan Putrajaya
Disemak dan : Ketua Penolong Pengarah Kanan (Vektor)
Disahkan oleh : Jabatan Kesihatan WP Kuala Lumpur dan Putrajaya
Tarikh : 09 Mac 2019

**TREND KES DENGGI MENGIKUT MINGGU EPID BAGI WILAYAH PERSEKUTUAN & PUTRAJAYA
BAGI TAHUN 2018 DAN 2019 BAGI ME09/2019**

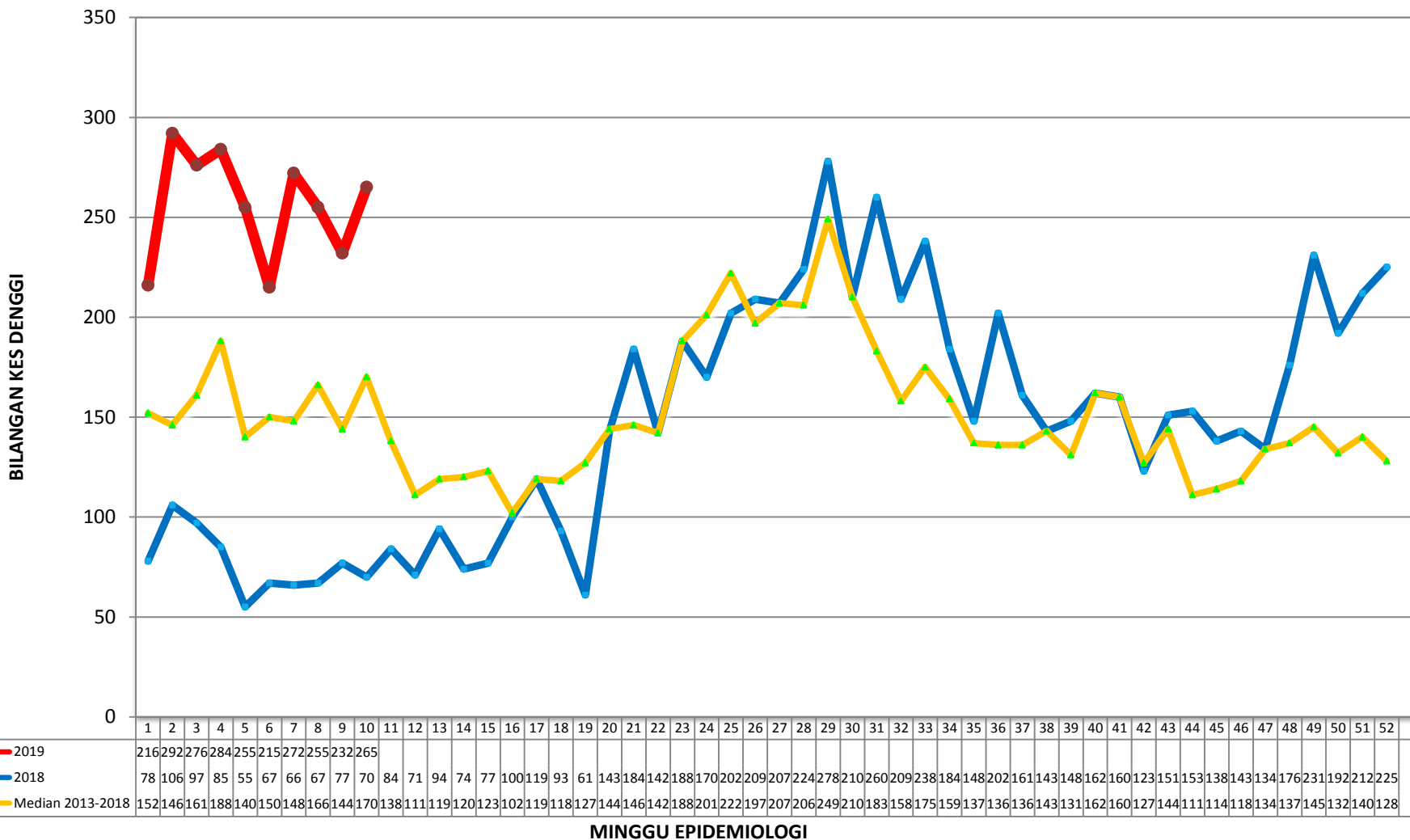

**KES DAFTAR DENGGI BAGI WILAYAH PERSEKUTUAN KUALA LUMPUR & PUTRAJAYA
(SEHINGGA 09 MAC 2019)**

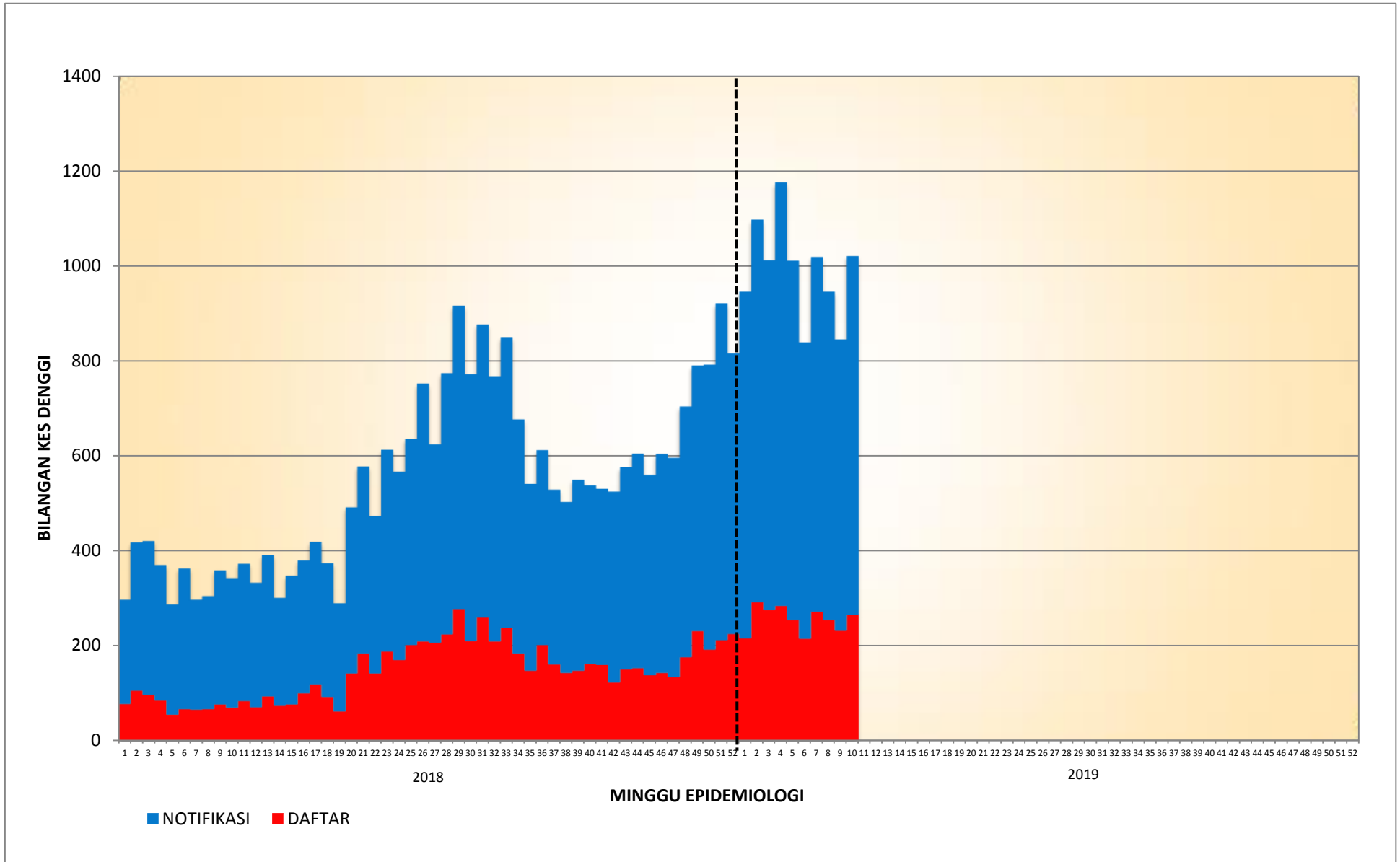

**KES DAFTAR DENGGI BAGI PK CHERAS
(SEHINGGA 09 MAC 2019)**

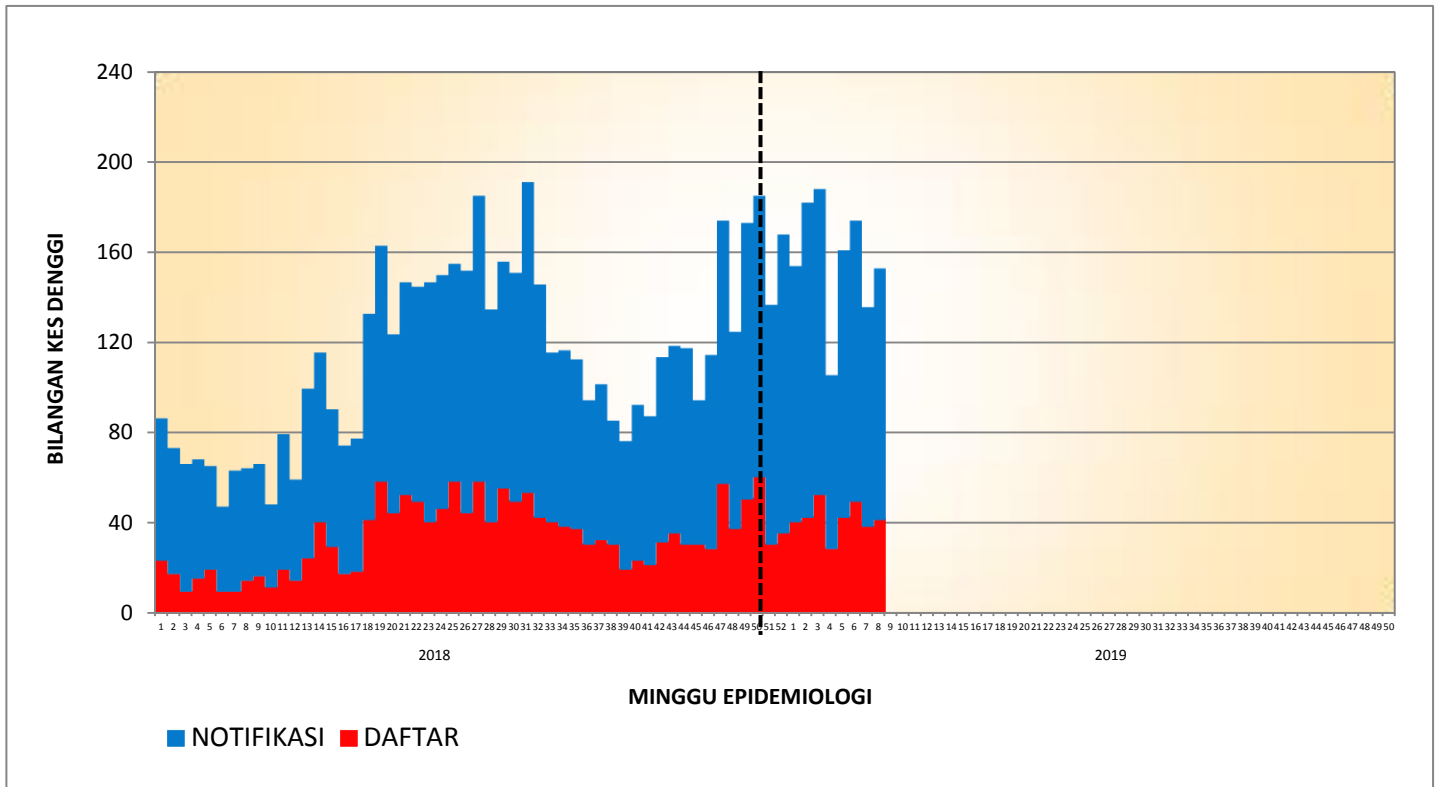

**KES DAFTAR DENGGI BAGI PK LEMBAH PANTAI
(SEHINGGA 09 MAC 2019)**

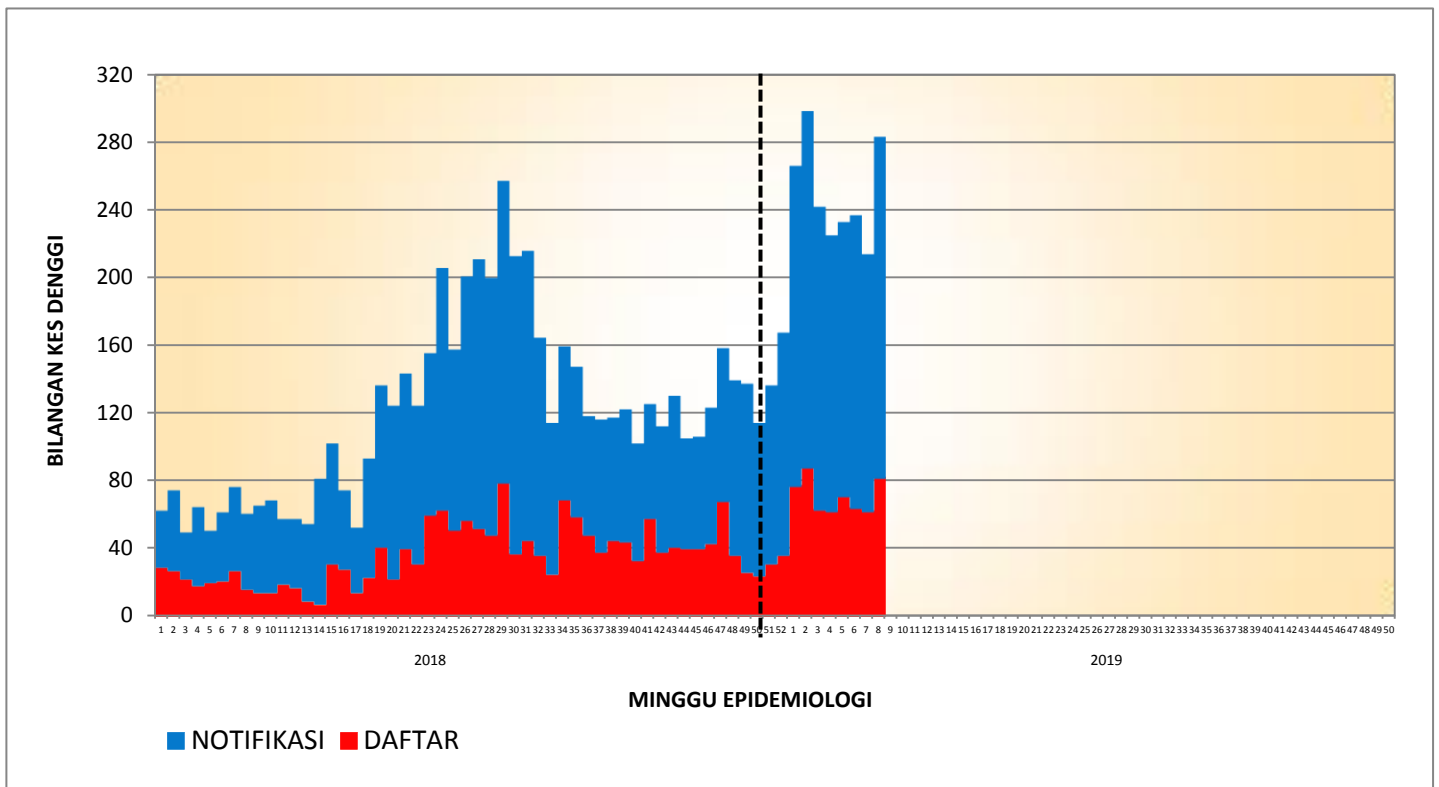

**KES DAFTAR DENGGI BAGI PK KEPONG
(SEHINGGA 09 MAC 2019)**

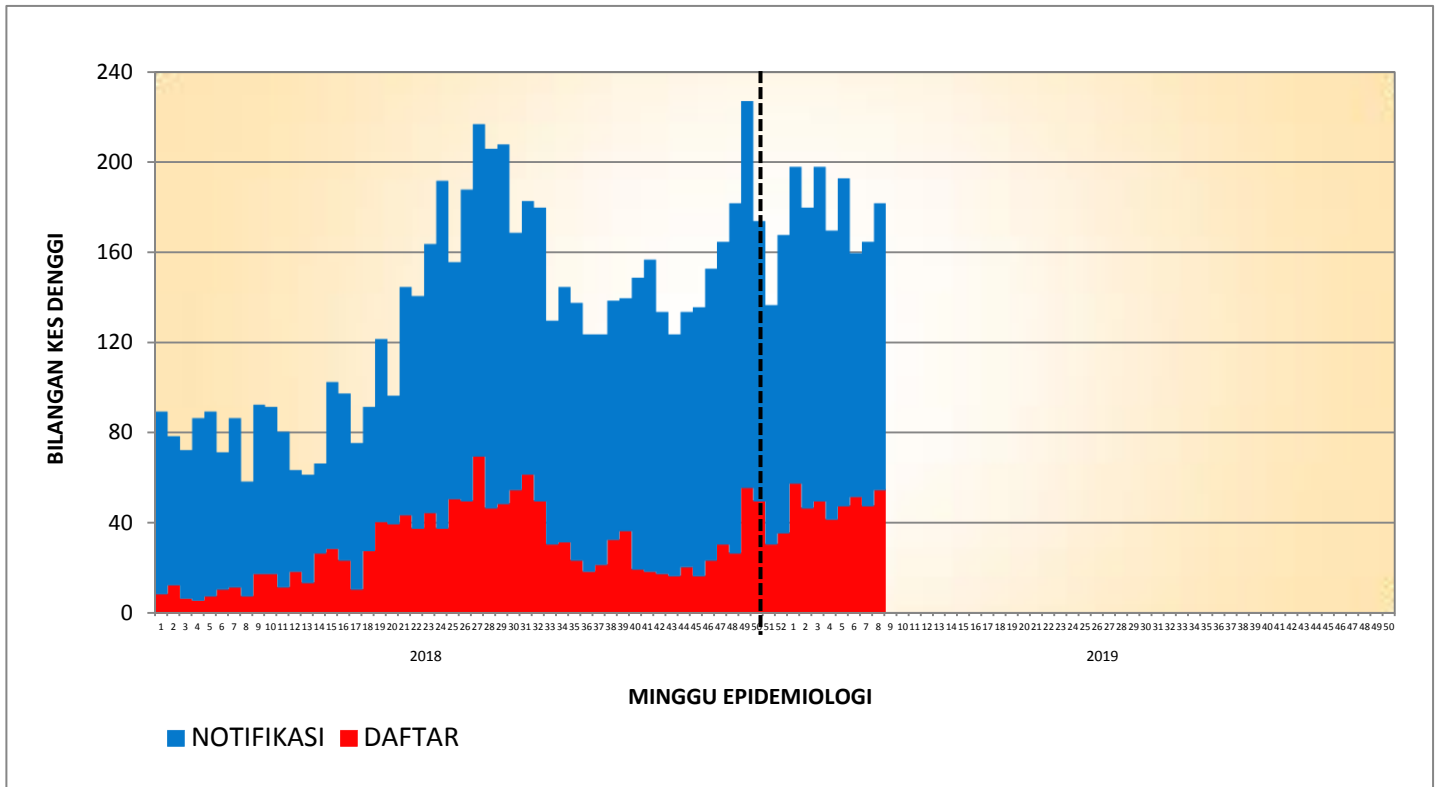

**KES DAFTAR DENGGI BAGI PK TITIWANGSA
(SEHINGGA 09 MAC 2019)**

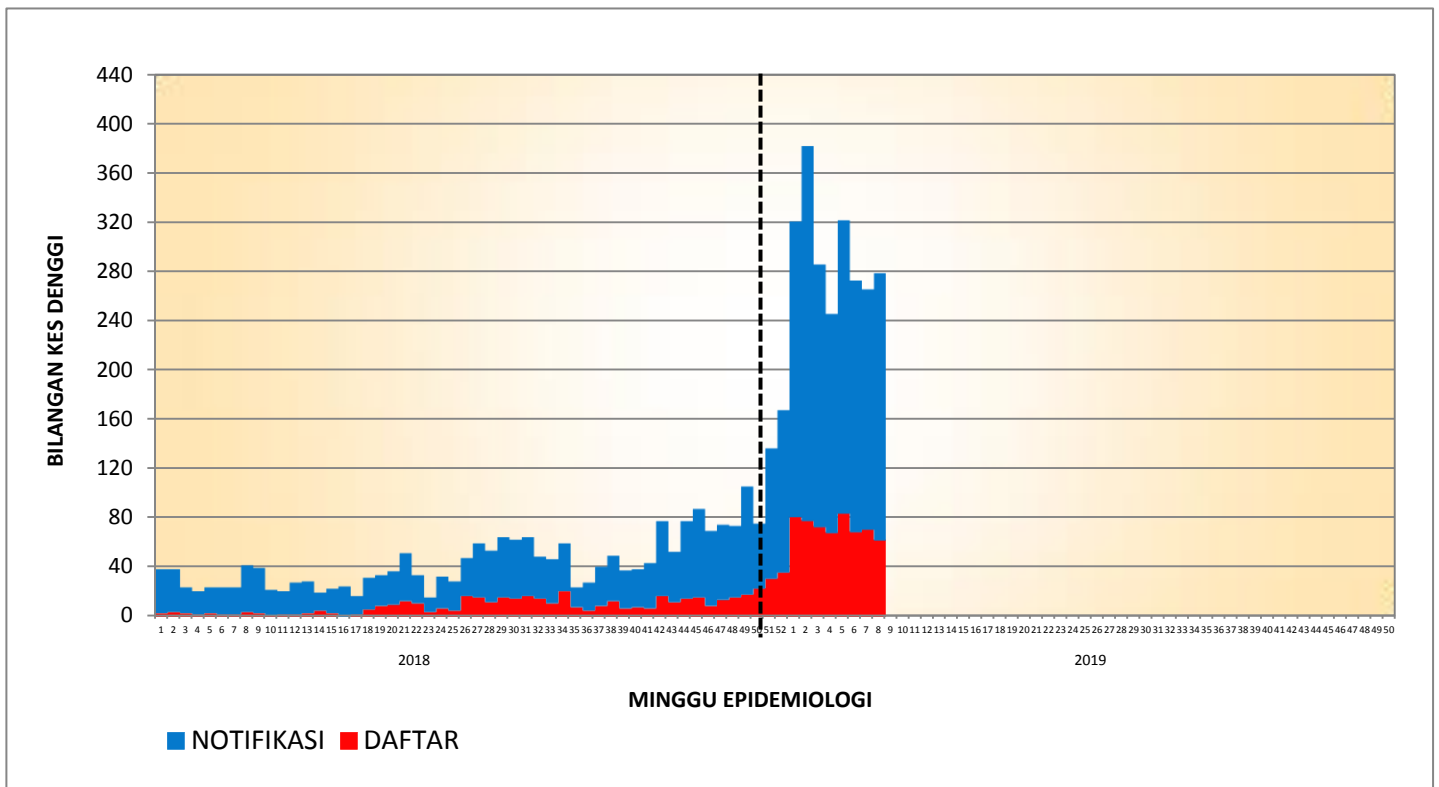

**KES DAFTAR DENGGI BAGI PK PUTRAJAYA
(SEHINGGA 09 MAC 2019)**

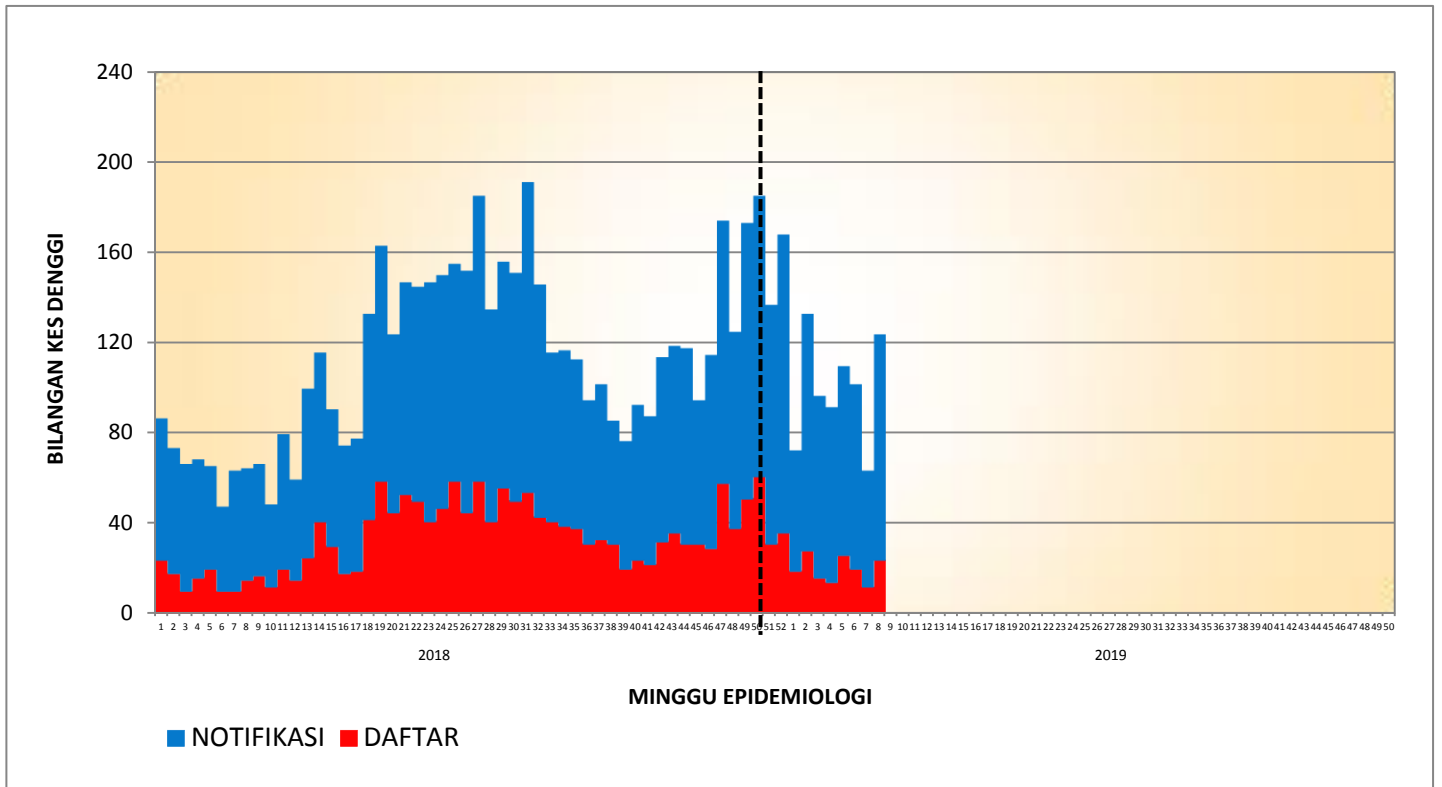

**TREN KUMULATIF WABAK, WTK/HOTSPOT DENGGI MENGIKUT MINGGU EPID
BAGI WILAYAH PERSEKUTUAN & PUTRAJAYA
BAGI TAHUN 2016, 2017, 2018 DAN 2019 BAGI ME10/2019**

