

SITUASI SEMASA
PENYAKIT BAWAAN VEKTOR DI KUALA LUMPUR DAN PUTRAJAYA
 Bagi Minggu Epid 08/2019 (17.02.2019 – 23.02.2019)

**JADUAL 1: PERBANDINGAN KUMULATIF KES DENGGI KUALA LUMPUR DAN PUTRAJAYA
 PADA MINGGU EPID 08/2019 (2018 VS. 2019)**

Bil.	Zon	Jumlah Kes		Perbezaan Kes	Perbezaan (%)
		Sehingga ME08/2018	Sehingga ME08/2019		
1	KL	597 (2)	1872 (0)	+1275	+213.5%
2	Putrajaya	24 (0)	193 (1)	+169	+704.1%
Kuala Lumpur & Putrajaya		621 (2)	2065 (1)	+1444	+232.5%

Nota: () Bilangan Kematian

Purata Kes Mingguan : 258

**JADUAL 2: KES DENGGI DILAPORKAN MENGIKUT PEJABAT KESIHATAN
 PADA MINGGU EPID 08/2019**

Bil.	Pejabat Kesihatan	Parlimen	Jumlah Kes				Jumlah Kes Sehingga Minggu 08/2019	Peratus (%) Kes
			Minggu 06/2019 03.02.2019 hingga 09.02.2019		Minggu 07/2019 10.02.2019 hingga 16.02.2019			
1	Cheras	Cheras	16	43	17	50	326 (0)	15.7%
		Bdr Tun Razak	27		33			
2	Lembah Pantai	Lembah Pantai	20	71	13	64	527 (0)	25.5%
		Bkt Bintang	15		8			
		Seputeh	36		43			
3	Kepong	Kepong	6	48	9	52	403 (0)	19.5%
		Segambut	24		22			
		Batu	18		21			
4	Titiwangsa	Setiawangsa	42	84	18	69	616 (0)	29.8%
		Titiwangsa	13		22			
		Wangsa Maju	29		29			
5	Putrajaya	Putrajaya	26	26	20	20	193 (1)	9.3%
Kuala Lumpur & Putrajaya			272		255		2065 (1)	

Nota: () Bilangan Kematian

JADUAL 3: KES DENGGI DI LAPORKAN PADA MINGGU EPID 08/2019

Bil.	Pejabat Kesihatan	Bilangan Kes dan Kematian dilaporkan		Jumlah terkumpul kes denggi sehingga ME 08/2018	Jumlah terkumpul kes denggi sehingga ME 08/2019	Perbezaan peratus kenaikan/ Penurunan kes pada minggu epid 2018 dan 2019 (+/-)	Kadar insiden 2019
		ME 07/2019 10.02.2019 Hingga 16.02.2019	ME 08/2019 17.02.2019 Hingga 23.02.2019				
1	Cheras (398,360)	43	50	147 (0)	326 (0)	121.7%	82
2	Lembah Pantai (311,760)	71	64	75 (0)	527 (0)	602.6%	169
3	Kepong (571,560)	48	52	181 (0)	403 (0)	122.6%	70
4	Titiwangsa (450,320)	84	69	194 (2)	616 (0)	217.5%	137
5	Putrajaya (85,500)	26	20	24 (0)	193 (1)	704.1%	225
Kuala Lumpur & Putrajaya (1,817,500)		272	255	621 (2)	2065 (1)	232.5%	114

Nota: Kadar Insiden (IR) bagi tahun 2018 adalah 418
: () Bilangan Kematian

JADUAL 4: BILANGAN WABAK DENGGI DI KUALA LUMPUR DAN PUTRAJAYA PADA MINGGU EPID 08/2019

Bil.	Pejabat Kesihatan	Bilangan Wabak Mengikut ME 08/2019		Kumulatif Wabak Sehingga ME 08/2019		Jumlah Wabak Sehingga Minggu 08/2019
		Wabak Terkawal	Wabak Tidak Terkawal ()	Wabak Terkawal	Wabak Tidak Terkawal ()	
1	CHERAS	17	3 (1)	47	5 (2)	52 (2)
2	LEMBAH PANTAI	18	7 (4)	75	7 (4)	82 (4)
3	KEPONG	18	1 (1)	51	4 (2)	55 (2)
4	TITIWANGSA	30	0	103	2 (2)	105 (2)
5	PUTRAJAYA	10	1 (1)	33	4 (2)	37 (2)
JUMLAH		93	12 (7)	309	22 (12)	331 (12)

Nota : 282 (12) : Kumulatif bilangan lokaliti wabak
: () Bilangan lokaliti hotspot

JADUAL 5: KES DAN KEMATIAN DENGGI MALAYSIA SERTA KUALA LUMPUR & PUTRAJAYA PADA MINGGU EPID 08/2019

Bil.	Negara/ Negeri	Jumlah	
		Kes	Kematian
1	Malaysia	23,487	36
2	Kuala Lumpur & Putrajaya	2,065	1





**JADUAL 6 : SENARAI LOKALITI WABAK DENGGI
DI KUALA LUMPUR DAN PUTRAJAYA PADA MINGGU EPID 08/2019**

Bil	Pejabat Kesihatan	Parlimen	Lokaliti	Jum. Kes	Tempoh Wabak Berlaku (Hari)	Status	
1.	CHERAS	CHERAS	VRESIDENCE 2 SUNWAY VELOCITY	9	37	HS	
2.			WARISAN CITYVIEW FASA 1 (BLOK A, B, C, & CHJ)	5	20	WT	
3.			TAMAN BUKIT SEGAR 2 (JLN BUKIT SEGAR 1-7)	2	2	WT	
4.			V RESIDENCE 3 CONDO SUNWAY VELOCITY	3	9	WT	
5.			ARENA SHAMELIN APARTMENT	4	23	WT	
6.			TAMAN SRI BAHTERA (JALAN LANCANG)	3	24	WT	
7.			TAMAN MIDAH (PRIMA MIDAH HEIGHT)	2	13	WT	
8.			TAMAN SHAMELIN PERKASA(LORONG 6A-6E/91)	2	11	WT	
9.		BANDAR TUN RAZAK	APPT CENDANA	2	2	WT	
10.			DESA TASIK AWAM(BLOK 2,4,6)	2	2	WT	
11.			FLAT SRI KOTA	19	26	WTK	
12.			ALAM DAMAI(JALAN DAMAI BUDI)	5	21	WTK	
13.			JALAN IKAN EMAS (PANGSAPURI INDAH MAS)	7	9	WT	
14.			BAYU TASIK CONDO 2	2	4	WT	
15.			REED LAKEFIELD	2	5	WT	
16.			ALAM DAMAI(JALAN DAMAI BAKTI)	2	6	WT	
17.			LAKEFIELD (JALAN TASIK UTAMA)	2	9	WT	
18.			FLAT SRI MELAKA B (BLOK 26-40)	3	8	WT	
19.			INSTITUSI PERGURUAN ILMU KHAS	2	9	WT	
20.			PPR TAMAN MULIA	2	12	WT	
21.		LEMBAH PANTAI	LEMBAH PANTAI	PPR KG LIMAU	12	29	WTK
22.				SOUTH VIEW APARTMENT	2	6	WT
23.				BANGSAR(JLN NEGERI SEMBILAN SELATAN/JALAN JOHOR SELATAN)	2	9	WT
24.				BRICKFIELD(JLN THAMBY ABDULLAH)	4	23	WT
25.				PPR CEMPAKA	3	10	WT
26.				KUARTERS KTMB JLN LENGKOK ABDULLAH (BLOK A,B,C,D,Q)	2	3	WT
27.			SEPUTEH	TAMAN SRI PETALING I2 - JLN 1/149G - 5/149G	10	32	HS
28.				ENDAH REGAL CONDO	19	44	HS
29.				ENDAH PROMENADE CONDO	10	40	HS
30.				ENDAH RIA CONDO FASA 2(C&D)	12	39	HS
31.				ENDAH RIA CONDOFASA 1(A&B)	8	22	WTK
32.				TAMAN SRI PETALING H1-JLN WAN EMPUK,WAN EMPUK 1-2,SBHG JLN WAN SENDARI)	6	24	WTK
33.				TAMAN SRI PETALING C1-JLN 1/149D,JLN 1/149J	6	10	WT

34.			INSTITUT LATIHAN PERINDUSTRIAN	5	13	WT
35.			GREENPARK CONDO (TAMAN YARL)	2	5	WT
36.			TAMAN SRI PETALING I1 -(JALAN 2/149H - 8/149H)	2	5	WT
37.			THE LEAFZ RESIDENCE	2	6	WT
38.			APARTMENT SRI RAKYAT	3	7	WT
39.			PPR PINGGIRAN 1 (BLOK A,B,C,D,E,F)	3	7	WT
40.			TAMAN GEMBIRA D (JALAN RIANG 1-10)	3	17	WT
41.			TAMAN OUG B (LORONG HUJAN EMAS,JLN HUJAN EMAS 1-3,SBHG JLN HUJAN,JLN 1/135)	3	9	WT
42.			MADRASAH MIFTAHUL ULUM	4	24	WT
43.			TAMAN SRI PETALING K1 (JALAN PASAI 1-5, SBHG JLN PERLAK DAN SBHG JLN PASAI)	3	16	WT
44.			TAMAN BUKIT INDAH 6 (JALAN PERISA 9-17)	2	5	WT
45.			DANAU IMPIAN KONDO	2	1	WT
46.	KEPONG	KEPONG	KEPONG BARU (JALAN ANTOI, JALAN ANTOI KIRI, JALAN ANTOI KANAN 1-4)	2	1	WT
47.			TAMAN SRI SEGAMBUT (JLN UDANG KERTAS 1-4,JLN UDANG KERTAS,JLN UDANG KERTAS 1)	2	6	WT
48.			METRO PRIMA KEPONG (CASA PRIMA KONDO)	2	9	WT
49.		SEGAMBUT	TTDI (JALAN DATUK SULAIMAN 3 (2-58 & 1-95)	2	5	WT
50.			FLAT TAMAN SEJAHTERA	2	5	WT
51.			KAMPUNG MASJID SEGAMBUT (LORONG LOT 1518 SELEPAS MASJID	2	6	WT
52.			LANAI KIARA CONDO	2	8	WT
53.			TAMAN SRI HARTAMAS (JALAN SRI HARTAMAS 2)	2	11	WT
54.			BANDAR MANJALARA (JALAN 13/62B DAN 14/62B)	4	23	WT
55.			TAMAN SRI SEGAMBUT (JALAN UDANG KETAK (2109-2152),LORONG UDANG KETAK 1,2,3)	3	14	WT
56.			MONT KIARA (LUMINA KIARA)	2	13	WT
57.		BATU	PANGSAPURI SRI BATU (BLOK A DAN B)	6	36	HS
58.			KOMPLEKS KEMUDAHAN PDRM	5	16	WT
59.			JALAN IPOH (PLAZA PENGKALAN, JALAN SULTAN AZLAN SHAH)	2	4	WT
60.			TAMAN RAINBOW (VILLA ANGSANA CONDOMINIUM)	2	6	WT
61.			KEM BATU KENTOMEN (KUARTERS PEGAWAI)	3	8	WT
62.			TAMAN BATU (JALAN L)	3	23	WT
63.			FLAT UNION	4	19	WT
64.			PPR BATU MUDA (BLOK E, F DAN G)	4	11	WT
65.	TITIWANGSA	SETIAWANGSA	KELUMPUK ENGGANG	5	10	WT
66.			SETAPAK RIA CONDO	10	14	WT
67.			APPT MAWAR SARI	8	23	WT
68.			DESA TUN HUSSIEN ONN (BLOK D1-D22)	2	6	WT

69.			RIANA GREEN EAST CONDO	3	9	WT	
70.			TAMAN SETIAWANGSA (JLN BUKIT SETIAWANGSA 7-13)	3	9	WT	
71.			PA DESA REJANG (BLOK A,B,C,D)	3	21	WT	
72.			PPR AIR PANAS (BLOK A,B,C,D)	4	15	WT	
73.			SEASON GARDEN RESIDENCE	3	16	WT	
74.			PA DESA REJANG (BLOK G,H,J,K)	3	12	WT	
75.			KPTOJ(JALAN PAHLAWAN 1/2 - BLOK 2,4,6,8)	2	12	WT	
76.		TITIWANGSA	VILLA WANGSA MAS	2	0	WT	
77.			DESA PANDAN (BLOK G)	7	14	WT	
78.			KG DATUK KERAMAT (LORONG KERAMAT TEPI,LORONG KERAMAT DALAM 1-8)	5	14	WT	
79.			PPR HILIRAN AMPANG	2	9	WT	
80.			KAMPUNG BARU (KG PERIUK 2)	2	9	WT	
81.			KG DESA PAHLAWAN (JLN AMPANG)	2	10	WT	
82.			WANGSA MAJU	TAMAN MELATI (PUTRA VILLA CONDO)	5	16	WT
83.		TAMAN MELATI (JLN 4/5A)		2	3	WT	
84.		TAMAN MELATI (JLN TMN MELATI 1 - 7 & PERSIARAN TAMAN MELATI)		2	6	WT	
85.		SEK 2 WANGSA MAJU (MENARA ALPHA KONDO)		2	7	WT	
86.		TAMAN SETAPAK (JALAN CHENGAL SELATAN)		2	7	WT	
87.		FLAT TAMAN MELATI (BLOK D)		2	11	WT	
88.		SEK 4 WANGSA MAJU (BLOK C1-C10)		2	11	WT	
89.		LA VILLAS CONDOMINIUM		3	16	WT	
90.		TAMAN DANAU KOTA (PV16)		3	20	WT	
91.		FLAT TAMAN MELATI (BLOK E1-E8)		4	25	WT	
92.		MEDAN IDAMAN(IDAMAN SUTERA KONDO)		4	12	WT	
93.		SEK 2 WANGSA MAJU (BLOK G)		3	12	WT	
94.		SEK 2 W/MAJU (BLOK A1-A19)		3	1	WT	
95.	PUTRAJAYA	PUTRAJAYA	PRESINT 18 - PARCEL R13	14	36	HS	
96.				PRESINT 5- PARCEL 5R3	6	13	WT
97.				PRESINT 9 - JALAN P9G/3 - G/6	2	3	WT
98.				PRESINT 11 - JALAN P11A2	2	3	WT
99.				PRESINT 15 - PARCEL 15-12B	2	4	WT
100.				PRESINT 18 - PARCEL 18R12 - BLOK EFGH	2	4	WT
101.				PRESINT 11 - JALAN P11H(1,2,3,4,5,6,7,8)	2	8	WT
102.				PRESINT 11 SAUJANA ASTER	4	8	WT
103.				PRESINT 9 FASA 8- BLOK 8B1-8B3	4	24	WT
104.				PRESINT 18 - PARCEL R8	4	23	WT
105.				PRESINT 11 - ZON 4A - BLOK AB	2	13	WT

Nota :

-  : Lokaliti hotspot
-  : Wabak baru pada minggu epid semasa
-  : Wabak Tidak Terkawal
-  : Wabak Tamat

Disediakan oleh : Cawangan Penyakit Bawaan Vektor Jabatan Kesihatan WP Kuala Lumpur dan Putrajaya

Disemak dan : Ketua Penolong Pengarah Kanan (Vektor)

isahkan oleh Jabatan Kesihatan WP Kuala Lumpur dan Putrajaya

Tarikh : 24 Februari 2019

**TREND KES DENGGI MENGIKUT MINGGU EPID BAGI WILAYAH PERSEKUTUAN & PUTRAJAYA
BAGI TAHUN 2018 DAN 2019 BAGI ME08/2019**

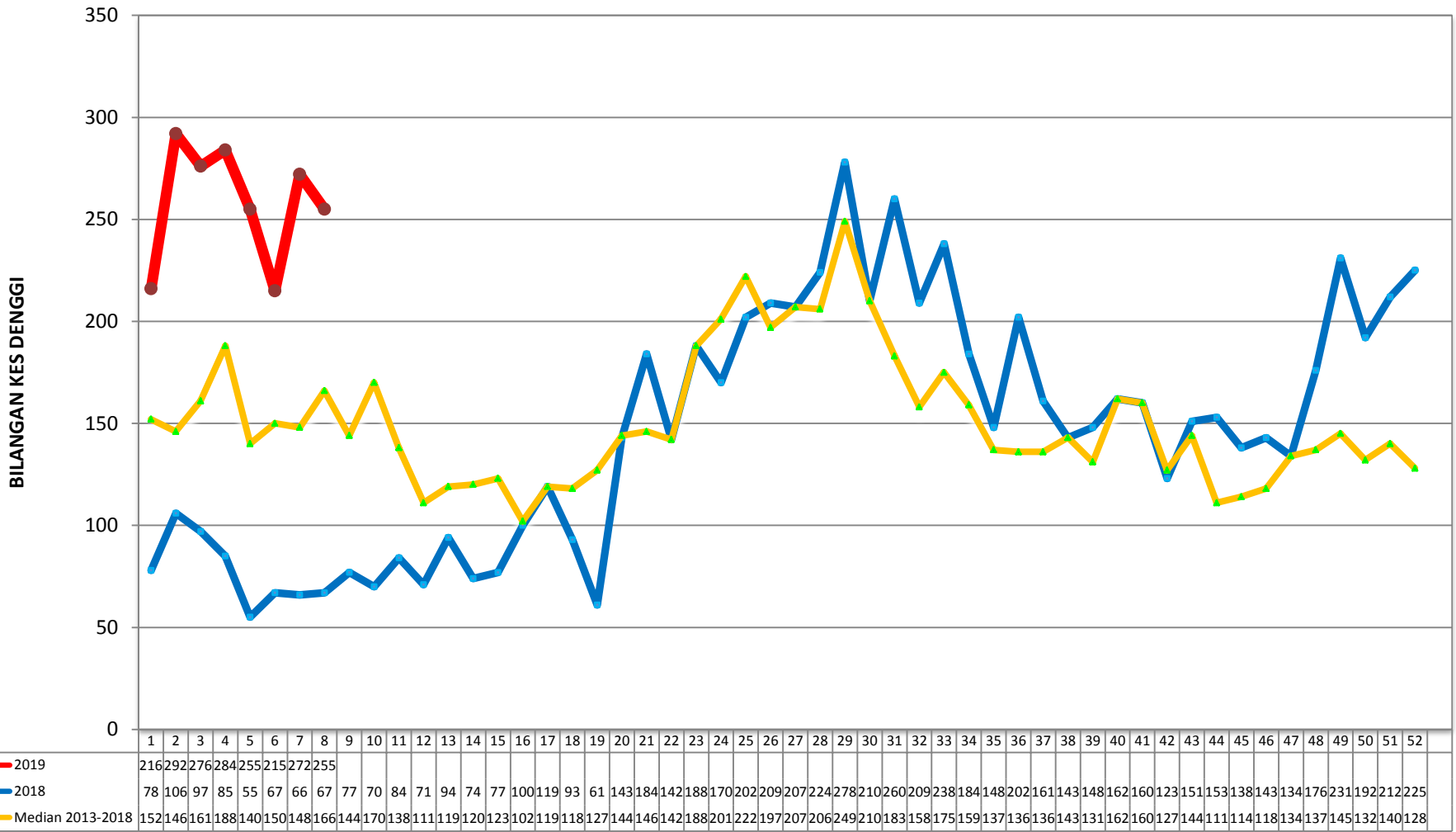

MINGGU EPIDEMIOLOGI

**KES DAFTAR DENGGI BAGI WILAYAH PERSEKUTUAN KUALA LUMPUR & PUTRAJAYA
(SEHINGGA 23 FEBRUARI 2019)**

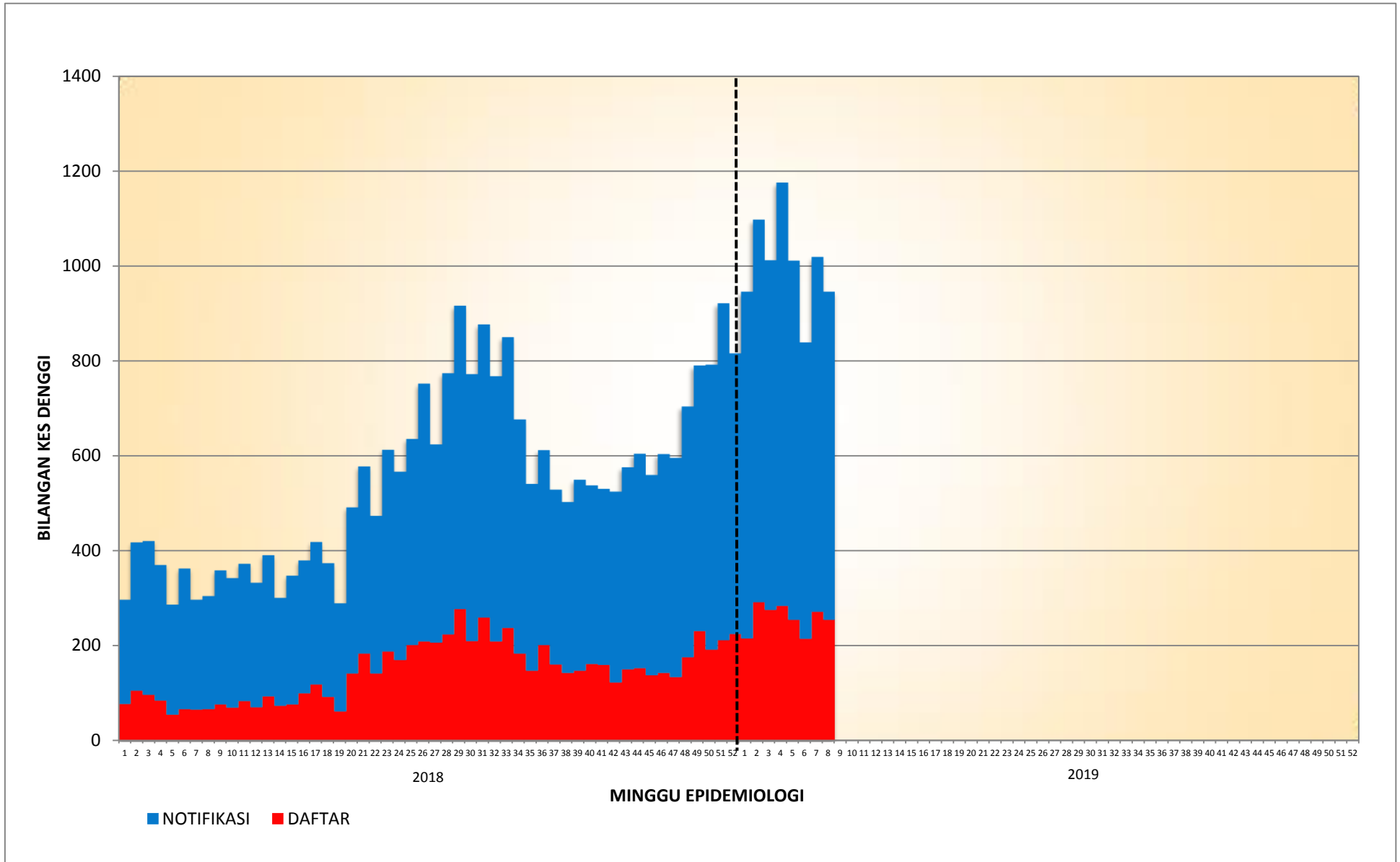

**KES DAFTAR DENGGI BAGI PK CHERAS
(SEHINGGA 23 FEBRUARI 2019)**

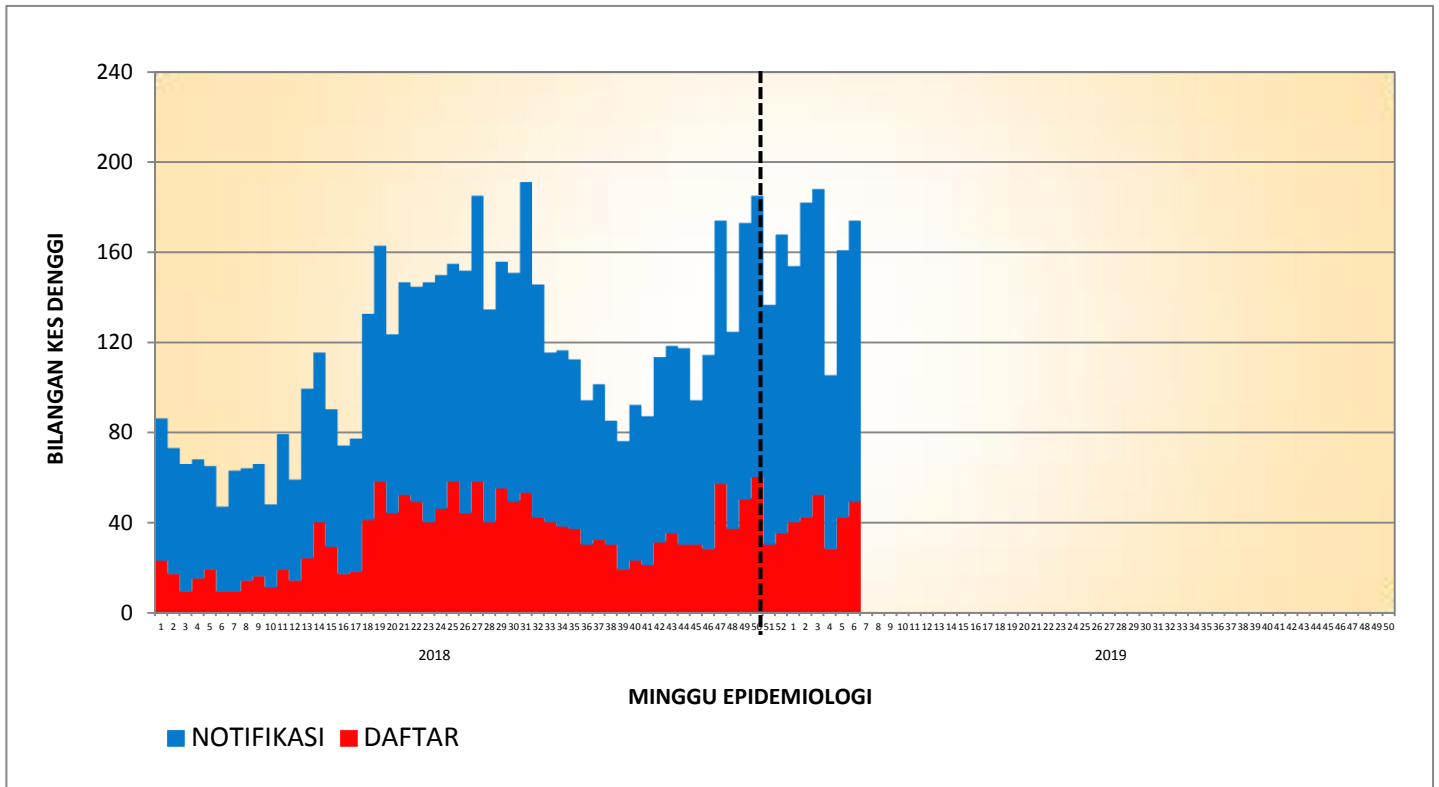

**KES DAFTAR DENGGI BAGI PK LEMBAH PANTAI
(SEHINGGA 23 FEBRUARI 2019)**

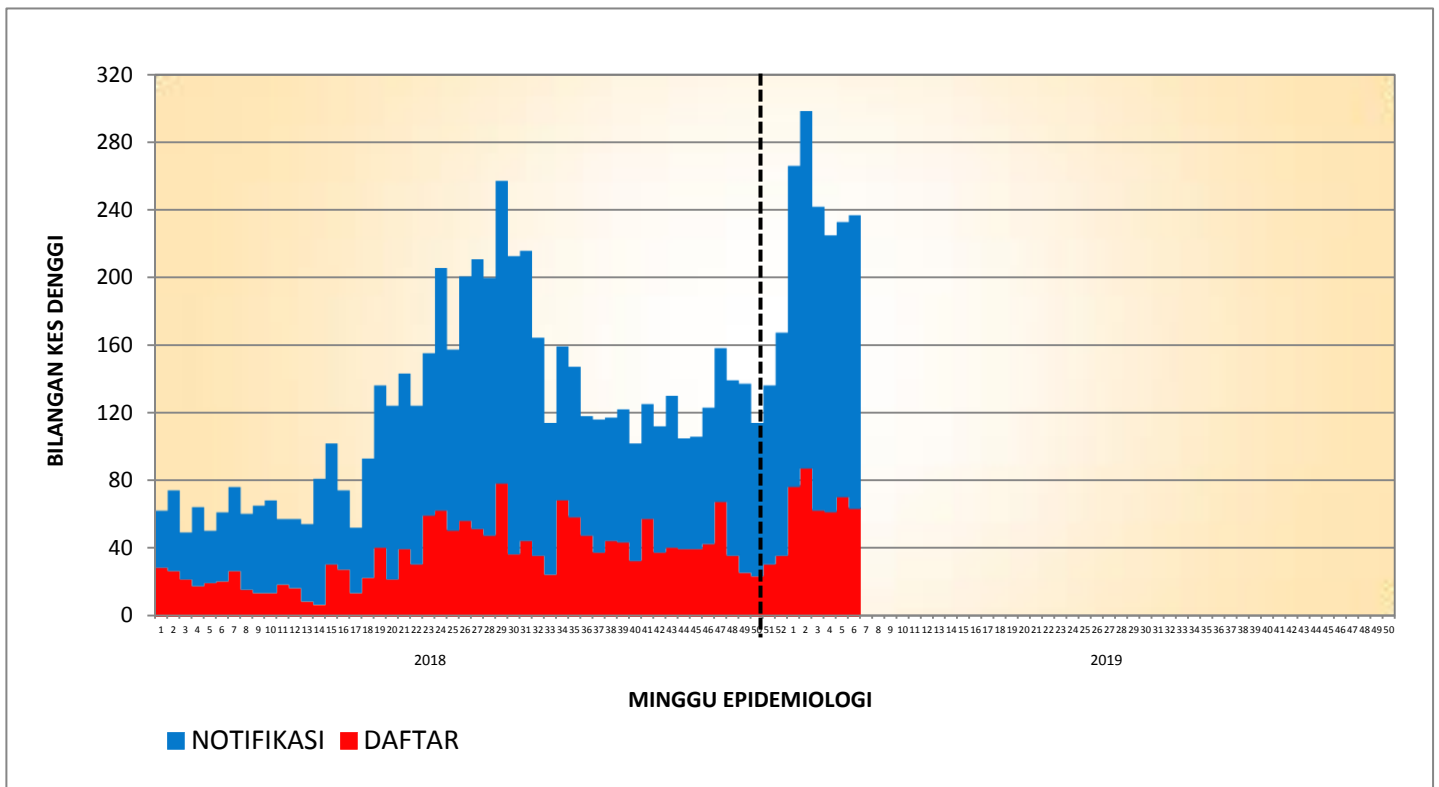

**KES DAFTAR DENGGI BAGI PK KEPONG
(SEHINGGA 23 FEBRUARI 2019)**

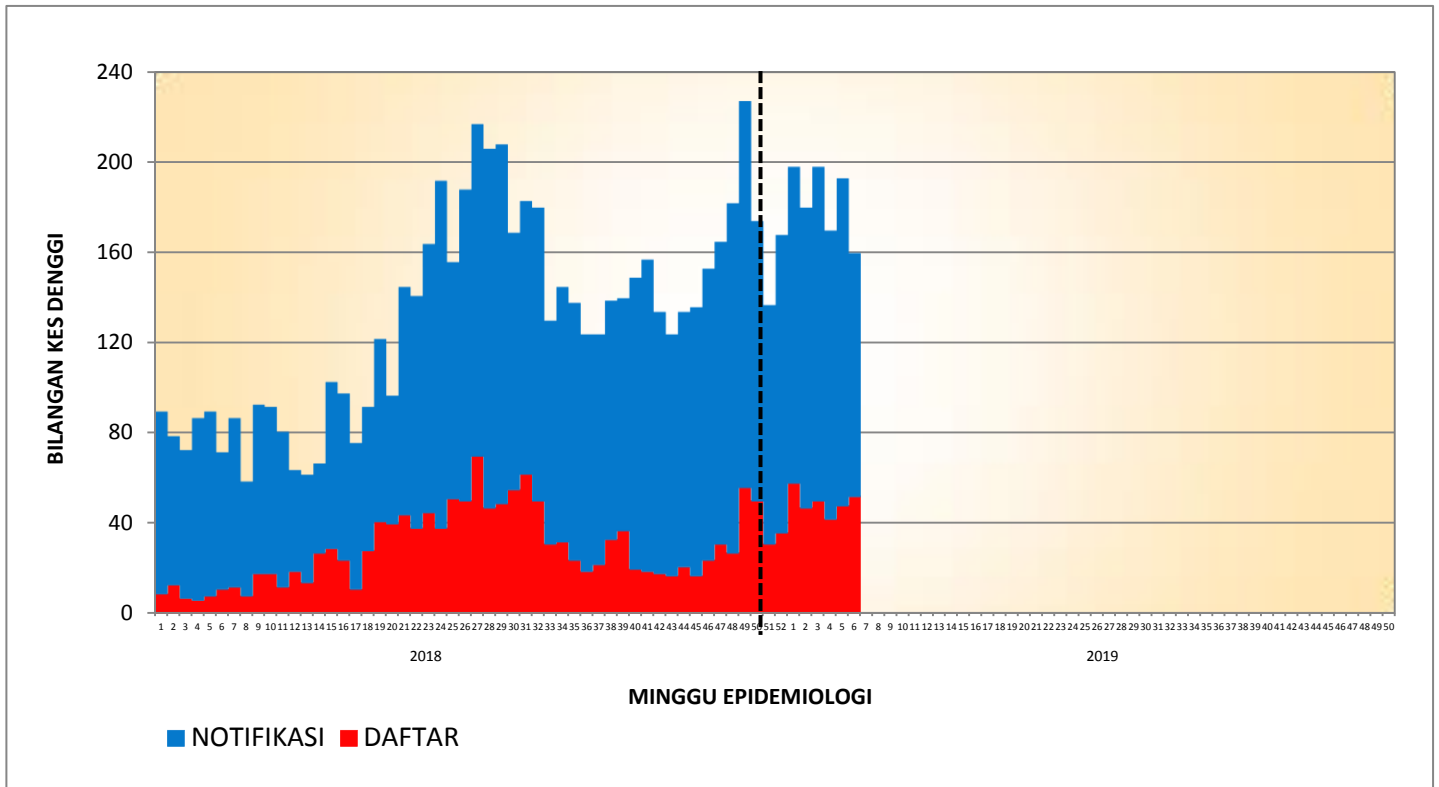

**KES DAFTAR DENGGI BAGI PK TITIWANGSA
(SEHINGGA 23 FEBRUARI 2019)**

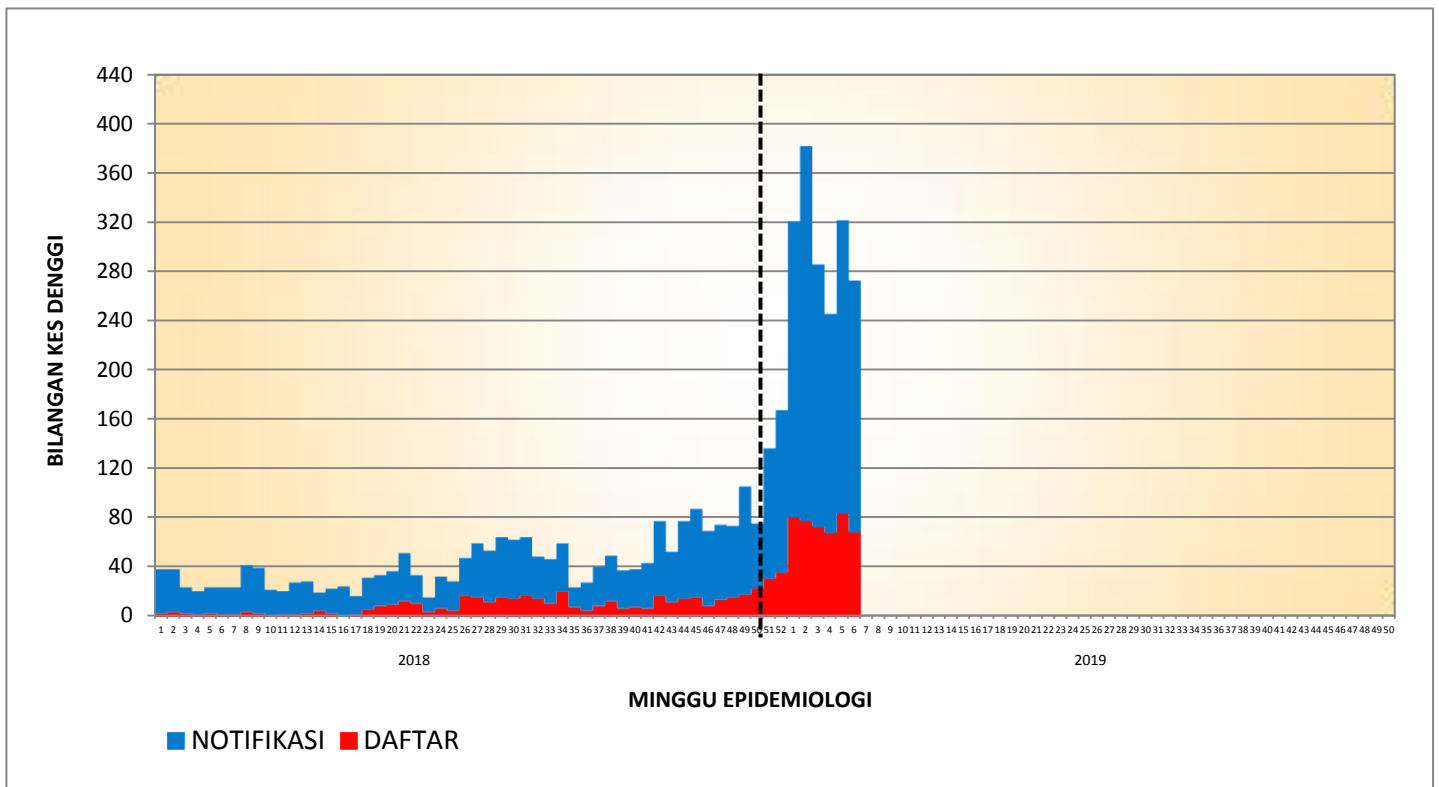

**KES DAFTAR DENGGI BAGI PK PUTRAJAYA
(SEHINGGA 23 FEBRUARI 2019)**

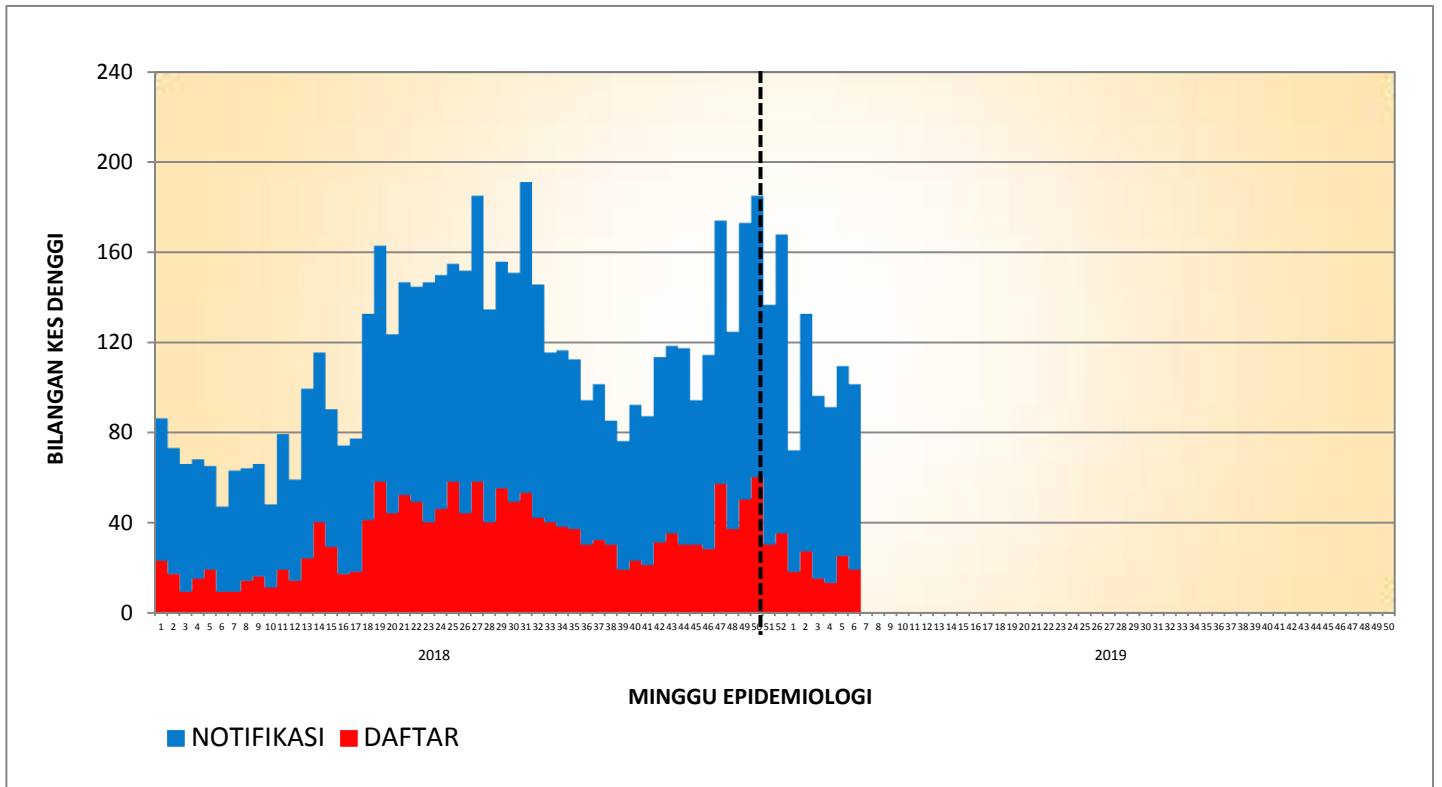

**TREN KUMULATIF WABAK, WTK/HOTSPOT DENGGI MENGIKUT MINGGU EPID
BAGI WILAYAH PERSEKUTUAN & PUTRAJAYA
BAGI TAHUN 2016, 2017, 2018 DAN 2019 BAGI ME08 /2019**

