

**SITUASI SEMASA**  
**PENYAKIT BAWAAN VEKTOR DI KUALA LUMPUR DAN PUTRAJAYA**  
 Bagi Minggu Epid 07/2019 (10.02.2019 – 16.02.2019)

**JADUAL 1: PERBANDINGAN KUMULATIF KES DENGGI KUALA LUMPUR DAN PUTRAJAYA  
 PADA MINGGU EPID 07/2019 (2018 VS. 2019)**

Bil.	Zon	Jumlah Kes		Perbezaan Kes	Perbezaan (%)
		Sehingga ME07/2018	Sehingga ME07/2019		
1	KL	532 (2)	1637 (0)	+1105	+207.7%
2	Putrajaya	22 (0)	173 (1)	+151	+686.3%
Kuala Lumpur & Putrajaya		554 (2)	1810 (1)	+1256	+226.7%

Nota: ( ) Bilangan Kematian

Purata Kes Mingguan : 258

**JADUAL 2: KES DENGGI DILAPORKAN MENGIKUT PEJABAT KESIHATAN  
 PADA MINGGU EPID 07/2019**

Bil.	Pejabat Kesihatan	Parlimen	Jumlah Kes				Jumlah Kes Sehingga Minggu 07/2019	Peratus (%) Kes
			Minggu 06/2019 03.02.2019 hingga 09.02.2019		Minggu 07/2019 10.02.2019 hingga 16.02.2019			
1	Cheras	Cheras	10	29	16	43	276 (0)	15.2%
		Bdr Tun Razak	19		27			
2	Lembah Pantai	Lembah Pantai	13	62	20	71	463 (0)	25.5%
		Bkt Bintang	11		15			
		Seputeh	38		36			
3	Kepong	Kepong	6	42	6	48	351 (0)	19.3%
		Segambut	18		24			
		Batu	18		18			
4	Titiwangsa	Setiawangsa	21	68	42	84	547 (0)	30.2%
		Titiwangsa	24		13			
		Wangsa Maju	23		29			
5	Putrajaya	Putrajaya	14	14	26	26	173 (1)	9.5%
Kuala Lumpur & Putrajaya			215		272		1810 (1)	

Nota: ( ) Bilangan Kematian

**JADUAL 3: KES DENGGI DI LAPORKAN PADA MINGGU EPID 07/2019**

Bil.	Pejabat Kesihatan	Bilangan Kes dan Kematian dilaporkan		Jumlah terkumpul kes denggi sehingga ME 07/2018	Jumlah terkumpul kes denggi sehingga ME 07/2019	Perbezaan peratus kenaikan/ Penurunan kes pada minggu epid 2018 dan 2019 (+/-)	Kadar insiden 2019
		ME 06/2019 03.02.2019 Hingga 09.02.2019	ME 07/2019 10.02.2019 Hingga 16.02.2019				
1	Cheras (398,360)	29	43	137 (0)	276 (0)	101.4%	69
2	Lembah Pantai (311,760)	62	71	64 (0)	463 (0)	623.4%	148
3	Kepong (571,560)	42	48	160 (0)	351 (0)	119.3%	61
4	Titiwangsa (450,320)	68	84	171 (2)	547 (0)	219.8%	121
5	Putrajaya (85,500)	14	26	22 (0)	173 (1)	686.3%	202
<b>Kuala Lumpur &amp; Putrajaya (1,817,500)</b>		<b>215</b>	<b>272</b>	<b>554 (2)</b>	<b>1810 (1)</b>	<b>226.7%</b>	<b>99</b>

Nota: Kadar Insiden (IR) bagi tahun 2018 adalah 418  
: ( ) Bilangan Kematian

**JADUAL 4: BILANGAN WABAK DENGGI DI KUALA LUMPUR DAN PUTRAJAYA PADA MINGGU EPID 07/2019**

Bil.	Pejabat Kesihatan	Bilangan Wabak Mengikut ME 07/2019		Kumulatif Wabak Sehingga ME 07/2019		Jumlah Wabak Sehingga Minggu 07/2019
		Wabak Terkawal	Wabak Tidak Terkawal ( )	Wabak Terkawal	Wabak Tidak Terkawal ( )	
1	CHERAS	12	3 (1)	41	3 (1)	44 (1)
2	LEMBAH PANTAI	17	5 (3)	71	2 (3)	73 (3)
3	KEPONG	16	2 (1)	43	3 (1)	46 (1)
4	TITIWANGSA	37	0	97	0 (2)	97 (2)
5	PUTRAJAYA	10	1	30	3 (1)	33 (1)
<b>JUMLAH</b>		<b>92</b>	<b>11 (5)</b>	<b>282</b>	<b>11 (8)</b>	<b>293 (8)</b>

Nota : 273 (8) : Kumulatif bilangan lokaliti wabak  
: ( ) Bilangan lokaliti hotspot

**JADUAL 5: KES DAN KEMATIAN DENGGI MALAYSIA SERTA KUALA LUMPUR & PUTRAJAYA PADA MINGGU EPID 07/2019**

Bil.	Negara/ Negeri	Jumlah	
		Kes	Kematian
1	Malaysia	20,699	30
2	Kuala Lumpur & Putrajaya	1,810	1





**JADUAL 6 : SENARAI LOKALITI WABAK DENGGI  
DI KUALA LUMPUR DAN PUTRAJAYA PADA MINGGU EPID 07/2019**

Bil	Pejabat Kesihatan	Parlimen	Lokaliti	Jum. Kes	Tempoh Wabak Berlaku (Hari)	Status
1.	CHERAS	CHERAS	VRESIDENCE 2 SUNWAY VELOCITY	6	30	WTK
2.			WARISAN CITYVIEW FASA 1 (BLOK A, B, C, & CHJ)	5	13	WT
3.			V RESIDENCE 3 CONDO SUNWAY VELOCITY	2	2	WT
4.			ARENA SHAMELIN APARTMENT	4	16	WT
5.			TAMAN SRI BAHTERA (JALAN LANCANG)	3	17	WT
6.			TAMAN MIDAH (PRIMA MIDAH HEIGHT)	2	6	WT
7.			TAMAN SHAMELIN PERKASA(LORONG 6A-6E/91)	2	4	WT
8.		BANDAR TUN RAZAK	TASIK HEIGHT APPT BLOK D, E, F, G & H	14	34	HS
9.			FLAT SRI KOTA	9	19	WT
10.			JALAN IKAN EMAS (PANGSAPURI INDAH MAS)	2	2	WT
11.			INSTITUSI PERGURUAN ILMU KHAS	2	2	WT
12.			PPR TAMAN MULIA	2	5	WT
13.			TAMAN BUKIT CHERAS(BUKIT CHERAS CONDO)	2	13	WT
14.			SM SAINS ALAM SHAH	3	19	WT
15.			ALAM DAMAI(JALAN DAMAI BUDI)	4	14	WT
16.	LEMBAH PANTAI	LEMBAH PANTAI	BANGSAR(JLN NEGERI SEMBILAN SELATAN/JALAN JOHOR SELATAN)	2	2	WT
17.			PPR KG LIMAU	12	22	WT
18.			BRICKFIELD(JLN THAMBY ABDULLAH)	4	16	WT
19.			PPR CEMPAKA	2	3	WT
20.		BUKIT BINTANG	TUNG SHIN HOSPITAL	2	8	WT
21.			MERDEKA VIEW	3	12	WT
22.			ASRAMA KUEN CHENG HIGH SCHOOL	2	8	WT
23.			ASRAMA PEKERJA JAKEL MALL	4	12	WT
24.		SEPUTEH	TAMAN OUG B ( LORONG HUJAN EMAS,JLN HUJAN EMAS 1-3,SBHG JLN HUJAN,JLN 1/135)	2	2	WT
25.			TAMAN SRI PETALING C1-JLN 1/149D,JLN 1/149J	2	3	WT
26.			ENDAH REGAL CONDO	17	37	HS
27.			ENDAH PROMENADE CONDO	9	33	HS
28.			ENDAH RIA CONDO FASA 2(C&D)	11	32	HS
29.			TAMAN SRI PETALING I2 - JLN 1/149G - 5/149G	9	25	WT
30.			PPR KG MUHIBBAH FASA 1(BLOK A,B,C & D)	3	10	WT
31.			MADRASAH MIFTAHUL ULUM	4	17	WT
32.			TAMAN SRI PETALING H1-JLN WAN EMPUK,WAN EMPUK 1-2,SBHG JLN WAN SENDARI)	4	17	WT
33.	TAMAN SRI PETALING K1 ( JALAN PASAI 1-5, SBHG JLN PERLAK DAN SBHG JLN PASAI)		3	9	WT	

34.			ENDAH VILLA CONDO FASA 1(BLOK 2&2A)	2	7	WT	
35.			SURAU JAMAL AL SURUR	2	11	WT	
36.			TAMAN GEMBIRA D (JALAN RIANG 1-10)	3	10	WT	
37.			INSTITUT LATIHAN PERINDUSTRIAN	4	6	WT	
38.	<b>KEPONG</b>	<b>KEPONG</b>	PPR PEKAN KEPONG (BLOK A, B DAN C)	6	24	WT	
39.			METRO PRIMA KEPONG (CASA PRIMA KONDO)	2	2	WT	
40.		<b>SEGAMBUT</b>	TAMAN SRI HARTAMAS (JALAN SRI HARTAMAS 2)	2	4	WT	
41.			TTDI (JALAN DATUK SULAIMAN 177-217, JALAN DATUK SULAIMAN 3 74-114 & 97-149)	2	13	WT	
42.			BANDAR MANJALARA (JALAN 13/62B DAN 14/62B)	4	16	WT	
43.			MONT KIARA (ARCORIS)	2	9	WT	
44.			TAMAN SRI SEGAMBUT (JALAN UDANG KETAK (2109-2152),LORONG UDANG KETAK 1,2,3)	2	7	WT	
45.			MONT KIARA (LUMINA KIARA)	2	6	WT	
46.			<b>BATU</b>	<b>MELUR APARTMENT</b>	<b>14</b>	<b>47</b>	<b>HS</b>
47.		<b>PANGSAPURI SRI BATU (BLOK A DAN B)</b>		<b>5</b>	<b>29</b>	<b>WTK</b>	
48.		KOMPLEKS KEMUDAHAN PDRM		5	9	WT	
49.		TAMAN BATU (JALAN L)		3	16	WT	
50.		BANDAR BARU SENTUL FASA 3 (BLOK 21, 23, 25, 27, DAN 29)		2	10	WT	
51.		TAMAN RESIDENSI (JALAN RESIDEN-JALAN RESIDEN 7)		2	12	WT	
52.		FLAT UNION		2	12	WT	
53.		HERITAGE CONDOMINIUM JALAN PAHANG		2	8	WT	
54.		JALAN IPOH (BATU 4 1/2)		2	7	WT	
55.		PPR BATU MUDA (BLOK E, F DAN G)		4	4	WT	
56.		<b>TITIWANGSA</b>	<b>SETIAWANGSA</b>	KELUMPUK ENGGANG	5	3	WT
57.				SETAPAK RIA CONDO	7	7	WT
58.	APPT MAWAR SARI			6	16	WT	
59.	RIANA GREEN EAST CONDO			2	2	WT	
60.	TAMAN SETIAWANGSA (JLN BUKIT SETIAWANGSA 7-13)			3	2	WT	
61.	TAMAN AIR PANAS (JALAN AIR MADU)			2	9	WT	
62.	TAMAN SETIAWANGSA (PERS. BUKIT SETIAWANGSA)			4	13	WT	
63.	PPR SUNGAI BONUS			3	14	WT	
64.	PA DESA REJANG (BLOK A,B,C,D)			3	14	WT	
65.	PLATINUM LAKE CONDO PV20			3	14	WT	
66.	PPR AIR PANAS (BLOK A,B,C,D)			3	8	WT	
67.	SEASON GARDEN RESIDENCE			3	9	WT	
68.	PA DESA REJANG (BLOK G,H,J,K)			3	5	WT	
69.	KPTOJ(JALAN PAHLAWAN 1/2 - BLOK 2,4,6,8)			2	5	WT	

70.		<b>TITIWANGSA</b>	KAMPUNG BARU (KG. ATAS B)	6	15	WT	
71.			KG DESA PAHLAWAN (JLN AMPANG)	2	3	WT	
72.			MENARA POLO KONDO (DESA PANDAN)	2	9	WT	
73.			KAMPUNG BARU (KG PINDAH)	3	11	WT	
74.			FLAT TAMAN MALURI 1 / 2 / 3	3	13	WT	
75.			KAMPUNG BARU (KG. HUJUNG PASIR)	4	13	WT	
76.			KG BARU (PLAZA RAH)	3	16	WT	
77.			DESA PANDAN ( BLOK G)	4	7	WT	
78.			KG DATUK KERAMAT ( LORONG KERAMAT TEPI,LORONG KERAMAT DALAM 1-8)	2	7	WT	
79.			<b>WANGSA MAJU</b>	TAMAN SETAPAK (JALAN CHENGAL SELATAN)	2	0	WT
80.		FLAT DANAU KOTA (BLOK A,B,C)		6	18	WT	
81.		FLAT TAMAN MELATI (BLOK D)		2	4	WT	
82.		SEK 4 WANGSA MAJU (BLOK C1-C10)		2	4	WT	
83.		LA VILLAS CONDOMINIUM		2	9	WT	
84.		TAMAN MELATI (PUTRA VILLA CONDO)		3	9	WT	
85.		TAMAN MELATI ( KENARI APPT )		2	10	WT	
86.		TAMAN DANAU KOTA (PV16)		3	13	WT	
87.		FLAT TAMAN MELATI (BLOK E1-E8)		4	18	WT	
88.		TAMAN SETAPAK (JALAN 1/21B & JALAN 2/21B)		2	8	WT	
89.		SEK 1 W/MAJU BLOK C		2	8	WT	
90.		DESA PUTRA CONDOMINIUM		2	8	WT	
91.		MEDAN IDAMAN(IDAMAN SUTERA KONDO)		3	5	WT	
92.		SEK 2 WANGSA MAJU (BLOK G)		3	5	WT	
93.	<b>PUTRAJAYA</b>	<b>PUTRAJAYA</b>	PRESINT 11 - JALAN P11H(1,2,3,4,5,6,7,8)	2	1	WT	
94.				PRESINT 18 - PARCEL R13	13	29	WTK
95.				PRESINT 11 SAUJANA ASTER	2	1	WT
96.				PRESINT 9 - FASA 8 - BLOK 8A1-8A3	2	9	WT
97.				PRESINT 8 - JALAN P8E	4	22	WT
98.				PRESINT 9 FASA 8- BLOK 8B1-8B3	4	17	WT
99.				PRESINT 18 - PARCEL R8	4	16	WT
100.				PRESINT 11 - JALAN P11A1	2	9	WT
101.				PRESINT 11 - ZON 4A - BLOK AB	2	6	WT
102.				PRESINT 5- PARCEL 5R3	3	6	WT
103.				PRESINT 11 - JALAN P11A5	2	8	WT

Nota :

-  : Lokaliti hotspot
-  : Wabak baru pada minggu epid semasa
-  : Wabak Tidak Terkawal
-  : Wabak Tamat

**Disediakan oleh** : Cawangan Penyakit Bawaan Vektor Jabatan Kesihatan WP Kuala Lumpur dan Putrajaya

**Disemak dan** : Ketua Penolong Pengarah Kanan (Vektor)

**isahkan oleh** Jabatan Kesihatan WP Kuala Lumpur dan Putrajaya

**Tarikh** : 17 Februari 2019

**TREND KES DENGGI MENGIKUT MINGGU EPID BAGI WILAYAH PERSEKUTUAN & PUTRAJAYA  
BAGI TAHUN 2018 DAN 2019 BAGI ME07/2019**

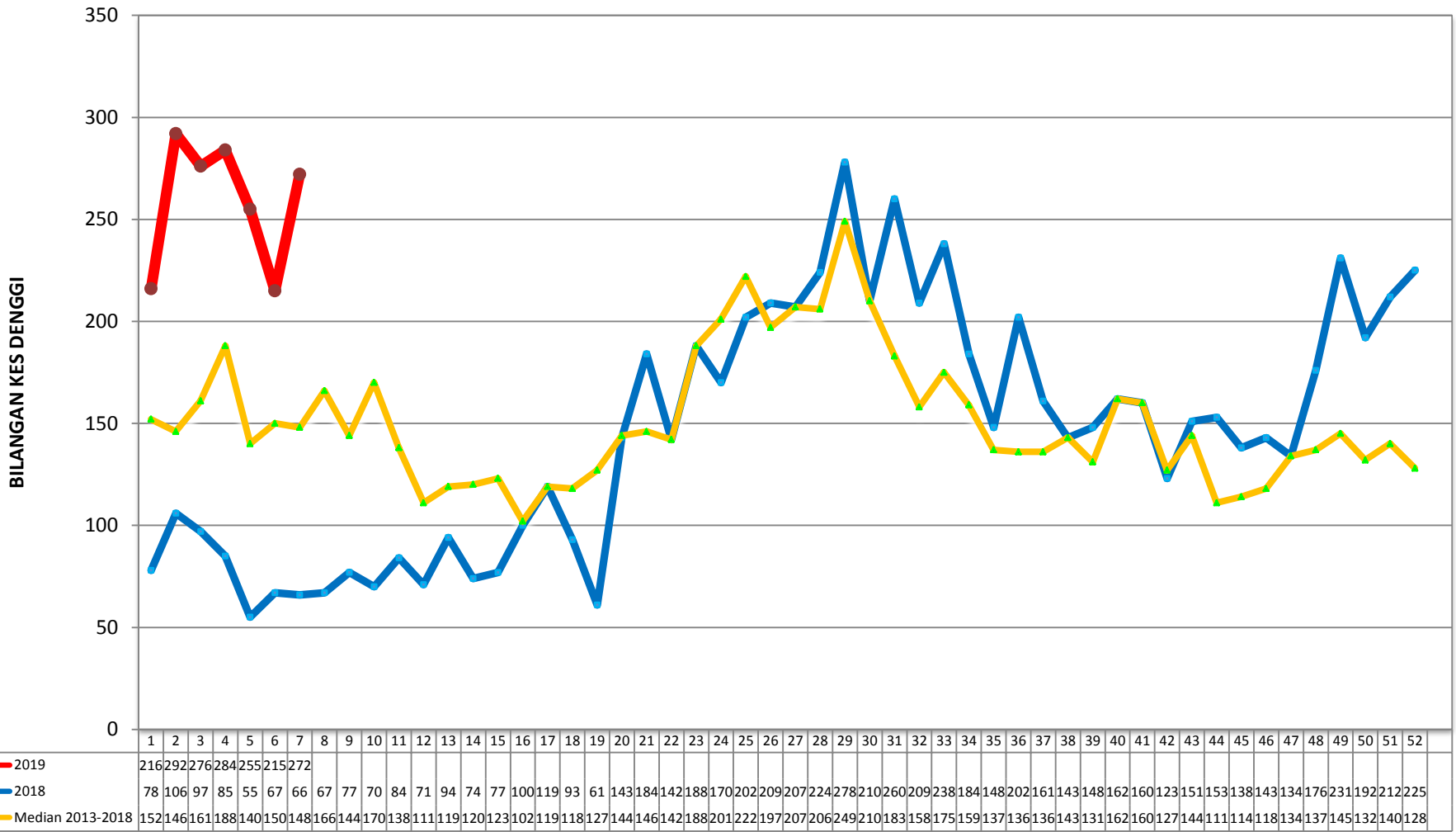

**MINGGU EPIDEMIOLOGI**

**KES DAFTAR DENGGI BAGI WILAYAH PERSEKUTUAN KUALA LUMPUR & PUTRAJAYA  
(SEHINGGA 16 FEBRUARI 2019)**

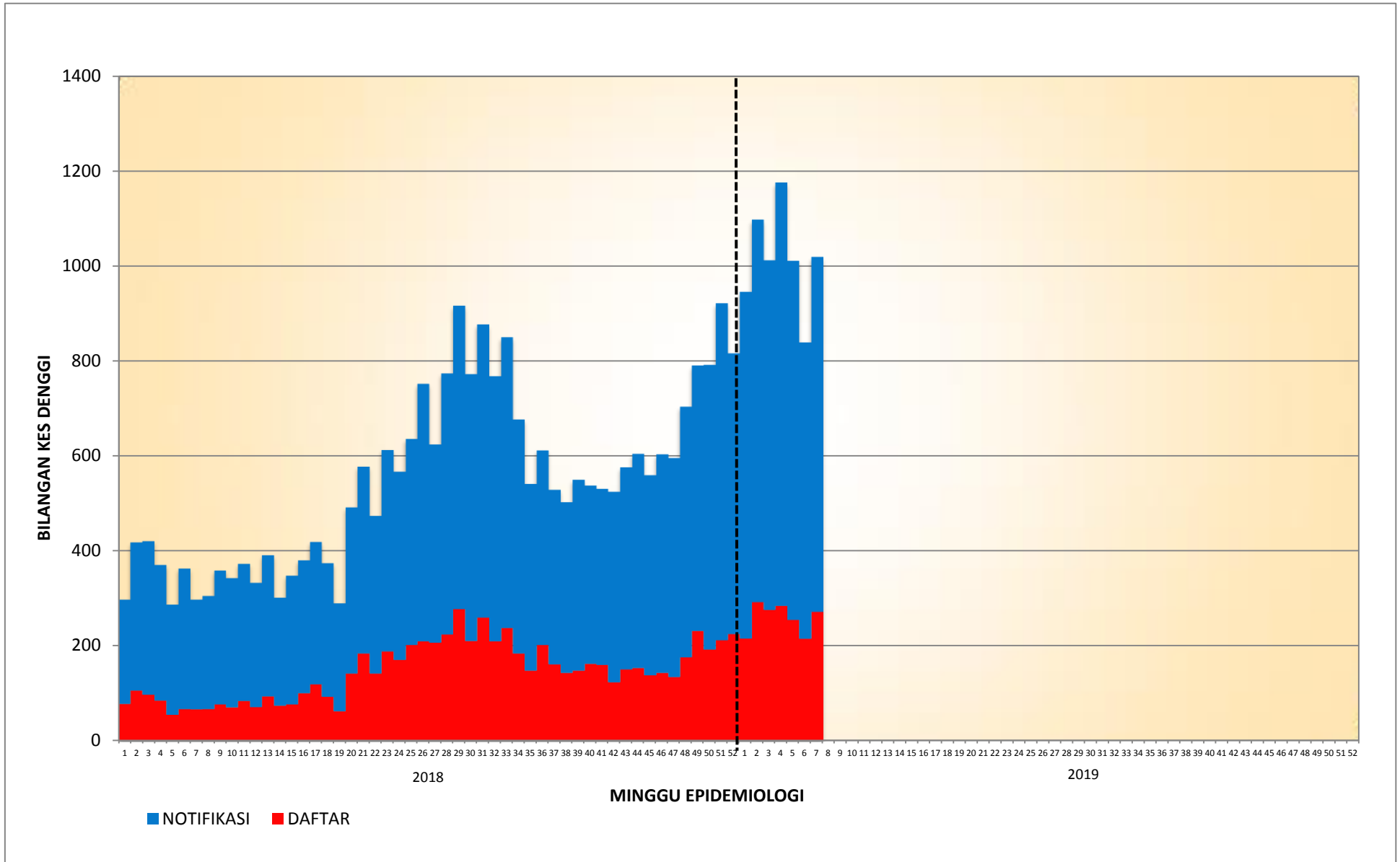



**KES DAFTAR DENGGI BAGI PK CHERAS  
(SEHINGGA 16 FEBRUARI 2019)**

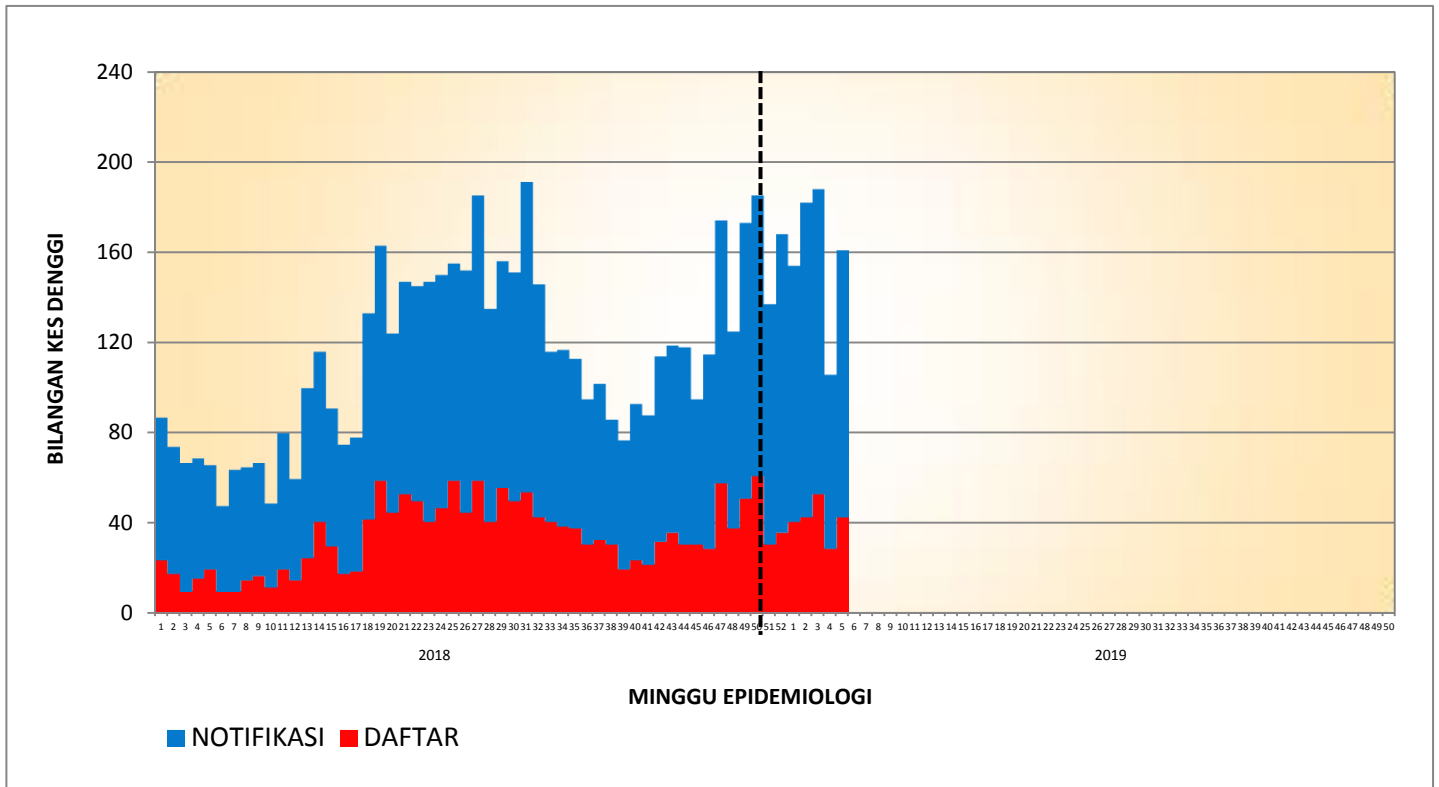

**KES DAFTAR DENGGI BAGI PK LEMBAH PANTAI  
(SEHINGGA 16 FEBRUARI 2019)**

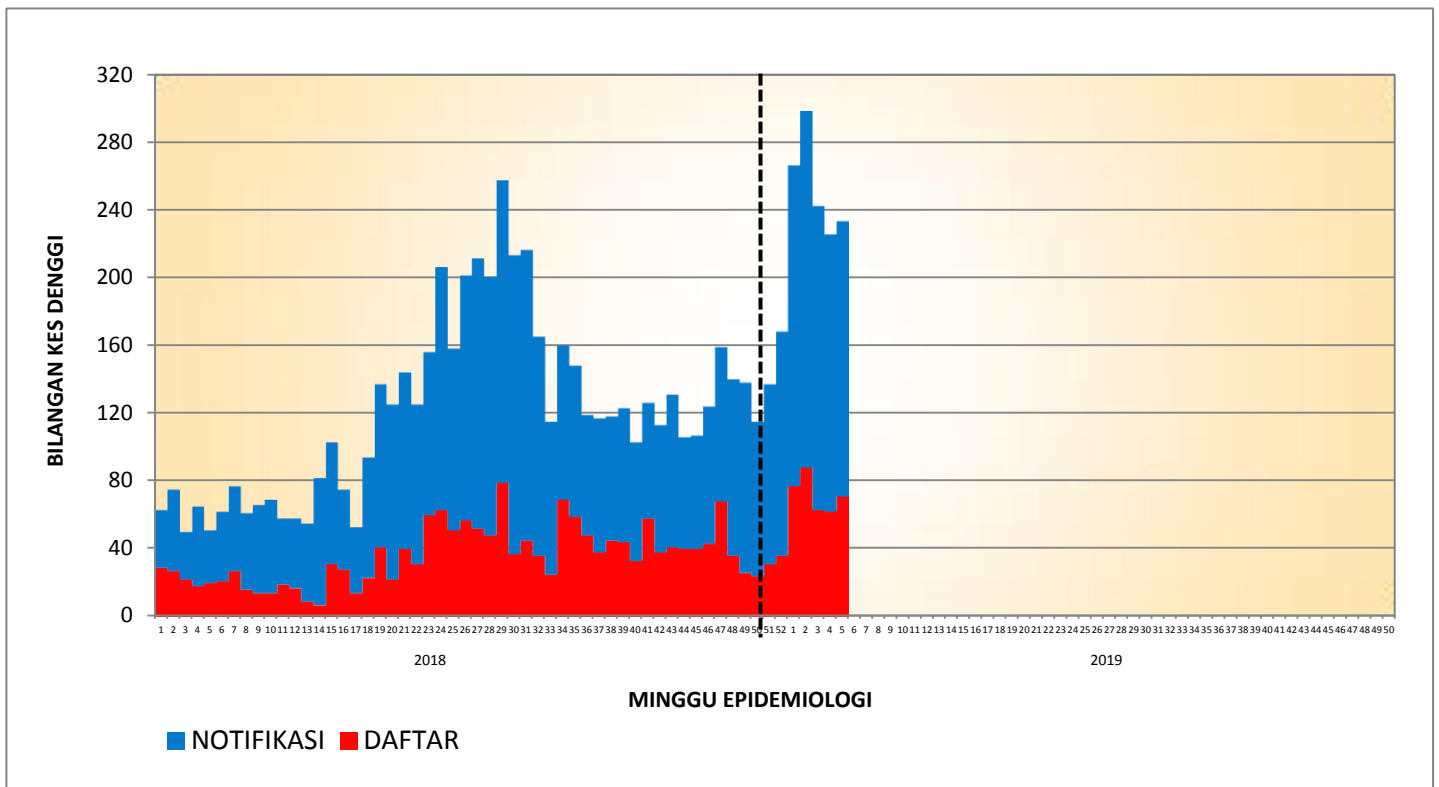

**KES DAFTAR DENGGI BAGI PK KEPONG  
(SEHINGGA 16 FEBRUARI 2019)**

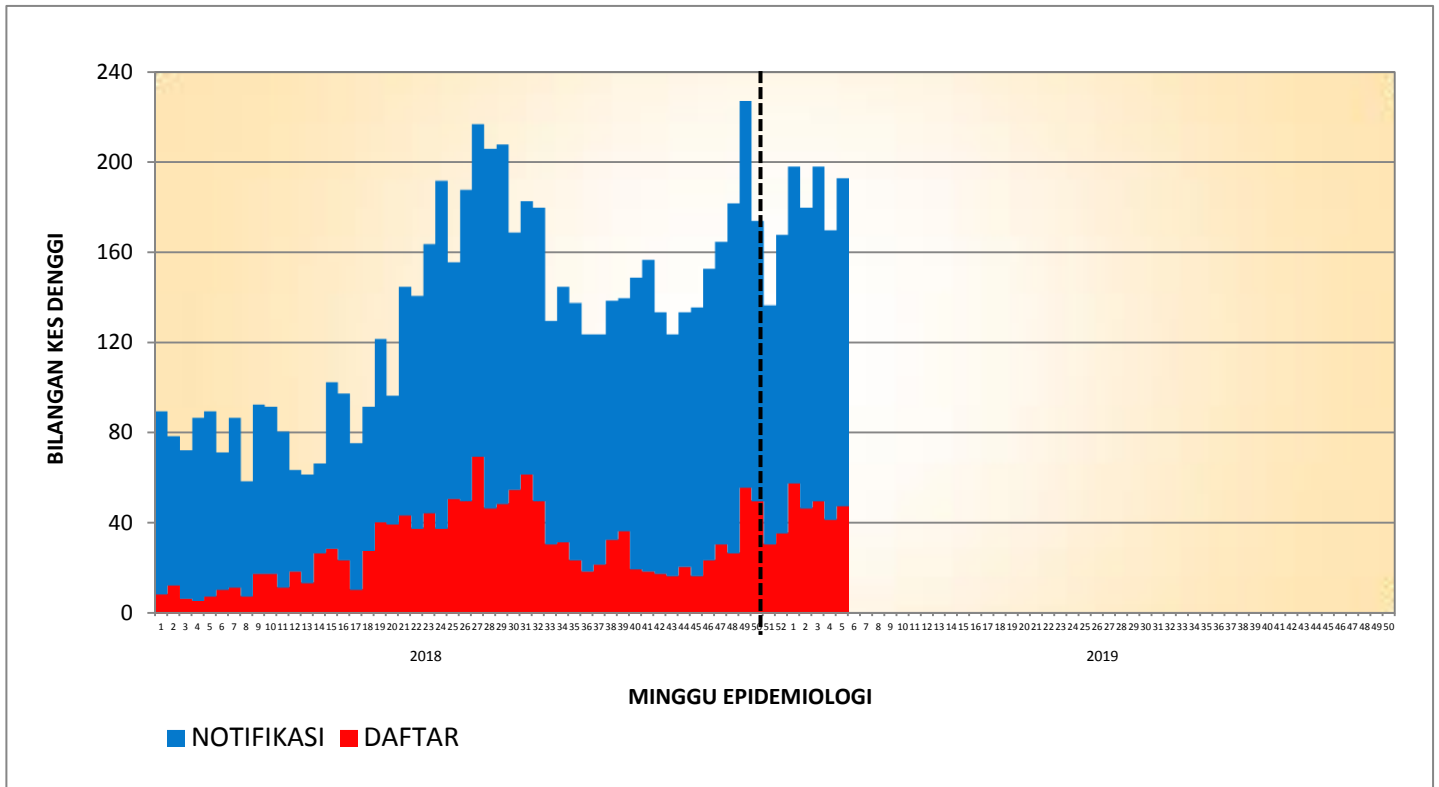

**KES DAFTAR DENGGI BAGI PK TITIWANGSA  
(SEHINGGA 16 FEBRUARI 2019)**

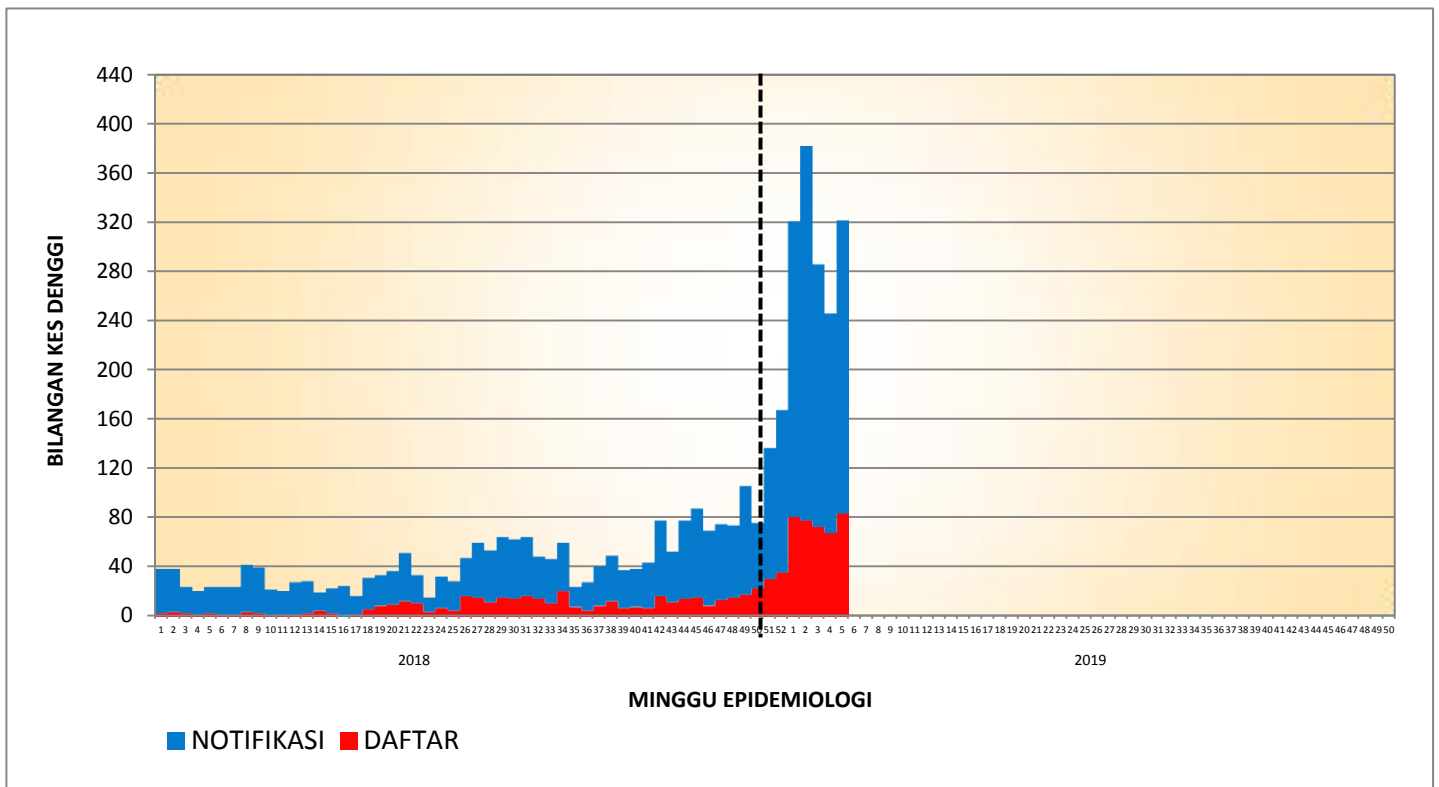

**KES DAFTAR DENGGI BAGI PK PUTRAJAYA  
(SEHINGGA 16 FEBRUARI 2019)**

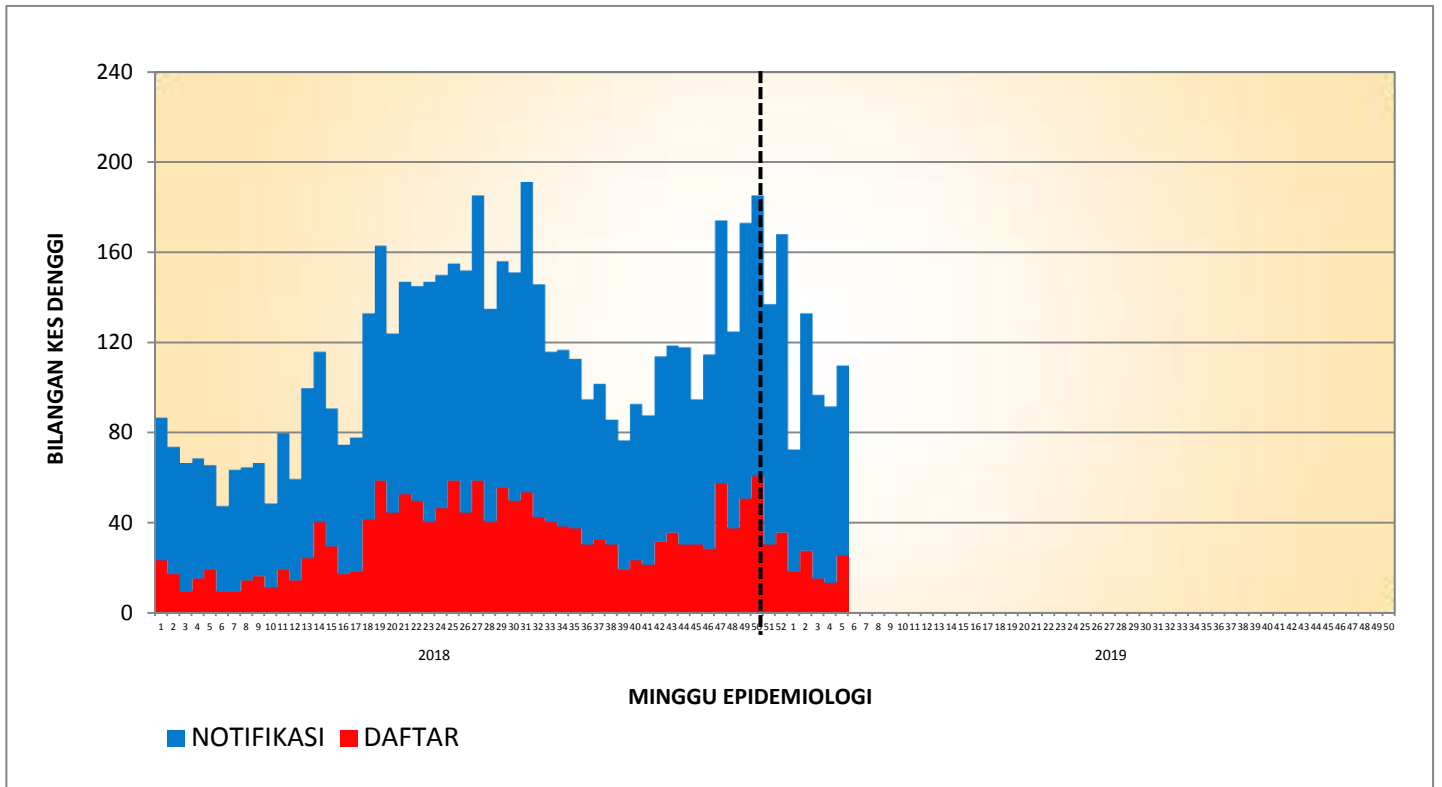

**TREN KUMULATIF WABAK, WTK/HOTSPOT DENGGI MENGIKUT MINGGU EPID  
BAGI WILAYAH PERSEKUTUAN & PUTRAJAYA  
BAGI TAHUN 2016, 2017, 2018 DAN 2019 BAGI ME07 /2019**

