

SITUASI SEMASA
PENYAKIT BAWAAN VEKTOR DI KUALA LUMPUR DAN PUTRAJAYA
 Bagi Minggu Epid 06/2019 (03.02.2019 – 09.02.2019)

**JADUAL 1: PERBANDINGAN KUMULATIF KES DENGGI KUALA LUMPUR DAN PUTRAJAYA
 PADA MINGGU EPID 06/2019 (2018 VS. 2019)**

Bil.	Zon	Jumlah Kes		Perbezaan Kes	Perbezaan (%)
		Sehingga ME06/2018	Sehingga ME06/2019		
1	KL	469 (2)	1391 (0)	+922	+196.6%
2	Putrajaya	19 (0)	147 (1)	+128	+673.7%
Kuala Lumpur & Putrajaya		488 (2)	1538 (1)	+1050	+215.2%

Nota: () Bilangan Kematian

Purata Kes Mingguan : 256

**JADUAL 2: KES DENGGI DILAPORKAN MENGIKUT PEJABAT KESIHATAN
 PADA MINGGU EPID 06/2019**

Bil.	Pejabat Kesihatan	Parlimen	Jumlah Kes				Jumlah Kes Sehingga Minggu 06/2019	Peratus (%) Kes
			Minggu 05/2019 27.01.2019 hingga 02.02.2019		Minggu 06/2019 03.02.2019 hingga 09.02.2019			
1	Cheras	Cheras	19	53	10	29	233 (0)	15.1%
		Bdr Tun Razak	34		19			
2	Lembah Pantai	Lembah Pantai	8	63	13	62	392 (0)	25.5%
		Bkt Bintang	12		11			
		Seputeh	43		38			
3	Kepong	Kepong	8	50	6	42	303 (0)	19.7%
		Segambut	20		18			
		Batu	22		18			
4	Titiwangsa	Setiawangsa	23	73	21	68	463 (0)	30.1%
		Titiwangsa	21		24			
		Wangsa Maju	29		23			
5	Putrajaya	Putrajaya	16	16	14	14	147 (1)	9.6%
Kuala Lumpur & Putrajaya			255		215		1538 (1)	

Nota: () Bilangan Kematian

JADUAL 3: KES DENGGI DI LAPORKAN PADA MINGGU EPID 06/2019

Bil.	Pejabat Kesihatan	Bilangan Kes dan Kematian dilaporkan		Jumlah terkumpul kes denggi sehingga ME 06/2018	Jumlah terkumpul kes denggi sehingga ME 06/2019	Perbezaan peratus kenaikan/ Penurunan kes pada minggu epid 2018 dan 2019 (+/-)	Kadar insiden 2019
		ME 05/2019 27.01.2019 Hingga 02.02.2019	ME 06/2019 03.02.2019 Hingga 09.02.2019				
1	Cheras (398,360)	53	29	117 (0)	233 (0)	99.1%	58
2	Lembah Pantai (311,760)	63	62	56 (0)	392 (0)	600.0%	126
3	Kepong (571,560)	50	42	140 (0)	303 (0)	116.4%	53
4	Titiwangsa (450,320)	73	68	156 (2)	463 (0)	196.8%	103
5	Putrajaya (85,500)	16	14	19 (0)	147 (1)	673.7%	172
Kuala Lumpur & Putrajaya (1,817,500)		255	215	488 (2)	1538 (1)	215.2%	85

Nota: Kadar Insiden (IR) bagi tahun 2018 adalah 418
: () Bilangan Kematian

JADUAL 4: BILANGAN WABAK DENGGI DI KUALA LUMPUR DAN PUTRAJAYA PADA MINGGU EPID 05/2019

Bil.	Pejabat Kesihatan	Bilangan Wabak Mengikut ME 06/2019		Kumulatif Wabak Sehingga ME 06/2019		Jumlah Wabak Sehingga Minggu 06/2019
		Wabak Terkawal	Wabak Tidak Terkawal ()	Wabak Terkawal	Wabak Tidak Terkawal ()	
1	CHERAS	14	3	35	3	38
2	LEMBAH PANTAI	18	3	58	3	61
3	KEPONG	16	2 (1)	36	4 (1)	40 (1)
4	TITIWANGSA	33	2 (1)	81	2 (1)	83 (1)
5	PUTRAJAYA	6	1	24	4 (1)	28 (1)
JUMLAH		87	11 (2)	234	16 (3)	250 (3)

Nota : 238 (3) : Kumulatif bilangan lokaliti wabak
: () Bilangan lokaliti hotspot

JADUAL 5: KES DAN KEMATIAN DENGGI MALAYSIA SERTA KUALA LUMPUR & PUTRAJAYA PADA MINGGU EPID 06/2019

Bil.	Negara/ Negeri	Jumlah	
		Kes	Kematian
1	Malaysia	17,971	30
2	Kuala Lumpur & Putrajaya	1,538	1





**JADUAL 6 : SENARAI LOKALITI WABAK DENGGI
DI KUALA LUMPUR DAN PUTRAJAYA PADA MINGGU EPID 06/2019**

Bil	Pejabat Kesihatan	Parlimen	Lokaliti	Jum. Kes	Tempoh Wabak Berlaku (Hari)	Status	
1.	CHERAS	CHERAS	VRESIDENCE 2 SUNWAY VELOCITY	5	23	WTK	
2.			WARISAN CITYVIEW FASA 1 (BLOK A, B, C, & CHJ)	2	6	WT	
3.			ARENA SHAMELIN APARTMENT	2	9	WT	
4.			TAMAN SRI BAHTERA (JALAN PAYANG)	2	7	WT	
5.			TAMAN SRI BAHTERA (JALAN LANCANG)	2	10	WT	
6.		BANDAR TUN RAZAK	KUATERS HOSPITAL REHABILITASI	7	24	WTK	
7.			TASIK HEIGHT APPT BLOK D, E, F, G & H	13	27	WTK	
8.			PANGSAPURI SRI PENARA FASA 2 (BLOK C-D)	5	17	WT	
9.			APPT CENDANA	3	19	WT	
10.			TAMAN BUKIT CHERAS(BUKIT CHERAS CONDO)	2	6	WT	
11.			FLAT SRI JOHOR A(BLOK1-23)	2	13	WT	
12.			SM SAINS ALAM SHAH	3	12	WT	
13.			JALAN MAKMUR	2	12	WT	
14.			SRI MAS KONDO	3	11	WT	
15.			FLAT SRI KOTA	4	12	WT	
16.			ALAM DAMAI(JALAN DAMAI BUDI)	2	7	WT	
17.			DESA TASIK AWAM(BLOK 2,4,6)	3	10	WT	
18.			LEMBAH PANTAI	LEMBAH PANTAI	TAMAN SRI SENTOSA (FLAT TMN SRI SENTOSA BLOK NO. 43-93)	5	22
19.		PPR KG LIMAU			9	15	WT
20.		BRICKFIELD(JLN THAMBY ABDULLAH)			2	9	WT
21.		ONE MENERUNG KONDO			2	10	WT
22.		PPR SRI PANTAI			3	9	WT
23.		BUKIT BINTANG		MERDEKA VIEW	3	5	WT
24.				FLAT HANG TUAH	4	19	WT
25.				LORONG MERANTI	2	13	WT
26.		SEPUTEH		ENDAH REGAL CONDO	14	30	WTK
27.				ENDAH PROMENADE CONDO	8	26	WTK
28.				ENDAH RIA CONDO FASA 2(C&D)	9	25	WTK
29.				SEKOLAH SUKAN BUKIT JALIL DAN ASRAMA	5	22	WT
30.				TAMAN SRI PETALING I1 -(JALAN 2/149H - 8/149H)	7	21	WT
31.				MSN/ISN	8	24	WT
32.				TAMAN SRI PETALING I2 - JLN 1/149G - 5/149G	6	18	WT
33.				PPR KG MUHIBBAH FASA 1(BLOK A,B,C & D)	2	3	WT
34.				JALIL DAMAI APARTMENT	3	19	WT

35.			ENDAH RIA CONDOFASA 1(A&B)	3	8	WT		
36.			MADRASAH MIFTAHUL ULUM	3	10	WT		
37.			TAMAN SRI PETALING H1-JLN WAN EMPUK,WAN EMPUK 1-2,SBHG JLN WAN SENDARI)	3	10	WT		
38.			TERATAK MUHIBBAH 1	3	11	WT		
39.	KEPONG	KEPONG	PPR PEKAN KEPONG (BLOK A, B DAN C)	6	17	WT		
40.			CASA MAGNA (BLOK A,B)	2	12	WT		
41.		SEGAMBUT	MONT KIARA (ARCORIS)	2	2	WT		
42.			TTDI (JALAN DATUK SULAIMAN 177-217, JALAN DATUK SULAIMAN 3 74-114 & 97-149)	2	6	WT		
43.			BANDAR MANJALARA (JALAN 13/62B DAN 14/62B)	2	9	WT		
44.			BANDAR MANJALARA (JALAN 2/62 (2-70), 7, 8 & 9/62)	2	10	WT		
45.			SERI GEMBIRA APPARTMENT	3	11	WT		
46.			KUARTERS KERAJAAN JALAN DUTA (G,H,J,K)	2	9	WT		
47.			BATU	HERITAGE CONDOMINIUM JALAN PAHANG	2	1	WT	
48.		MELUR APARTMENT		14	40	HS		
49.		PANGSAPURI SRI BATU (BLOK A DAN B)		5	22	WTK		
50.		KOMPLEKS KEMUDAHAN PDRM		2	2	WT		
51.		BANDAR BARU SENTUL FASA 3 (BLOK 21, 23, 25, 27, DAN 29)		2	3	WT		
52.		TAMAN RESIDENSI (JALAN RESIDEN-JALAN RESIDEN 7)		2	5	WT		
53.		FLAT UNION		2	5	WT		
54.		TAMAN TASIK INDAH (JALAN TASIK INDAH 1-7)		2	7	WT		
55.		KEM BATU KENTOMEN (BILIK BUJANG)		3	17	WT		
56.		PELANGI INDAH KONDOMINIUM		2	9	WT		
57.		TITIWANGSA		SETIAWANGSA	PPR AIR PANAS (BLOK A,B,C,D)	2	1	WT
58.					SEASON GARDEN RESIDENCE	2	2	WT
59.					APPT INTAN	4	26	WTK
60.			DESA SETIAWIRA (BLOK A - BLOK F)		7	23	WT	
61.			TAMAN AIR PANAS (JALAN AIR MADU)		2	2	WT	
62.			TAMAN SETIAWANGSA (PERS. BUKIT SETIAWANGSA)		4	6	WT	
63.			PPR SUNGAI BONUS		3	7	WT	
64.			PA DESA REJANG (BLOK A,B,C,D)		2	7	WT	
65.			TAMAN SETIAWANGSA (JLN BUKIT SETIAWANGSA 1-6)		3	22	WT	
66.			JALAN MARAN OFF JALAN KUANTAN		3	11	WT	
67.			APPT MAWAR SARI		4	9	WT	
68.			PLATINUM LAKE CONDO PV20		3	7	WT	
69.	TITIWANGSA		DESA PANDAN (BLOK G)		2	0	WT	
70.			QRTS KAKITANGAN ATM (JLN U-THANT)	13	32	HS		

71.			KAMPUNG BARU (KG. ATAS B)	6	8	WT	
72.			PANGSA MURNI KERAMAT JAYA 2 (JLN GURNEY)	5	22	WT	
73.			MENARA POLO KONDO (DESA PANDAN)	2	2	WT	
74.			KAMPUNG BARU (KG PINDAH)	3	4	WT	
75.			KG.DATO KERAMAT (JALAN KERAMAT HUJUNG)	2	7	WT	
76.			FLAT TAMAN MALURI 1 / 2 / 3	3	6	WT	
77.			KAMPUNG BARU (KG. HUJUNG PASIR)	4	6	WT	
78.			THE ELEMENTS CONDO JALAN AMPANG	3	22	WT	
79.			KG BARU (PLAZA RAH)	3	9	WT	
80.		WANGSA MAJU	TAMAN SETAPAK (JALAN 1/21B & JALAN 2/21B)	2	1	WT	
81.			SEK 1 W/MAJU BLOK C	2	1	WT	
82.			FLAT DANAU KOTA (BLOK A,B,C)	6	11	WT	
83.			LA VILLAS CONDOMINIUM	2	2	WT	
84.			TAMAN MELATI (PUTRA VILLA CONDO)	2	2	WT	
85.			TAMAN MELATI (KENARI APPT)	2	3	WT	
86.			TAMAN DANAU KOTA (PV16)	2	6	WT	
87.			SEK 1 W/MAJU BLOK B	4	14	WT	
88.			KEM WARDIEBURN (BLOK G)	3	14	WT	
89.			FLAT TAMAN MELATI (BLOK E1-E8)	3	11	WT	
90.			SEK 1 W/MAJU BLOK A	3	10	WT	
91.			TAMAN MELATI (PV6)	2	10	WT	
92.	PUTRAJAYA		PUTRAJAYA	PRESINT 11 - JALAN P11A1	2	2	WT
93.				PRESINT 18 - PARCEL R13	10	22	WTK
94.		PRESINT 9 - FASA 8 - BLOK 8A1-8A3		2	2	WT	
95.		PRESINT 8 - JALAN P8E		4	15	WT	
96.		PRESINT 18 - PARCEL 18R12 -BLOK ABCD		3	13	WT	
97.		PRESINT 9 FASA 8- BLOK 8B1-8B3		3	10	WT	
98.		PRESINT 18 - PARCEL R8		2	9	WT	

Nota :

-  : Lokaliti hotspot
-  : Wabak baru pada minggu epid semasa
-  : Wabak Tidak Terkawal
-  : Wabak Tamat

Disediakan oleh : Cawangan Penyakit Bawaan Vektor Jabatan Kesihatan WP Kuala Lumpur dan Putrajaya
Disemak dan isahkan oleh : Ketua Penolong Pengarah Kanan (Vektor)
 Jabatan Kesihatan WP Kuala Lumpur dan Putrajaya
Tarikh : 10 Februari 2019

**TREND KES DENGGI MENGIKUT MINGGU EPID BAGI WILAYAH PERSEKUTUAN & PUTRAJAYA
BAGI TAHUN 2018 DAN 2019 BAGI ME06/2019**

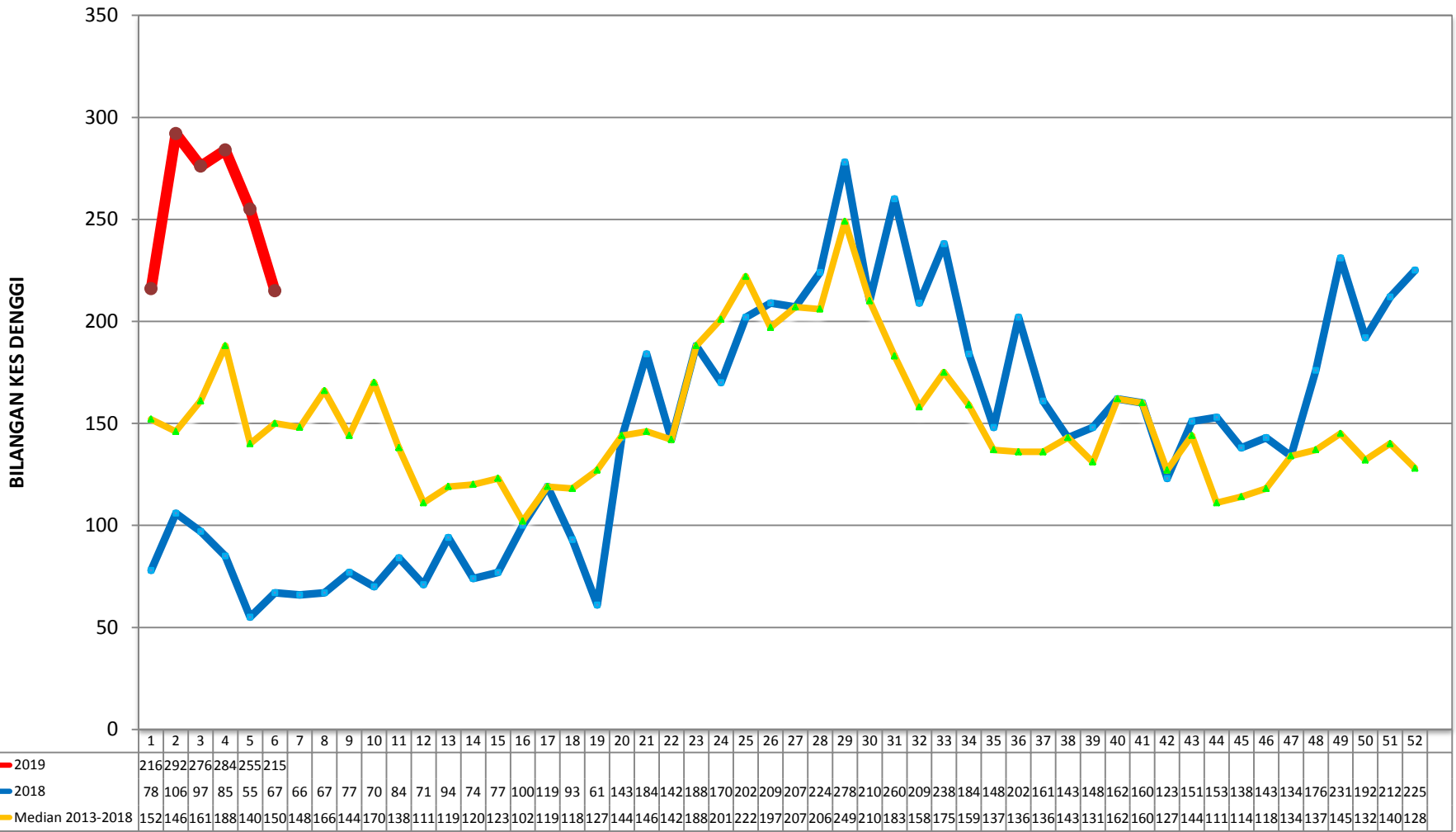

MINGGU EPIDEMIOLOGI

**KES DAFTAR DENGGI BAGI WILAYAH PERSEKUTUAN KUALA LUMPUR & PUTRAJAYA
(SEHINGGA 09 FEBRUARI 2019)**

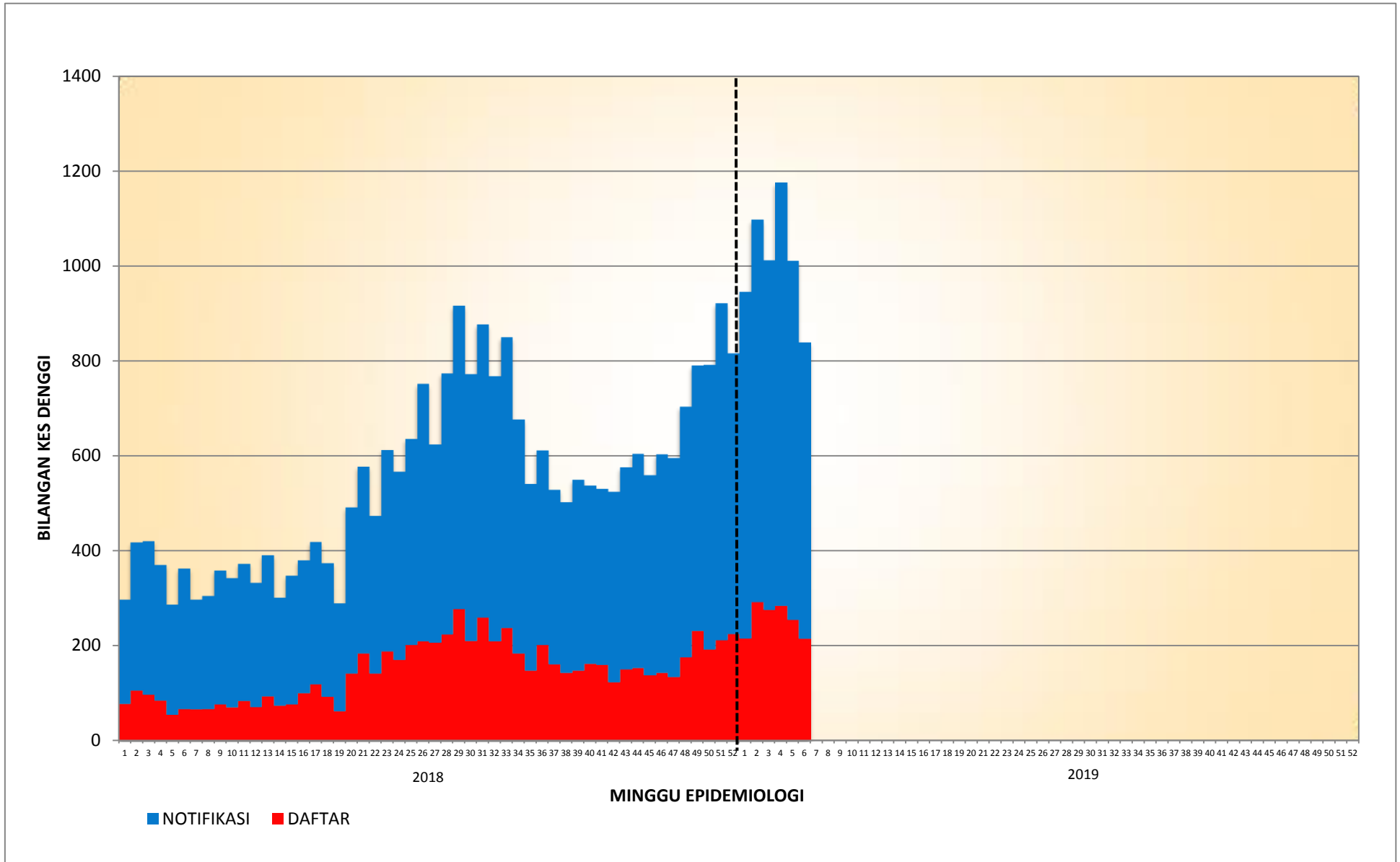

**KES DAFTAR DENGGI BAGI PK CHERAS
(SEHINGGA 09 FEBRUARI 2019)**

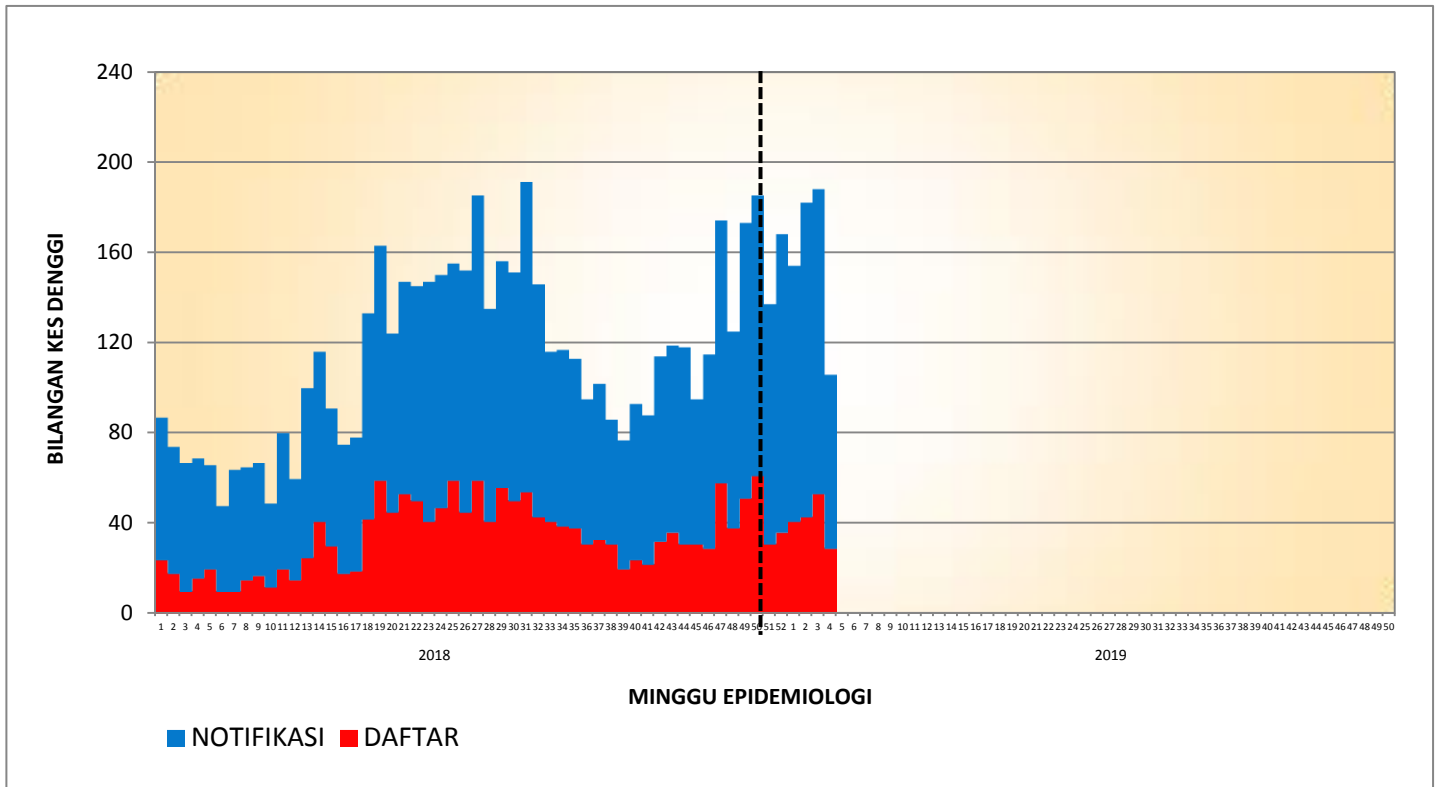

**KES DAFTAR DENGGI BAGI PK LEMBAH PANTAI
(SEHINGGA 09 FEBRUARI 2019)**

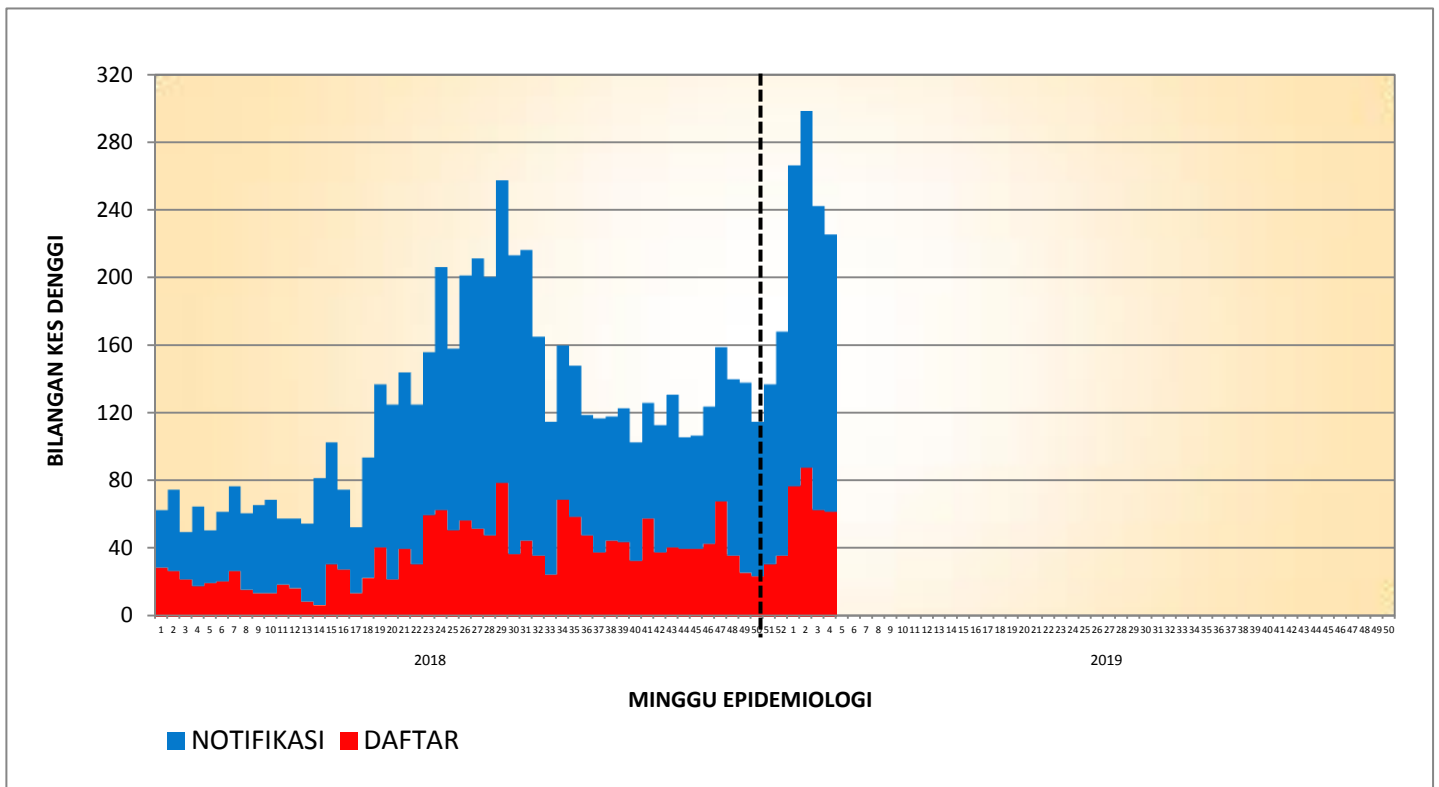

**KES DAFTAR DENGGI BAGI PK KEPONG
(SEHINGGA 09 FEBRUARI 2019)**

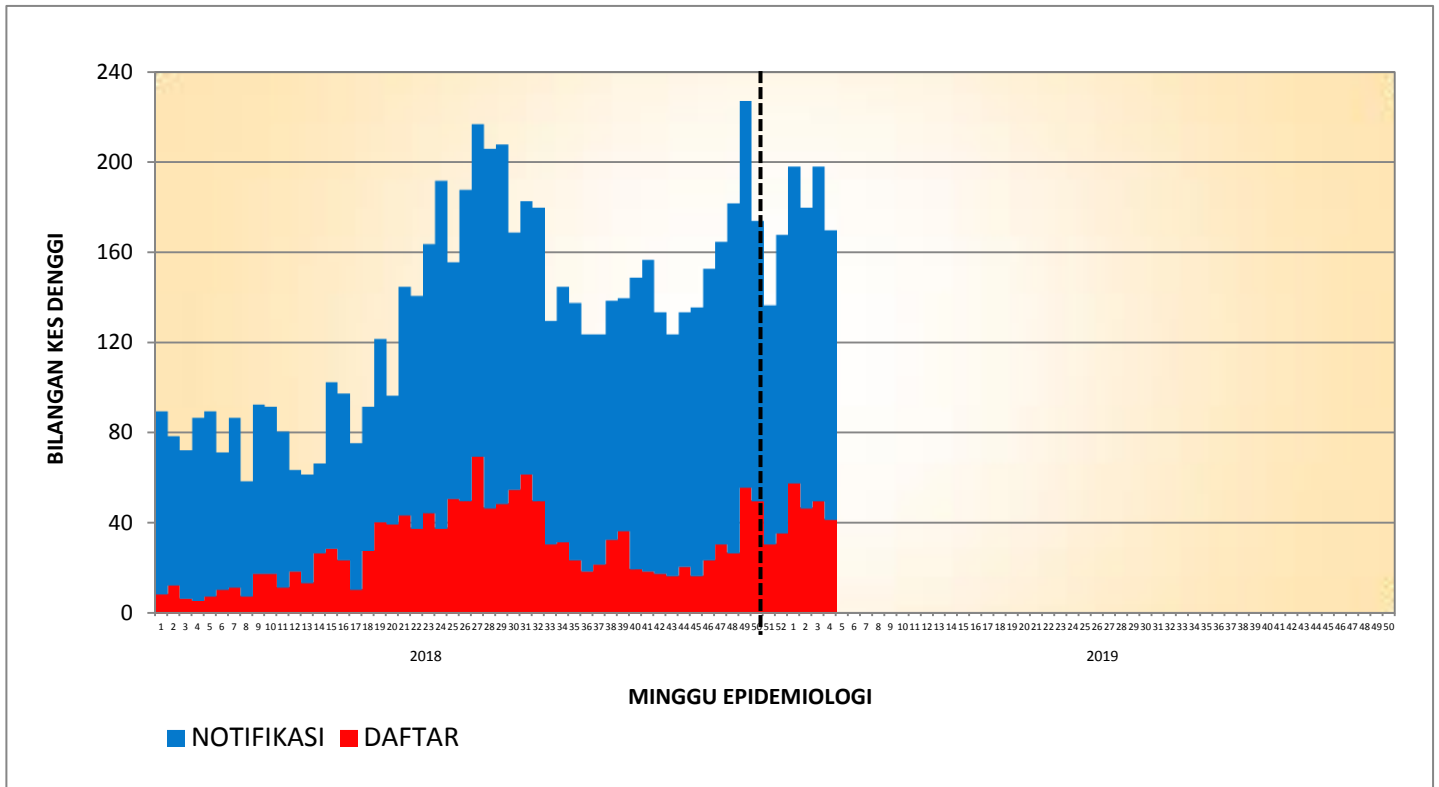

**KES DAFTAR DENGGI BAGI PK TITIWANGSA
(SEHINGGA 09 FEBRUARI 2019)**

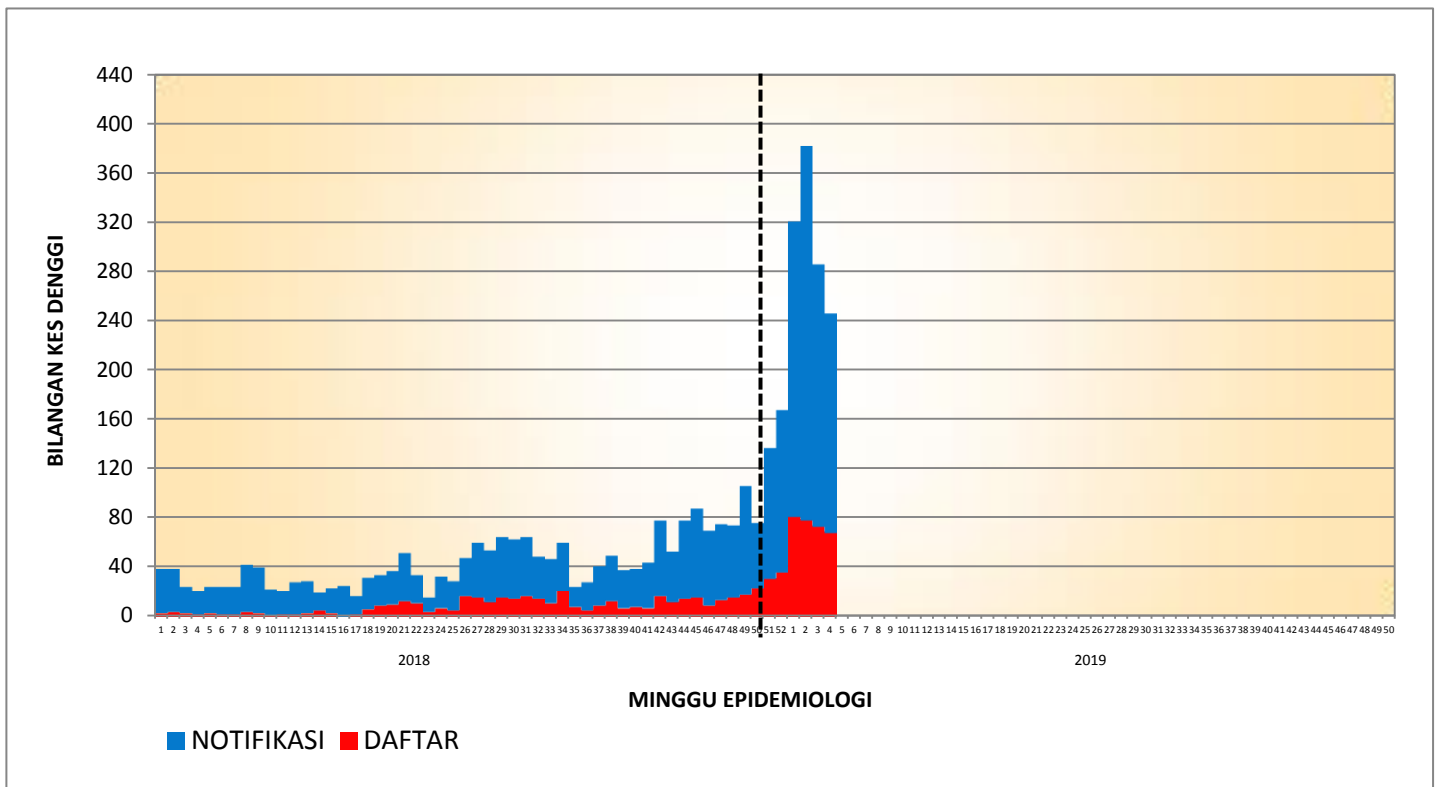

**KES DAFTAR DENGGI BAGI PK PUTRAJAYA
(SEHINGGA 09 FEBRUARI 2019)**

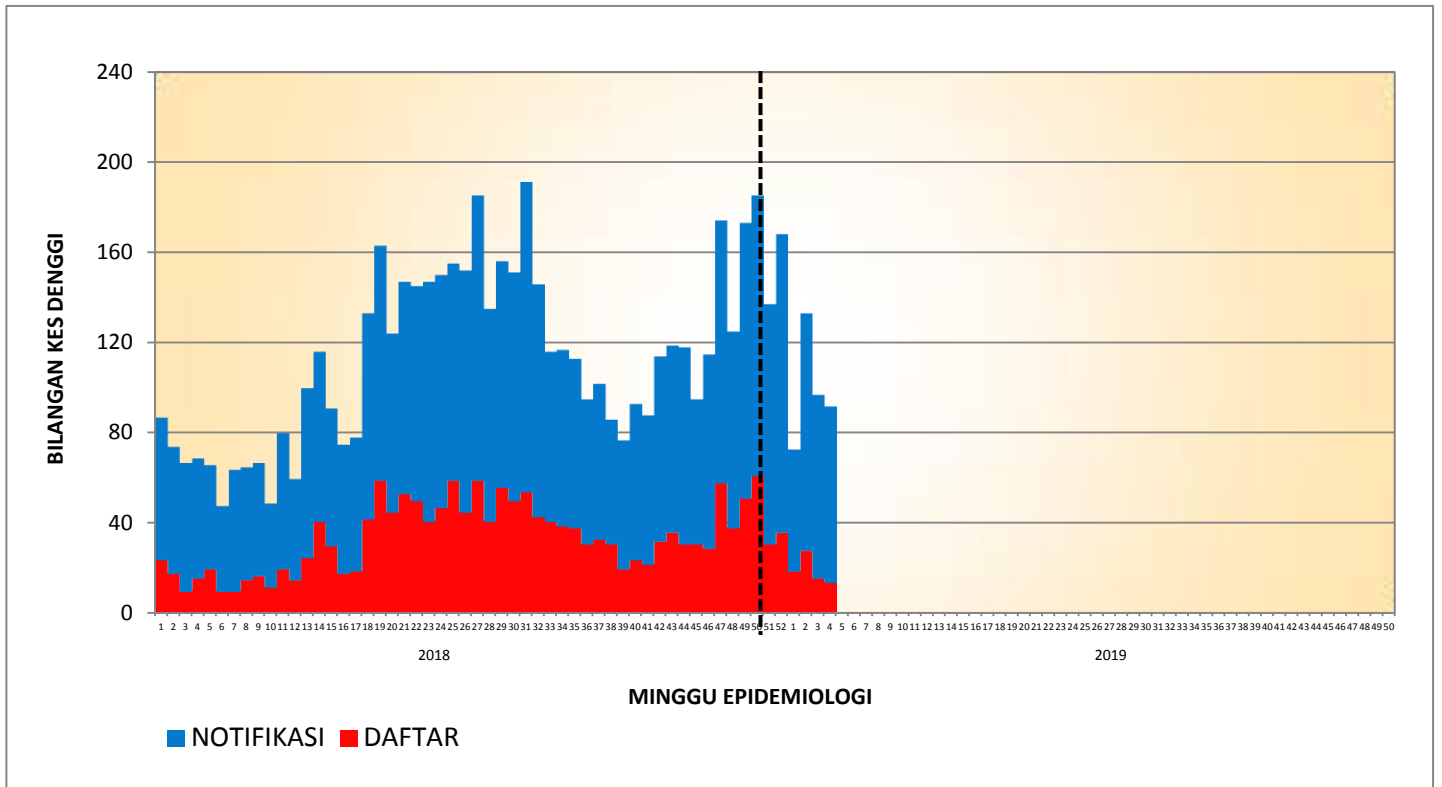

**TREN KUMULATIF WABAK, WTK/HOTSPOT DENGGI MENGIKUT MINGGU EPID
BAGI WILAYAH PERSEKUTUAN & PUTRAJAYA
BAGI TAHUN 2016, 2017, 2018 DAN 2019 BAGI ME06 /2019**

