

SITUASI SEMASA
PENYAKIT BAWAAN VEKTOR DI KUALA LUMPUR DAN PUTRAJAYA
 Bagi Minggu Epid 04/2019 (20.01.2019 – 26.01.2019)

**JADUAL 1: PERBANDINGAN KUMULATIF KES DENGGI KUALA LUMPUR DAN PUTRAJAYA
 PADA MINGGU EPID 04/2019 (2018 VS. 2019)**

Bil.	Zon	Jumlah Kes		Perbezaan Kes	Perbezaan (%)
		Sehingga ME04/2018	Sehingga ME04/2019		
1	KL	352 (2)	951 (0)	+599	+170.2%
2	Putrajaya	14 (0)	117 (1)	+103	+735.7%
Kuala Lumpur & Putrajaya		366 (2)	1068 (1)	+702	+191.8%

Nota: () Bilangan Kematian

Purata Kes Mingguan : 267

**JADUAL 2: KES DENGGI DILAPORKAN MENGIKUT PEJABAT KESIHATAN
 PADA MINGGU EPID 04/2019**

Bil.	Pejabat Kesihatan	Parlimen	Jumlah Kes				Jumlah Kes Sehingga Minggu 04/2019	Peratus (%) Kes
			Minggu 03/2019 13.01.2019 hingga 19.01.2019	Minggu 04/2019 20.01.2019 hingga 26.01.2019				
1	Cheras	Cheras	16	41	19	43	151 (0)	14.1%
		Bdr Tun Razak	25		24			
2	Lembah Pantai	Lembah Pantai	21	77	25	88	267 (0)	25.0%
		Bkt Bintang	17		14			
		Seputeh	39		49			
3	Kepong	Kepong	9	58	10	47	211 (0)	19.8%
		Segambut	26		22			
		Batu	23		15			
4	Titiwangsa	Setiawangsa	26	81	29	78	322 (0)	30.1%
		Titiwangsa	33		25			
		Wangsa Maju	22		24			
5	Putrajaya	Putrajaya	19	19	28	28	117 (1)	11.0%
Kuala Lumpur & Putrajaya			276		284		1068 (1)	

Nota: () Bilangan Kematian

JADUAL 3: KES DENGGI DI LAPORKAN PADA MINGGU EPID 04/2019

Bil.	Pejabat Kesihatan	Bilangan Kes dan Kematian dilaporkan		Jumlah terkumpul kes denggi sehingga ME 04/2018	Jumlah terkumpul kes denggi sehingga ME 04/2019	Perbezaan peratus kenaikan/ Penurunan kes pada minggu epid 2018 dan 2019 (+/-)	Kadar insiden 2019
		ME 03/2019 13.01.2019 Hingga 19.01.2019	ME 04/2019 20.01.2019 Hingga 26.01.2019				
1	Cheras (398,360)	41	43	91 (0)	151 (0)	65.9%	38
2	Lembah Pantai (311,760)	77	88	43 (0)	267 (0)	520.9%	86
3	Kepong (571,560)	58	47	100 (0)	211 (0)	111.0%	37
4	Titiwangsa (450,320)	81	78	118 (2)	322 (0)	172.9%	72
5	Putrajaya (85,500)	19	28	14 (0)	117 (1)	735.7%	134
Kuala Lumpur & Putrajaya (1,817,500)		276	284	366 (2)	1068 (1)	191.8%	59

Nota: Kadar Insiden (IR) bagi tahun 2018 adalah 418
: () Bilangan Kematian

JADUAL 4: BILANGAN WABAK DENGGI DI KUALA LUMPUR DAN PUTRAJAYA PADA MINGGU EPID 04/2019

Bil.	Pejabat Kesihatan	Bilangan Wabak Mengikut ME 04/2019		Kumulatif Wabak Sehingga ME 04/2019		Jumlah Wabak Sehingga Minggu 04/2019
		Wabak Terkawal	Wabak Tidak Terkawal ()	Wabak Terkawal	Wabak Tidak Terkawal ()	
1	CHERAS	17	3 (3)	23	0	23
2	LEMBAH PANTAI	37	0	49	0	49
3	KEPONG	14	4 (1)	24	2	26
4	TITIWANGSA	33	2 (2)	54	0	54
5	PUTRAJAYA	10	5 (2)	22	1	23
JUMLAH		113	14 (8)	172	3	175

Nota : 171 (0) : Kumulatif bilangan lokaliti wabak
: () Bilangan lokaliti hotspot

JADUAL 5: KES DAN KEMATIAN DENGGI MALAYSIA SERTA KUALA LUMPUR & PUTRAJAYA PADA MINGGU EPID 04/2019

Bil.	Negara/ Negeri	Jumlah	
		Kes	Kematian
1	Malaysia	12,246	19
2	Kuala Lumpur & Putrajaya	1,068	1

**JADUAL 6 : SENARAI LOKALITI WABAK DENGGI
DI KUALA LUMPUR DAN PUTRAJAYA PADA MINGGU EPID 04/2019**

Bil	Pejabat Kesihatan	Parlimen	Lokaliti	Jum. Kes	Tempoh Wabak Berlaku (Hari)	Status		
1.	CHERAS	CHERAS	KENANGA POINT CONDOMINIUM	2	3	WT		
2.			WARISAN CITYVIEW FASA 1 (BLOK A, B, C, & CHJ)	23	59	HS		
3.			FLAT JALAN KAS KAS	2	3	WT		
4.			VRESIDENCE 2 SUNWAY VELOCITY	2	9	WT		
5.			IXORA APARTMENT(JALAN TUN RAZAK)	3	10	WT		
6.			TAMAN KOBENA (FLAT TAMAN KOBENA)	4	14	WT		
7.			V RESIDENCE 1 SUNWAY VELOCITY	2	10	WT		
8.		BANDAR TUN RAZAK	DESA TASIK POLIS (BLOK 1-17)	9	34	HS		
9.			FLAT SRI JOHOR C(BLOK37-59)	7	34	HS		
10.			TASIK HEIGHT APPT BLOK D, E, F, G & H	5	13	WT		
11.			P/PURI KOS RENDAH BDR TASIK SELATAN (BLOK F & G)	2	2	WT		
12.			PANGSAPURI SRI PENARA FASA 2 (BLOK C-D)	2	3	WT		
13.			DESA TASIK AWAM B (BLOK 26-32)	2	5	WT		
14.			APPT CENDANA	2	5	WT		
15.			JALAN IKAN EMAS (PANGSAPURI INDAH MAS)	2	8	WT		
16.			TAMAN MULIA (JALAN BUDIMAN 1-8)	3	16	WT		
17.			PANGSAPURI KASTURI	4	20	WT		
18.			FLAT SRI JOHOR B(BLOK25-35)	2	13	WT		
19.			TAMAN MULIA (JALAN 16-23 & JALAN 20/117A - 22/117A)	3	12	WT		
20.			KUATERS HOSPITAL REHABILITASI	3	10	WT		
21.			LEMBAH PANTAI	LEMBAH PANTAI	PPR KG LIMAU	5	1	WT
22.					TAMAN SRI SENTOSA (JALAN 11A/133)	2	8	WT
23.					TAMAN SRI SENTOSA (BAYVIEW COURT)	2	10	WT
24.					BANGSAR PARK (JLN LIMAU NIPIS / LORONG LIMAU KASTURI)	2	6	WT
25.					TAMAN SRI SENTOSA (FLAT TMN SRI SENTOSA BLOK NO. 43-93)	3	8	WT
26.					JALAN ANG SENG 4	2	9	WT
27.		KL GATEWAY (KL GATEWAY MALL DAN KL GATEWAY RESIDENCE)			2	9	WT	
28.		FLAT TMN BUKIT ANGKASA (BLOK 9 & BLOK 16-20)			3	18	WT	
29.		TAMAN SRI SENTOSA (FLAT TAMAN SRI SENTOSA BLOK 11--41)			4	12	WT	
30.		FLAT TMN BUKIT ANGKASA (BLOK 1-7)			2	11	WT	
31.		BUKIT BINTANG		FLAT HANG TUAH	2	5	WT	
32.				JALAN HORLEY	2	6	WT	
33.				FLAT TMN BUKIT ANGKASA (BLOK 8 & BLOK 10-15)	2	5	WT	
34.				JALAN CHOO CHENG KAY	2	8	WT	
35.				PANGSARIA APARTMENT	2	7	WT	
36.				PALM COURT APARTMENT	3	14	WT	

37.			JALAN TALALLA	2	11	WT
38.			JALAN BEDARA (RUMAH FLAT 4 TINGKAT)	3	10	WT
39.		SEPUTEH	TAMAN SRI PETALING I1 -(JALAN 2/149H - 8/149H)	5	7	WT
40.	ENDAH PROMENADE CONDO		5	12	WT	
41.	ENDAH REGAL CONDO		8	16	WT	
42.	MSN/ISN		6	10	WT	
43.	TAMAN SRI PETALING C2-JLN 7/149J-11/149J,SBHG JLN 2-3/149J		5	22	WT	
44.	DANAU VILLA		3	9	WT	
45.	TAMAN SRI PETALING I2 - JLN 1/149G - 5/149G		2	4	WT	
46.	TAMAN OUG F (JLN HUJAN BATU,JLN HUJAN BATU 1-3)		3	5	WT	
47.	JALIL DAMAI APARTMENT		2	5	WT	
48.	TAMAN SRI ENDAH (TERES)		2	5	WT	
49.	8 PETALING KONDO		2	7	WT	
50.	SEKOLAH SUKAN BUKIT JALIL DAN ASRAMA		2	8	WT	
51.	PPR RAYA PERMAI		2	7	WT	
52.	TAMAN SRI PETALING C1-JLN 1/149D,JLN 1/149J		2	6	WT	
53.	TROPICANA KONDO		2	10	WT	
54.	ENDAH RIA CONDO FASA 2(C&D)		4	11	WT	
55.	VISTA MSN		2	12	WT	
56.	TAMAN SRI PETALING E1 (JLN SRI PETALING 12-18 & SBHG JLN SRI PETALING 2)		2	10	WT	
57.	FLAT TAMAN SG BESI (BLOK 2,4,6,8,10,12)		2	10	WT	
58.	KEPONG		PPR PEKAN KEPONG (BLOK A, B DAN C)	2	3	WT
59.		KUARTERS BALAI POLIS KEPONG	2	11	WT	
60.	SEGAMBUT	SRI INTAN CONDOMINIUM 1	5	26	WTK	
61.		LANAI KIARA CONDO	3	4	WT	
62.		MENARA MEGAH CONDO	3	5	WT	
63.		DESA PARKCITY (NADIA PARKHOMES)	4	13	WT	
64.		MONT KIARA (MK 28)	2	11	WT	
65.		MONT KIARA (ANGKUPURI CONDOMINIUM)	4	9	WT	
66.		BATU	TAMAN MASTIARA (JALAN /18C)	9	57	HS
67.	MELUR APARTMENT		11	26	WTK	
68.	CAPERS RESIDENTS		9	25	WTK	
69.	PPR INTAN BAIDURI (BLOK D,E,F)		7	23	WT	
70.	KEM BATU KENTOMEN (BILIK BUJANG)		2	3	WT	
71.	TAMAN DATO SENU (JALAN DATO SENU 31-35)		2	8	WT	
72.	TAMAN MASTIARA (JALAN /18D)		2	7	WT	
73.	PANGSAPURI SRI BATU (BLOK A DAN B)		2	8	WT	
74.	PANGSAPURI SRI GEMBIRA		3	12	WT	
75.	TAMAN BERINGIN (JALAN MARUDI 1-9, BINTULU, KAPIT)		2	11	WT	
76.	TITIWANGSA	SETIAWANGSA	TAMAN SETIAWANGSA (PUTRA APARTMENT)	2	1	WT
77.			DESA SETIAWIRA (BLOK A - BLOK F)	6	9	WT
78.			KERAMAT WANGSA (KELUMPUK CEMPAKA)	5	17	WT

79.			KPTOJ(JALAN PAHLAWAN 2/2 - BLOK 1,2)	6	14	WT
80.			TAMAN SRI RAMPAI G (JLN67/26 - 81/26)	2	3	WT
81.			PLATINUM LAKE CONDO PV21	2	2	WT
82.			SKYWORLD ASCENDA RESIDENCE	2	4	WT
83.			DESA TUN HUSSIEN ONN (BLOK D1-D22)	3	6	WT
84.			APPT INTAN	3	12	WT
85.			PPR AIR PANAS (BLOK G,H)	2	12	WT
86.			PPR SRI SEMARAK	3	11	WT
87.			TAMAN SRI RAMPAI A (JLN 1/26 - 12/26))	2	8	WT
88.			TAMAN SETIAWANGSA (JLN BUKIT SETIAWANGSA 1-6)	2	8	WT
89.			DESA WANGSA KERAMAT A,B,C,D,E,F (KERAMAT HUJUNG)	21	61	HS
90.			TAMAN MALURI (PERTIWI INDAH APPT)	5	14	WT
91.			QRTS KAKITANGAN ATM (JLN U-THANT)	9	18	WT
92.			KG DATUK KERAMAT (LORONG KERAMAT TEPI,LORONG KERAMAT DALAM 1-8)	5	10	WT
93.			PANGSA MURNI KERAMAT JAYA 2 (JLN GURNEY)	3	7	WT
94.			KG DATUK KERAMAT (LRG KERAMAT 9-12, JLN DATO KERAMAT))	2	4	WT
95.		TITIWANGSA	VISTANA RESIDENCE	3	5	WT
96.			PPR HILIRAN AMPANG	2	5	WT
97.			JALAN AMPANG(PERSIARAN RITCHIE)	2	6	WT
98.			JALAN CHEMOR (TITIWANGSA CNTRL CONDO)	2	7	WT
99.			TAMAN MALURI (JALAN JEJAKA 2,3,4,5,7,9)	2	8	WT
100.			TMN MALURI (CASARIA APPT)	4	21	WT
101.			THE ELEMENTS CONDO JALAN AMPANG	2	8	WT
102.			PPR JELATEK	2	8	WT
103.			SEK 2 (WANGSA METROVIEW KONDO)	2	0	WT
104.			SEK 1 W/MAJU BLOK C	10	36	HS
105.			TAMAN MELATI (KENARI APPT)	5	17	WT
106.			KEM WARDIEBURN (BILIK BUJANG 6 RANGER)	7	25	WT
107.			PPR GOMBAK SETIA	8	19	WT
108.		WANGSA MAJU	DESA PUTRA CONDOMINIUM	2	2	WT
109.			SEK 4 WANGSA MAJU (BLOK A)	3	14	WT
110.			TAMAN DANAU KOTA (KONDO PLATINIUM VIC LAKE 13)	2	7	WT
111.			FLAT TAMAN MELATI (BLOK D)	3	10	WT
112.			TAMAN MELATI (PUTRA VILLA CONDO)	2	7	WT
113.			PRESINT 8 - JALAN P8E	2	1	WT
114.			PRESINT 11 - PARCEL ZON 4A	33	73	HS
115.			PRESINT 9 FASA 8 - BLOK 8A1-8A3	10	36	HS
116.	PUTRAJAYA	PUTRAJAYA	PRESINT 11 - JALAN P11K	9	27	WTK
117.			PRESINT 11 - PARCEL ZON 6B	4	20	WTK
118.			PRESINT 11 - JALAN P11H(1,2,3,4,5,6,7,8)	11	22	WTK
119.			PRESINT 11 - JALAN P11C/8-C/9	2	2	WT
120.			PRESINT 9 - PUTRA HARMONI	2	3	WT

121.			PRESINT 9 - FASA 12 - BLOK 12B1-12B3	2	4	WT
122.			PRESINT 11 SAUJANA ASTER	2	6	WT
123.			PRESINT 11 - JALAN P11A1	4	15	WT
124.			PRESINT 11 - JALAN P11C/6-C/7	4	19	WT
125.			PRESINT 17 - PPA1M SELASIH	4	15	WT
126.			PRESINT 18 - PARCEL R13	4	8	WT
127.			PRESINT 9 - FASA 4	2	7	WT

Nota :

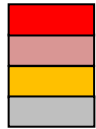

- : Lokaliti hotspot
- : Wabak baru pada minggu epid semasa
- : Wabak Tidak Terkawal
- : Wabak Tamat

Disediakan oleh : Cawangan Penyakit Bawaan Vektor Jabatan Kesihatan WP Kuala Lumpur dan Putrajaya

Disemak dan : Ketua Penolong Pengarah Kanan (Vektor)

isahkan oleh Jabatan Kesihatan WP Kuala Lumpur dan Putrajaya

Tarikh : 27 Januari 2019

**TREND KES DENGGI MENGIKUT MINGGU EPID BAGI WILAYAH PERSEKUTUAN & PUTRAJAYA
BAGI TAHUN 2018 DAN 2019 BAGI ME04/2019**

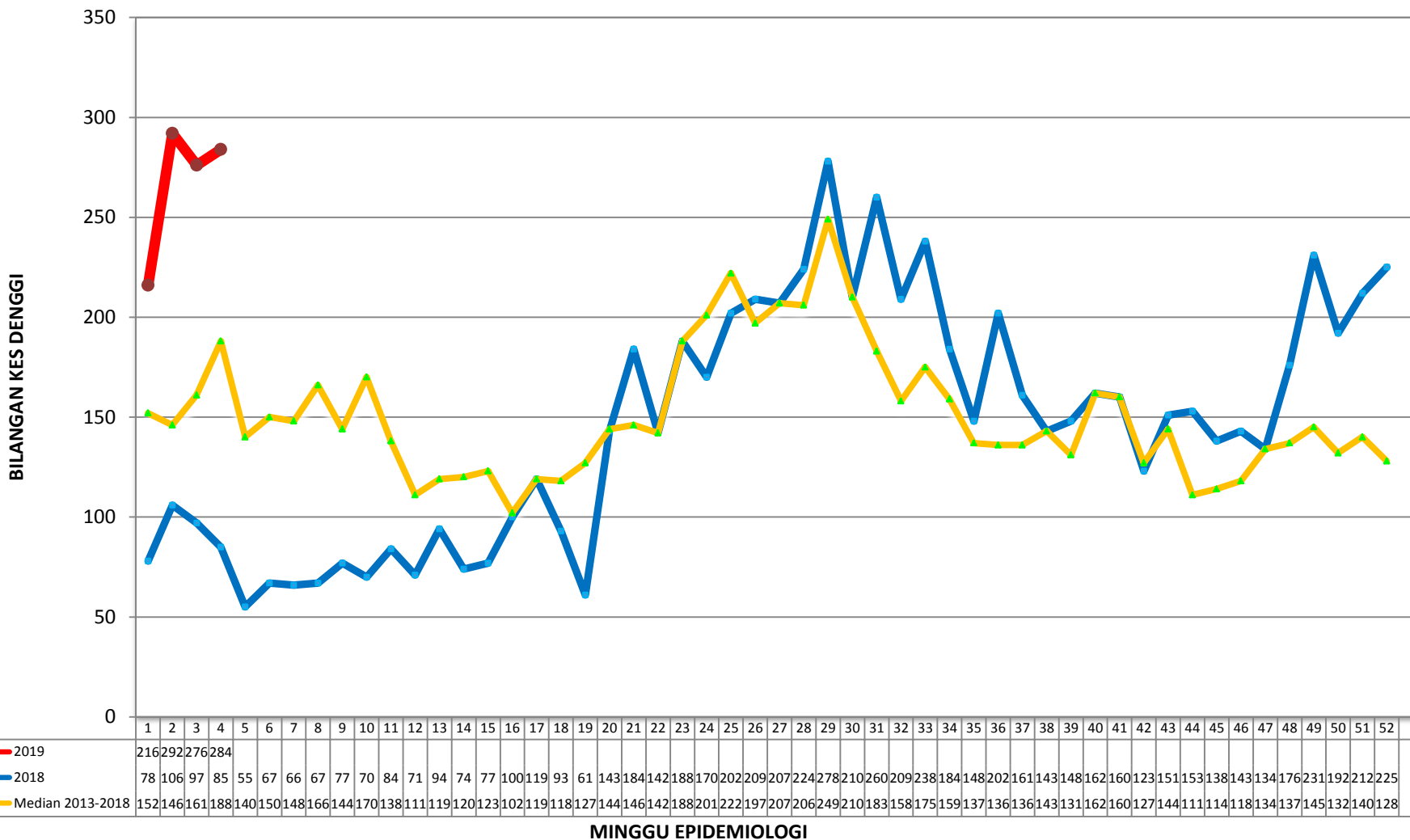

**KES DAFTAR DENGGI BAGI WILAYAH PERSEKUTUAN KUALA LUMPUR & PUTRAJAYA
(SEHINGGA 26 JANUARI 2019)**

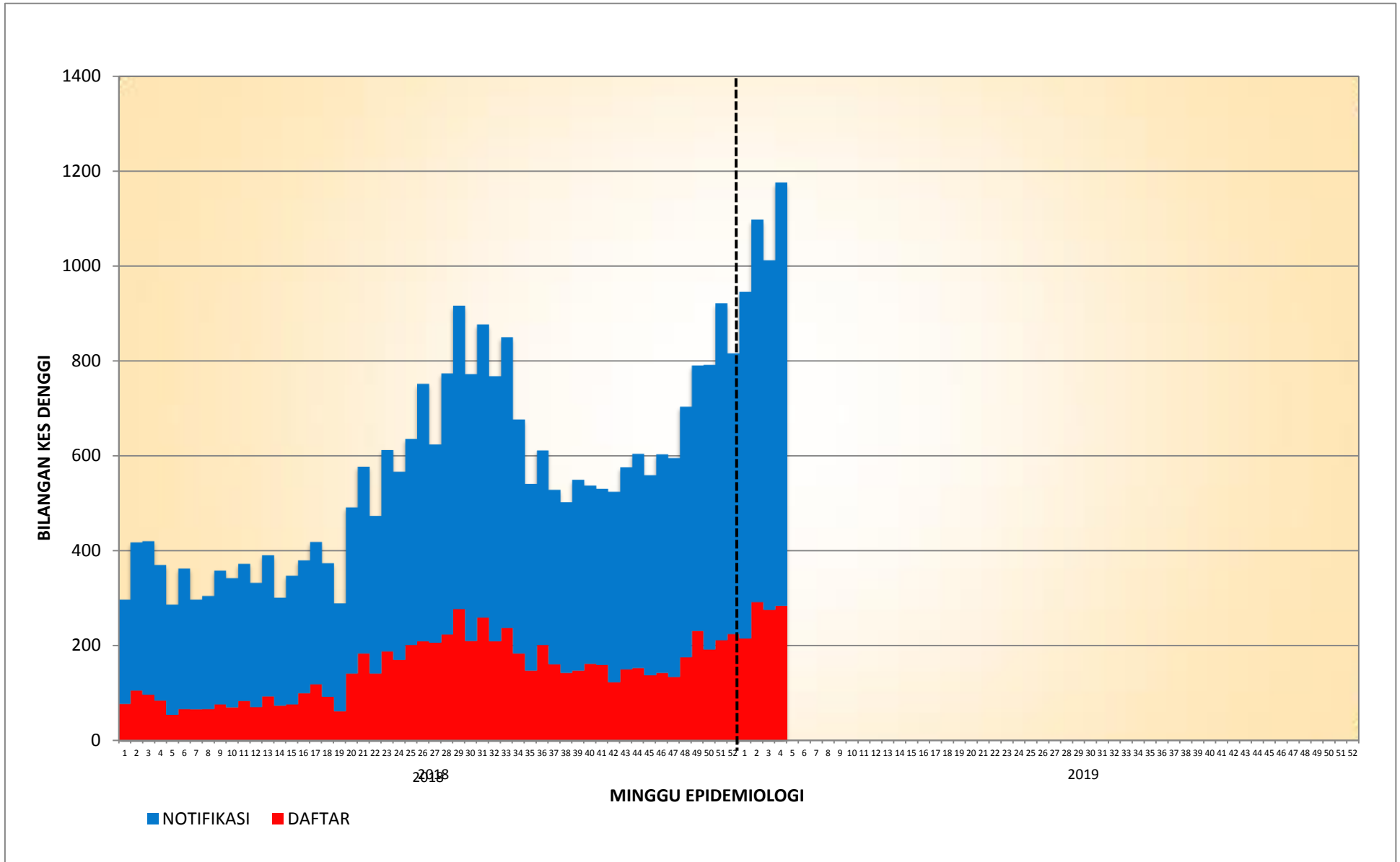

**KES DAFTAR DENGGI BAGI PK CHERAS
(SEHINGGA 26 JANUARI 2019)**

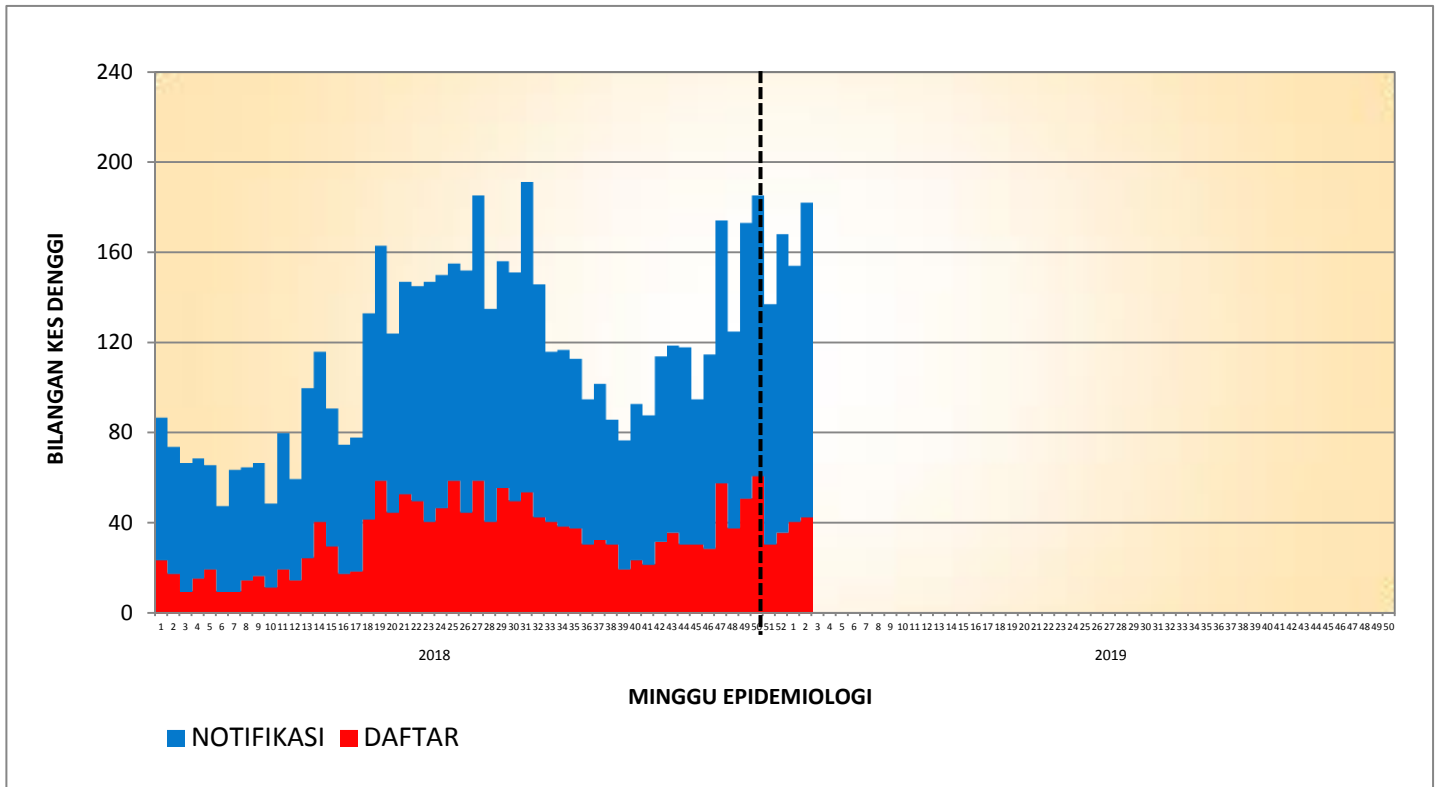

**KES DAFTAR DENGGI BAGI PK LEMBAH PANTAI
(SEHINGGA 26 JANUARI 2019)**

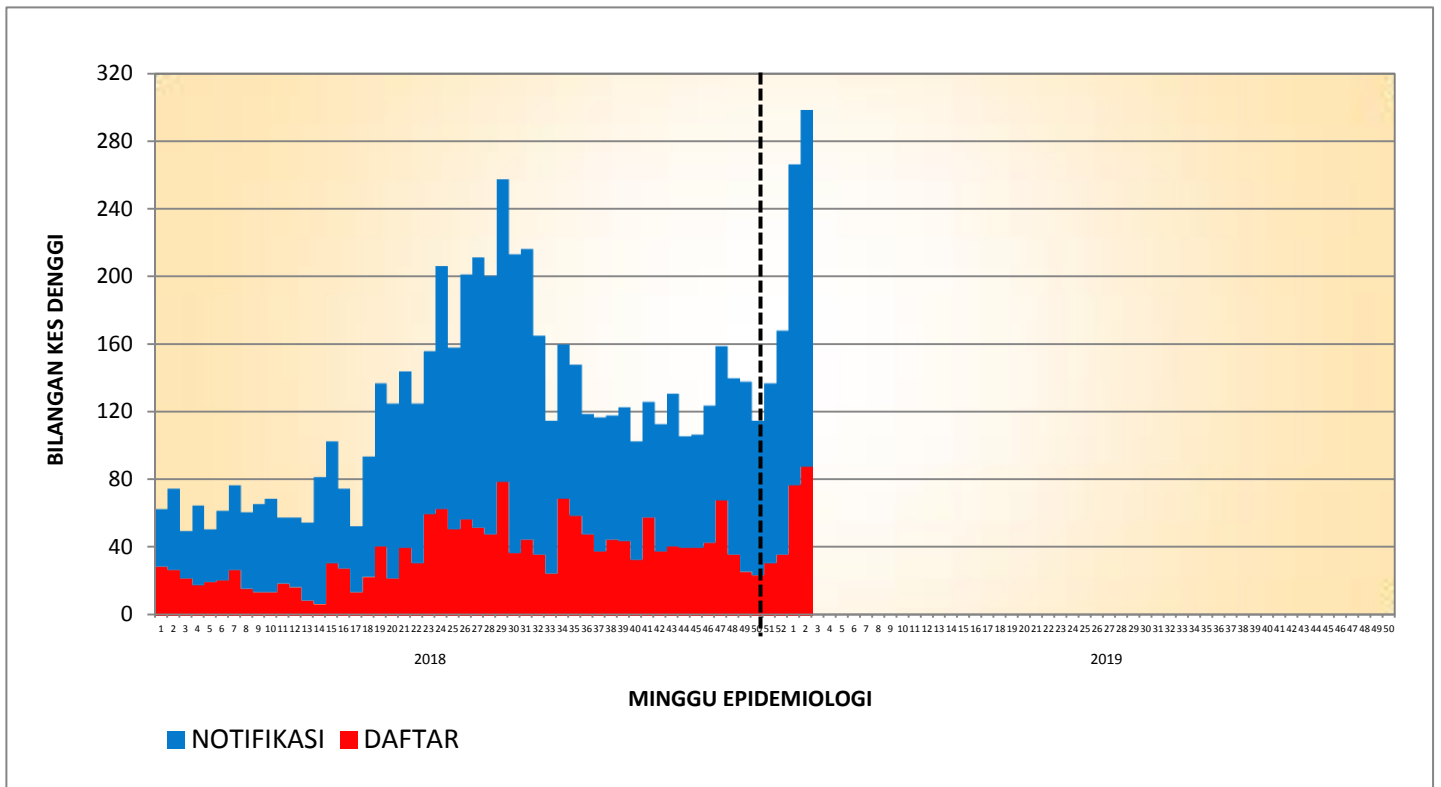

**DAFTAR DENGGI BAGI PK KEPONG
(SEHINGGA 26 JANUARI 2019)**

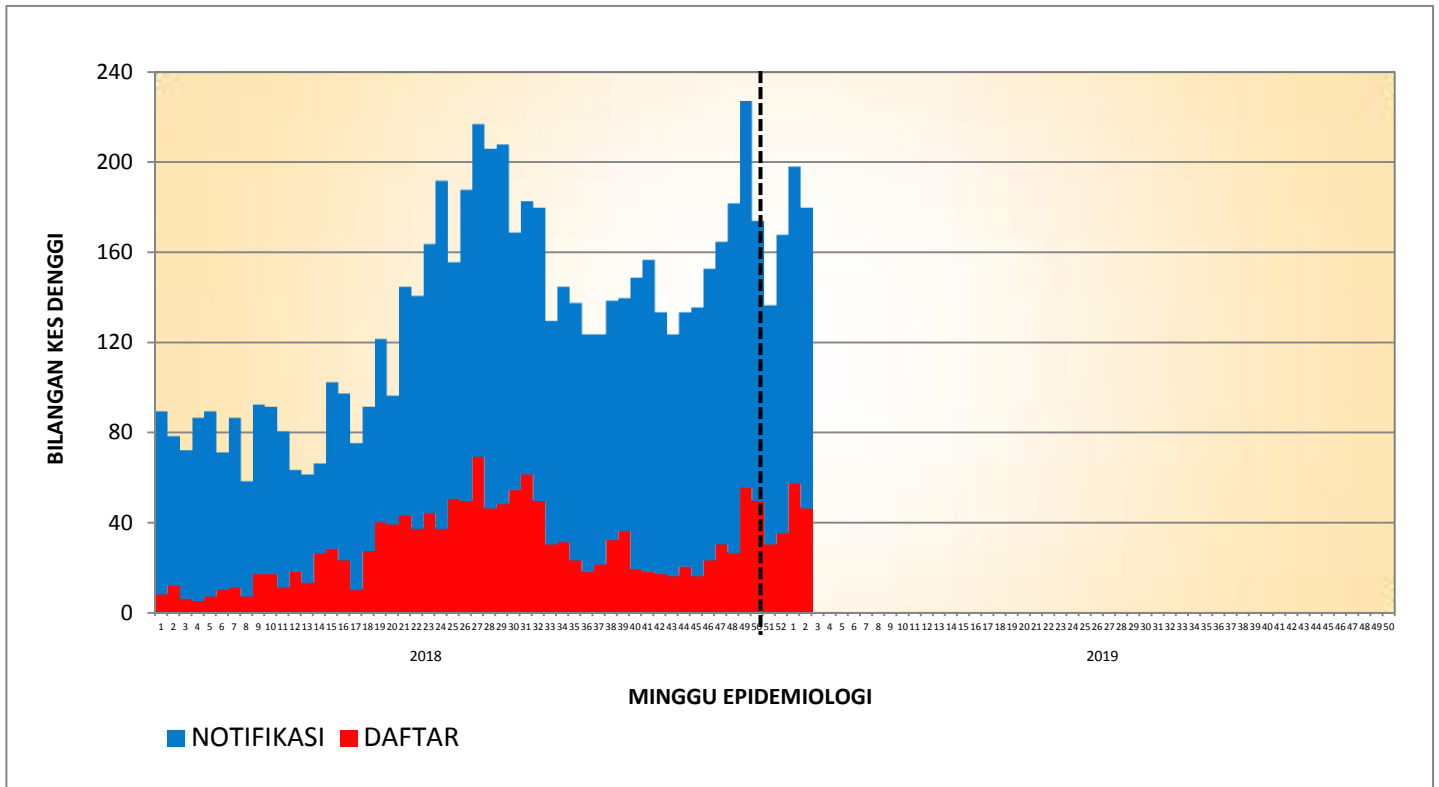

**KES DAFTAR DENGGI BAGI PK TITIWANGSA
(SEHINGGA 26 JANUARI 2019)**

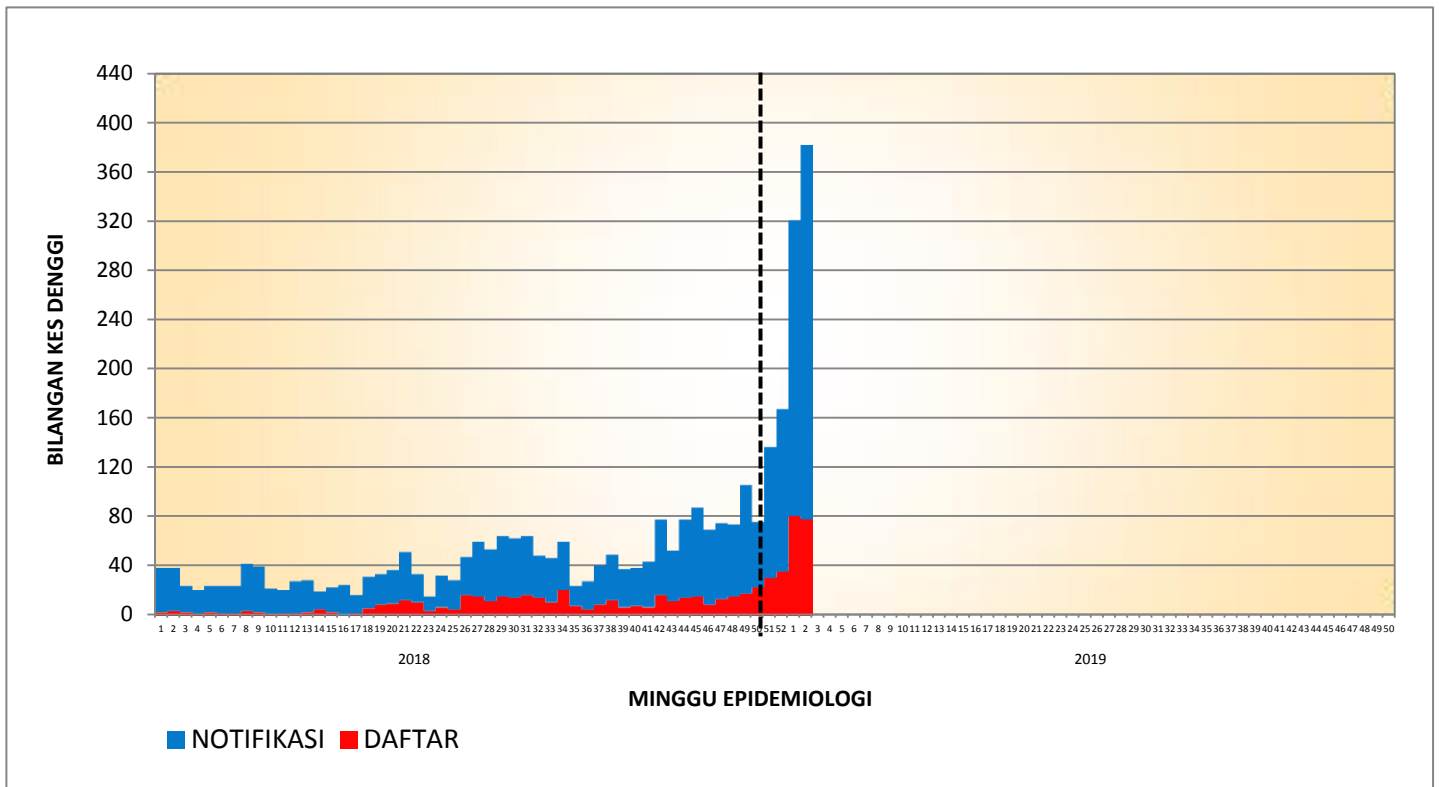

**DAFTAR DENGGI BAGI PK PUTRAJAYA
(SEHINGGA 26 JANUARI 2019)**

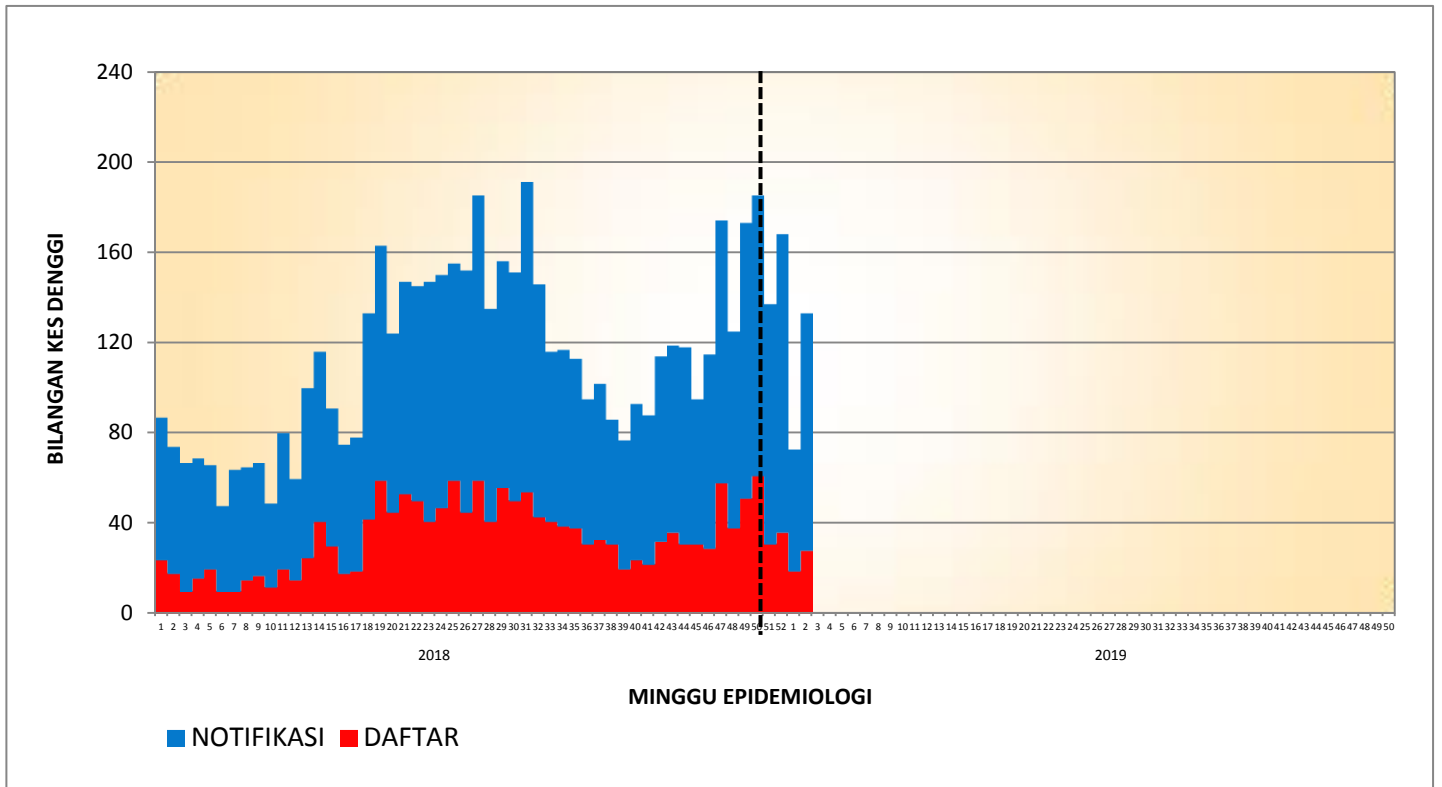

**TREN KUMULATIF WABAK, WTK/HOTSPOT DENGGI MENGIKUT MINGGU EPID
BAGI WILAYAH PERSEKUTUAN & PUTRAJAYA
BAGI TAHUN 2016, 2017, 2018 DAN 2019 BAGI ME04/2019**

