

SITUASI SEMASA
PENYAKIT BAWAAN VEKTOR DI KUALA LUMPUR DAN PUTRAJAYA
 Bagi Minggu Epid 03/2019 (13.01.2019 – 19.01.2019)

**JADUAL 1: PERBANDINGAN KUMULATIF KES DENGGI KUALA LUMPUR DAN PUTRAJAYA
 PADA MINGGU EPID 03/2019 (2018 VS. 2019)**

Bil.	Zon	Jumlah Kes		Perbezaan Kes	Perbezaan (%)
		Sehingga ME03/2018	Sehingga ME03/2019		
1	KL	271 (1)	695 (0)	+424	+156.4%
2	Putrajaya	10 (0)	89 (1)	+79	+790%
Kuala Lumpur & Putrajaya		281 (1)	784 (1)	+503	+179.0%

Nota: () Bilangan Kematian

Purata Kes Mingguan : 261

**JADUAL 2: KES DENGGI DILAPORKAN MENGIKUT PEJABAT KESIHATAN
 PADA MINGGU EPID 03/2019**

Bil.	Pejabat Kesihatan	Parlimen	Jumlah Kes				Jumlah Kes Sehingga Minggu 03/2019	Peratus (%) Kes
			Minggu 02/2019 06.01.2019 hingga 12.01.2019		Minggu 03/2019 13.01.2019 hingga 19.01.2019			
1	Cheras	Cheras	15	36	16	41	108 (0)	13.8%
		Bdr Tun Razak	21		25			
2	Lembah Pantai	Lembah Pantai	22	69	21	77	179 (0)	22.8%
		Bkt Bintang	10		17			
		Seputeh	37		39			
3	Kepong	Kepong	5	62	9	58	164 (0)	20.9%
		Segambut	20		26			
		Batu	37		23			
4	Titiwangsa	Setiawangsa	31	86	26	81	244 (0)	31.1%
		Titiwangsa	28		33			
		Wangsa Maju	27		22			
5	Putrajaya	Putrajaya	39 (1)	39 (1)	19	19	89 (1)	11.4%
Kuala Lumpur & Putrajaya			292 (1)		276		784 (1)	

Nota: () Bilangan Kematian

JADUAL 3: KES DENGGI DI LAPORKAN PADA MINGGU EPID 03/2019

Bil.	Pejabat Kesihatan	Bilangan Kes dan Kematian dilaporkan		Jumlah terkumpul kes denggi sehingga ME 03/2018	Jumlah terkumpul kes denggi sehingga ME 03/2019	Perbezaan peratus kenaikan/ Penurunan kes pada minggu epid 2018 dan 2019 (+/-)	Kadar insiden 2019
		ME 02/2019 06.01.2019 Hingga 12.01.2019	ME 03/2019 13.01.2019 Hingga 19.01.2019				
1	Cheras (398,360)	36	41	73 (0)	108 (0)	47.9%	27
2	Lembah Pantai (311,760)	69	77	30 (0)	179 (0)	496.6%	57
3	Kepong (571,560)	62	58	73 (0)	164 (0)	124.6%	29
4	Titiwangsa (450,320)	86	81	95 (1)	244 (0)	156.8%	54
5	Putrajaya (85,500)	39 (1)	19	10 (0)	89 (1)	790.0%	104
Kuala Lumpur & Putrajaya (1,817,500)		292 (1)	276	281 (1)	784 (1)	179.0%	43

Nota: Kadar Insiden (IR) bagi tahun 2018 adalah 418
: () Bilangan Kematian

JADUAL 4: BILANGAN WABAK DENGGI DI KUALA LUMPUR DAN PUTRAJAYA PADA MINGGU EPID 03/2019

Bil.	Pejabat Kesihatan	Bilangan Wabak Mengikut ME 03/2019		Kumulatif Wabak Sehingga ME 03/2019		Jumlah Wabak Sehingga Minggu 03/2019
		Wabak Terkawal	Wabak Tidak Terkawal ()	Wabak Terkawal	Wabak Tidak Terkawal ()	
1	CHERAS	13	7 (4)	14	0	14
2	LEMBAH PANTAI	25	0	30	0	30
3	KEPONG	13	4 (1)	18	2	20
4	TITIWANGSA	35	2 (1)	40	0	40
5	PUTRAJAYA	14	3 (1)	16	1	17
JUMLAH		100	16 (7)	118	3	121

Nota : 119 (0) : Kumulatif bilangan lokaliti wabak
: () Bilangan lokaliti hotspot

JADUAL 5: KES DAN KEMATIAN DENGGI MALAYSIA SERTA KUALA LUMPUR & PUTRAJAYA PADA MINGGU EPID 03/2019

Bil.	Negara/ Negeri	Jumlah	
		Kes	Kematian
1	Malaysia	9,119	10
2	Kuala Lumpur & Putrajaya	798	1

**JADUAL 6 : SENARAI LOKALITI WABAK DENGGI
DI KUALA LUMPUR DAN PUTRAJAYA PADA MINGGU EPID 03/2019**

Bil	Pejabat Kesihatan	Parlimen	Lokaliti	Jum. Kes	Tempoh Wabak Berlaku (Hari)	Status	
1.	CHERAS	CHERAS	TAMAN KOBENA (FLAT TAMAN KOBENA)	3	7	WT	
2.			V RESIDENCE 1 SUNWAY VELOCITY	2	3	WT	
3.			FLAT TAMAN MIHARJA (FASA 1 BLOK GENAP)	2	7	WT	
4.			FLAT SRI SELANGOR A (BLOK 1, 3 & 5)	6	39	HS	
5.			WARISAN CITYVIEW FASA 1 (BLOK A, B, C, & CHJ)	23	52	HS	
6.			TAMAN MIHARJA (MIHARJA KONDO FASA 3A)	4	26	WTK	
7.			FLAT TMN MIHARJA FASA 2A (BLOK 1, 3, 7 & 9)	5	23	WT	
8.		BANDAR TUN RAZAK	FLAT SRI JOHOR B(BLOK25-35)	2	6	WT	
9.			TAMAN MULIA (JALAN 16-23 & JALAN 20/117A - 22/117A)	3	5	WT	
10.			TASIK HEIGHT APPT BLOK D, E, F, G & H	3	6	WT	
11.			KUATERS HOSPITAL REHABILITASI	2	3	WT	
12.			DESA TASIK AWAM(BLOK 2,4,6)	7	45	HS	
13.			KUARTERS INTEGRASI CHERAS	20	44	HS	
14.			DESA TASIK POLIS (BLOK 1-17)	9	27	WTK	
15.			FLAT SRI JOHOR C(BLOK37-59)	7	27	WTK	
16.			SRI MAS KONDO	6	17	WT	
17.			TASIK HEIGHT APPT BLOK A, B & C	5	24	WT	
18.			PPR SRI MALAYSIA	2	12	WT	
19.			TAMAN MULIA (JALAN BUDIMAN 1-8)	2	9	WT	
20.			PANGSAPURI KASTURI	4	13	WT	
21.		LEMBAH PANTAI	LEMBAH PANTAI	TAMAN SRI SENTOSA (BAYVIEW COURT)	2	3	WB
22.				KL GATEWAY (KL GATEWAY MALL DAN KL GATEWAY RESIDENCE)	2	2	WB
23.				TAMAN SRI SENTOSA (FLAT TAMAN SRI SENTOSA BLOK 11--41)	2	5	WT
24.				FLAT TMN BUKIT ANGKASA (BLOK 1-7)	2	4	WT
25.				DESA AMAN 2 (PDRM)	5	10	WT
26.				PARKLANE OUG (BLOK A,B,C)	3	16	WT
27.				FLAT TMN BUKIT ANGKASA (BLOK 9 & BLOK 16-20)	3	11	WT
28.				APPT DELIMA	2	12	WT
29.			BUKIT BINTANG	JALAN TALALLA	2	4	WT
30.				JALAN BEDARA (RUMAH FLAT 4 TINGKAT)	3	3	WT
31.				PALM COURT APARTMENT	3	7	WT
32.			SEPUTEH	DANAU VILLA	3	3	WB
33.				ENDAH RIA CONDO FASA 2(C&D)	2	4	WB
34.				TROPICANA KONDO	2	3	WB
35.				Z RESIDENCE KONDO FASA 1 (A&B)	2	7	WT
36.				ENDAH REGAL CONDO	4	9	WT
37.				ENDAH PROMENADE CONDO	2	5	WT
38.				VISTA MSN	2	5	WT

39.			TAMAN SRI PETALING E1 (JLN SRI PETALING 12-18 & SBHG JLN SRI PETALING 2)	2	3	WT	
40.			MSN/ISN	4	3	WT	
41.			FLAT TAMAN SG BESI (BLOK 2,4,6,8,10,12)	2	3	WT	
42.			TAMAN SRI PETALING C2-JLN 7/149J-11/149J,SBHG JLN 2-3/149J	5	15	WT	
43.			PPR SALAK SELATAN	2	9	WT	
44.			TAMAN SRI PETALING B2-JLN 6/149L,JLN 8/149L,JLN 10/149L,JLN 12/149L	2	11	WT	
45.			KAWASAN PERINDUSTRIAN TRISEGI	3	22	WT	
46.	KEPONG	KEPONG	KUARTERS BALAI POLIS KEPONG	2	4	WT	
47.			TAMAN FADASON (JALAN 09/17 & 10/17)	2	11	WT	
48.		SEGAMPUT	DESA PARKCITY (NADIA PARKHOMES)	4	6	WT	
49.			MONT KIARA (MK 28)	2	4	WT	
50.			MONT KIARA (ANGKUPURI CONDOMINIUM)	2	2	WT	
51.			BANDAR MANJALARA (JALAN 2/62 (2-70), 7, 8 & 9/62)	5	23	WT	
52.			BUKIT TUNKU (RUMAH KONGSI TAMAN TUGU JALAN BERJASA)	3	12	WT	
53.			SRI INTAN CONDOMINIUM 1	4	19	WTK	
54.		BATU	TAMAN KOPERASI POLIS FASA 2 (JALAN 36/10 - 45/10)	2	8	WT	
55.			PANGSAPURI SRI GEMBIRA	3	5	WT	
56.			TAMAN BERINGIN (JALAN MARUDI 1-9, BINTULU, KAPIT)	2	4	WT	
57.			TAMAN MASTIARA (JALAN /18A)	8	31	HS	
58.			MELUR APARTMENT	10	19	WTK	
59.			CAPERS RESIDENTS	9	18	WTK	
60.			PPR BERINGIN (D,E,F)	2	11	WT	
61.			VILLA MAS 2 (KIPARK)	2	11	WT	
62.			PPR INTAN BAIDURI (BLOK D,E,F)	7	16	WT	
63.		TITIWANGSA	SETIAWANGSA	APPT MAHSURI	2	9	WT
64.				APPT INTAN	3	5	WT
65.				PPR AIR PANAS (BLOK G,H)	2	5	WT
66.	PPR SRI SEMARAK			3	4	WT	
67.	TAMAN SRI RAMPAI A (JLN 1/26 - 12/26))			2	1	WT	
68.	DESA SETIAWIRA (BLOK A - BLOK F)			2	2	WT	
69.	KPTOJ(JALAN PAHLAWAN 2/2 - BLOK 1,2)			5	7	WT	
70.	APPT MAWAR SARI			2	8	WT	
71.	TAMAN SETIAWANGSA (PUTRA APARTMENT)			5	13	WT	
72.	PPR SUNGAI BONUS			7	19	WT	
73.	K.NURI / K.PENGGUIN			2	11	WT	
74.	KERAMAT WANGSA (KELUMPUK CEMPAKA)			5	10	WT	
75.	SEASON GARDEN RESIDENCE			2	10	WT	
76.	TITIWANGSA		JALAN CHEMOR (TITIWANGSA CNTRL CONDO)	2	0	WB	
77.			PANGSA MURNI KERAMAT JAYA 2 (JLN GURNEY)	2	1	WB	
78.			TAMAN MALURI (JALAN JEJAKA 2,3,4,5,7,9)	2	1	WB	
79.			KG DATUK KERAMAT (LORONG KERAMAT	5	3	WT	

			TEPI,LORONG KERAMAT DALAM 1-8)				
80.			KG BARU (FLAT PKNS)	2	7	WT	
81.			THE ELEMENTS CONDO JALAN AMPANG	2	1	WT	
82.			PPR JELATEK	2	1	WT	
83.			TAMAN MALURI (PERTIWI INDAH APPT)	3	7	WT	
84.			DESA WANGSA KERAMAT A,B,C,D,E,F (KERAMAT Hujung)	21	54	HS	
85.			QRTS KAKITANGAN ATM (JLN U-THANT)	7	11	WT	
86.			KAMPUNG BARU (KG. ATAS B)	6	23	WT	
87.			JALAN JELATEK (SURIA JELATEK)	8	15	WT	
88.			KAMPUNG BARU (KG MASJID 1)	7	22	WT	
89.			THE PALLADIUM CONDOMINIUM	2	13	WT	
90.			KAMPUNG BARU (KG PINDAH)	4	21	WT	
91.			TMN MALURI (CASARIA APPT)	4	14	WT	
92.		WANGSA MAJU	FLAT TAMAN MELATI (BLOK D)	3	3	WT	
93.			SEK 4 WANGSA MAJU (BLOK A)	3	7	WT	
94.			SEK 1 W/MAJU BLOK C	10	29	WTK	
95.			KEM WARDIEBURN (BILIK BUJANG 6 RANGER)	7	18	WT	
96.			FLAT TAMAN MELATI (BLOK E1-E8)	6	21	WT	
97.			TAMAN MELATI (KENARI APPT)	4	10	WT	
98.			PPR GOMBAK SETIA	7	12	WT	
99.			TAMAN ROWTHER	3	15	WT	
100.	PUTRAJAYA		PUTRAJAYA	PRESINT 18 - PARCEL R13	2	1	WB
101.				PRESINT 17 - PPA1M SELASIH	3	8	WT
102.				PRESINT 11 - JALAN P11A1	4	8	WT
103.				PRESINT 11 - PARCEL ZON 4A	31	66	HS
104.				PRESINT 9 PARCEL 8 - BLOK A1-A3	10	29	WTK
105.				PRESINT 11 - JALAN P11K	7	20	WTK
106.				PRESINT 18 - PARCEL R8	6	22	WT
107.				PRESINT 11 - PARCEL ZON 3A	5	25	WT
108.				PRESINT 11 - JALAN P11H(1,2,3,4,5,6,7,8)	10	15	WT
109.				PRESINT 9 PARCEL 8- BLOK 8B1-8B3	2	10	WT
110.				PRESINT 9 PARCEL 2	3	10	WT
111.				PRESINT 11 - JALAN P11C/8-C/9	2	11	WT
112.				PRESINT 18 - PARCEL 18R12 -BLOK ABCD	3	11	WT
113.				PRESINT 9 - JALAN P9B1/7 - B1/13	3	13	WT
114.				PRESINT 11 - JALAN P11C/6-C/7	4	12	WT
115.				PRESINT 9 PARCEL 1	3	15	WT
116.				PRESINT 11 - PARCEL ZON 6B	3	13	WT

Nota :

- : Lokaliti hotspot
- : Wabak baru pada minggu epid semasa
- : Wabak Tidak Terkawal
- : Wabak Tamat

Disediakan oleh : Cawangan Penyakit Bawaan Vektor Jabatan Kesihatan WP Kuala Lumpur dan Putrajaya
Disemak dan : Ketua Penolong Pengarah Kanan (Vektor)
isahkan oleh : Jabatan Kesihatan WP Kuala Lumpur dan Putrajaya
Tarikh : 20 Januari 2019

**TREND KES DENGGI MENGIKUT MINGGU EPID BAGI WILAYAH PERSEKUTUAN & PUTRAJAYA
BAGI TAHUN 2018 DAN 2019 BAGI ME03/2019**

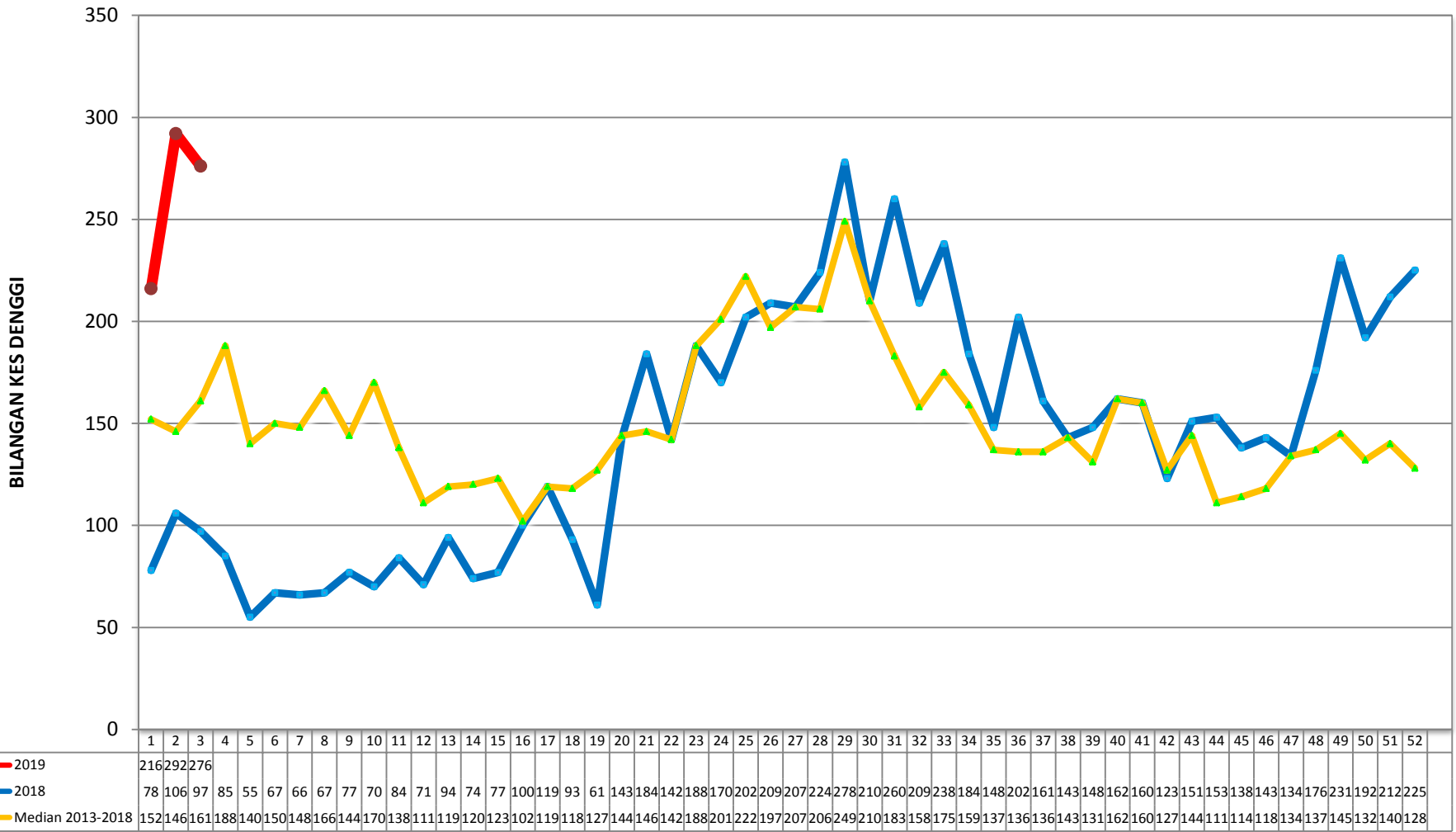

MINGGU EPIDEMIOLOGI

**KES DAFTAR DENGGI BAGI WILAYAH PERSEKUTUAN KUALA LUMPUR & PUTRAJAYA
(SEHINGGA 19 JANUARI 2019)**

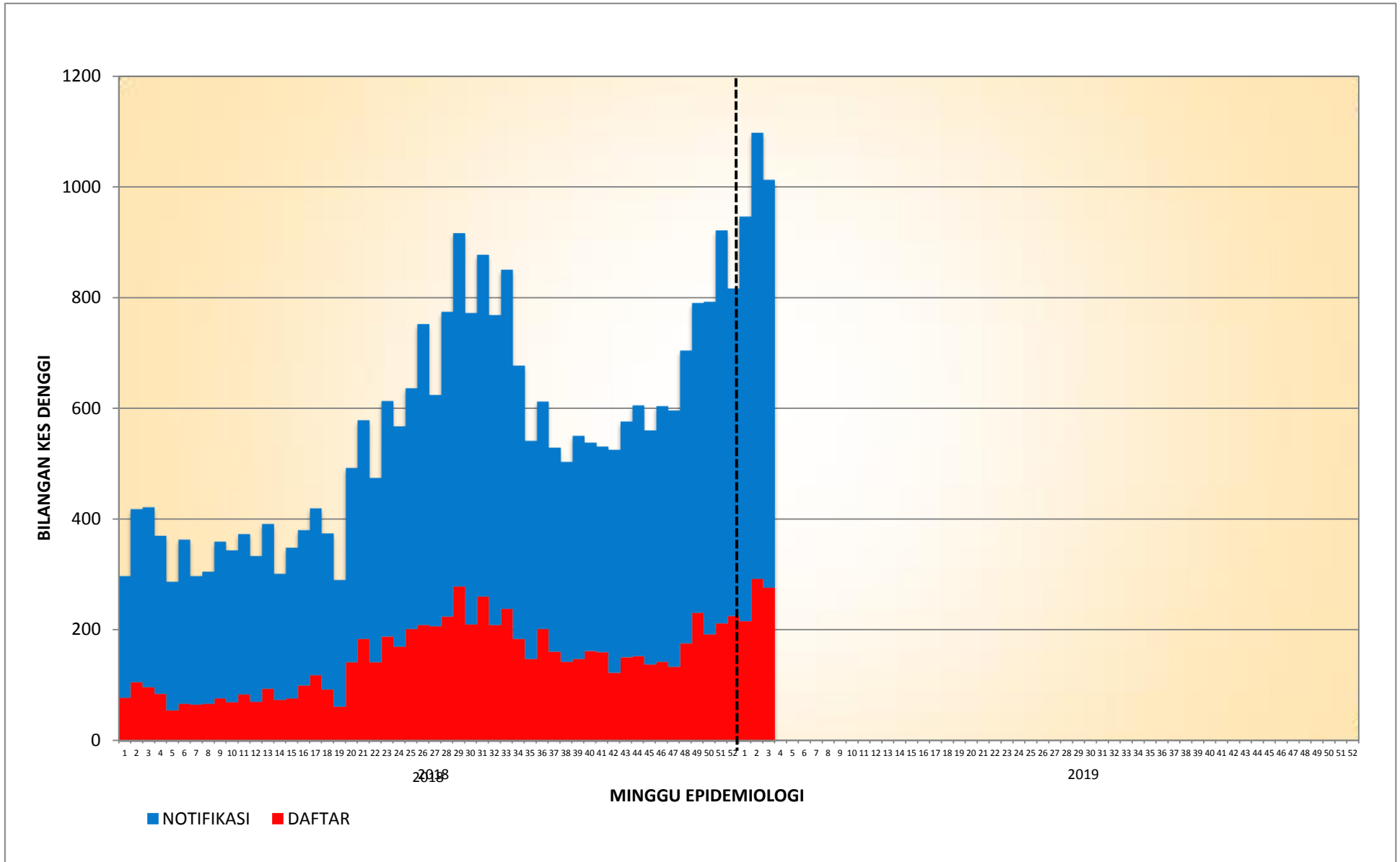

**KES DAFTAR DENGGI BAGI PK CHERAS
(SEHINGGA 19 JANUARI 2019)**

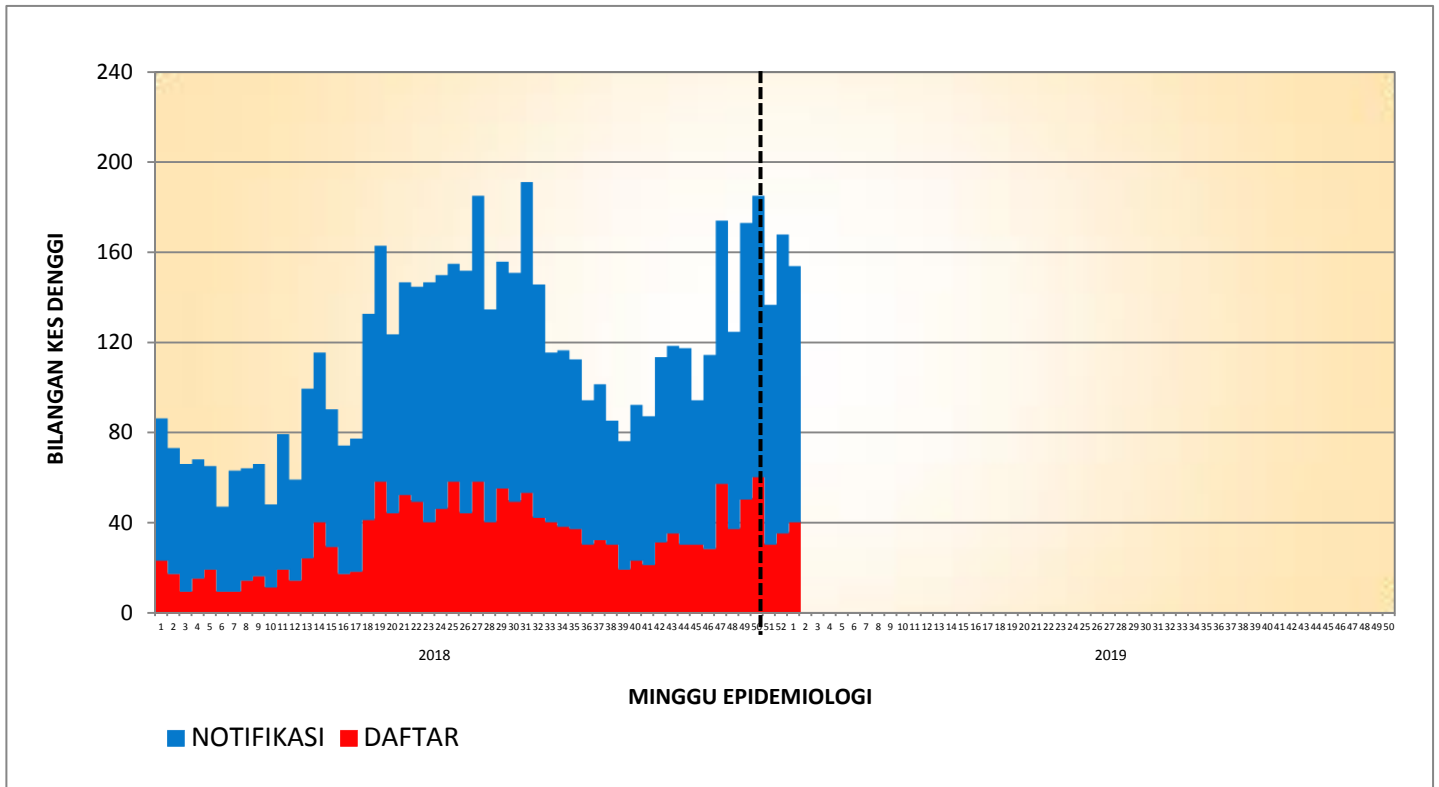

**KES DAFTAR DENGGI BAGI PK LEMBAH PANTAI
(SEHINGGA 19 JANUARI 2019)**

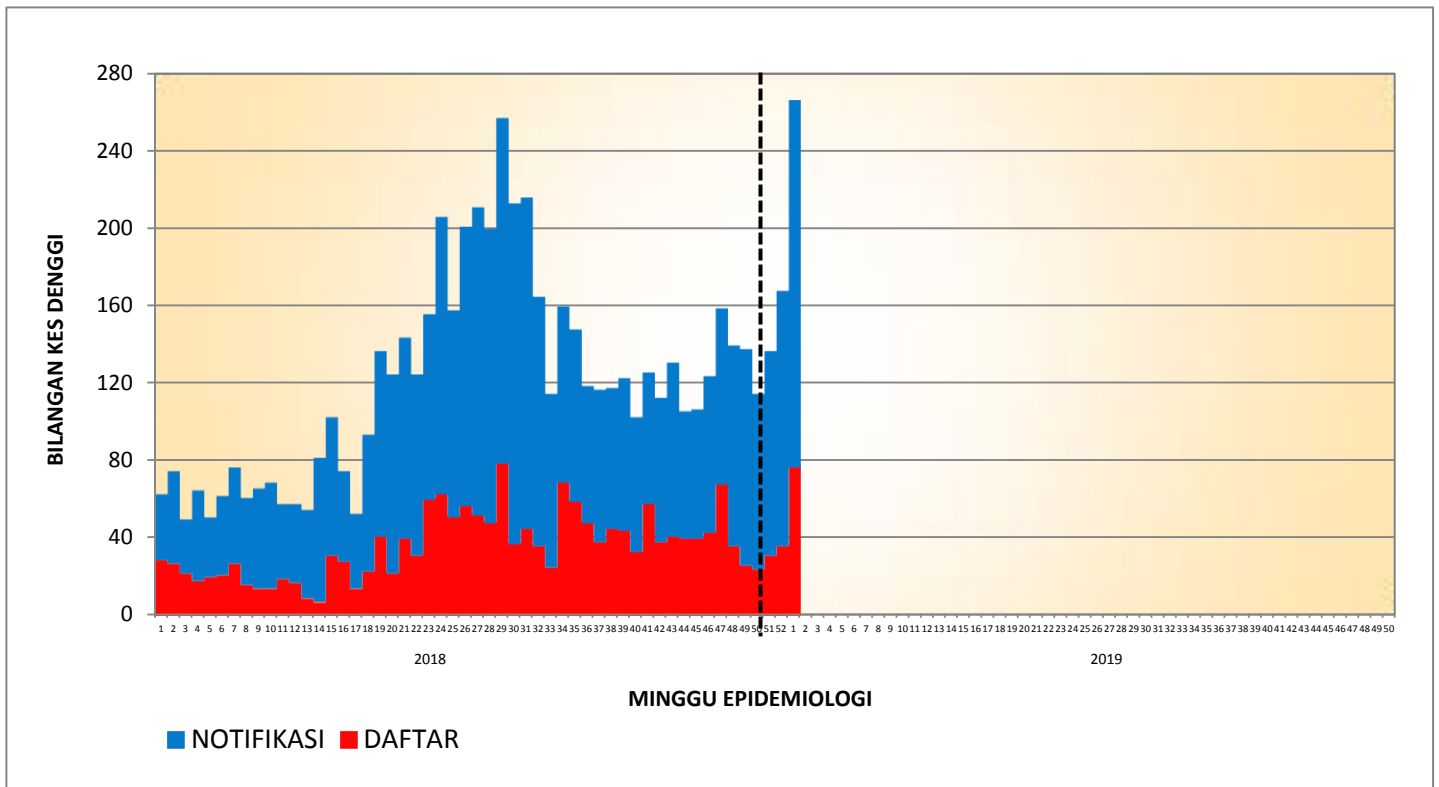

**DAFTAR DENGGI BAGI PK KEPONG
(SEHINGGA 19 JANUARI 2019)**

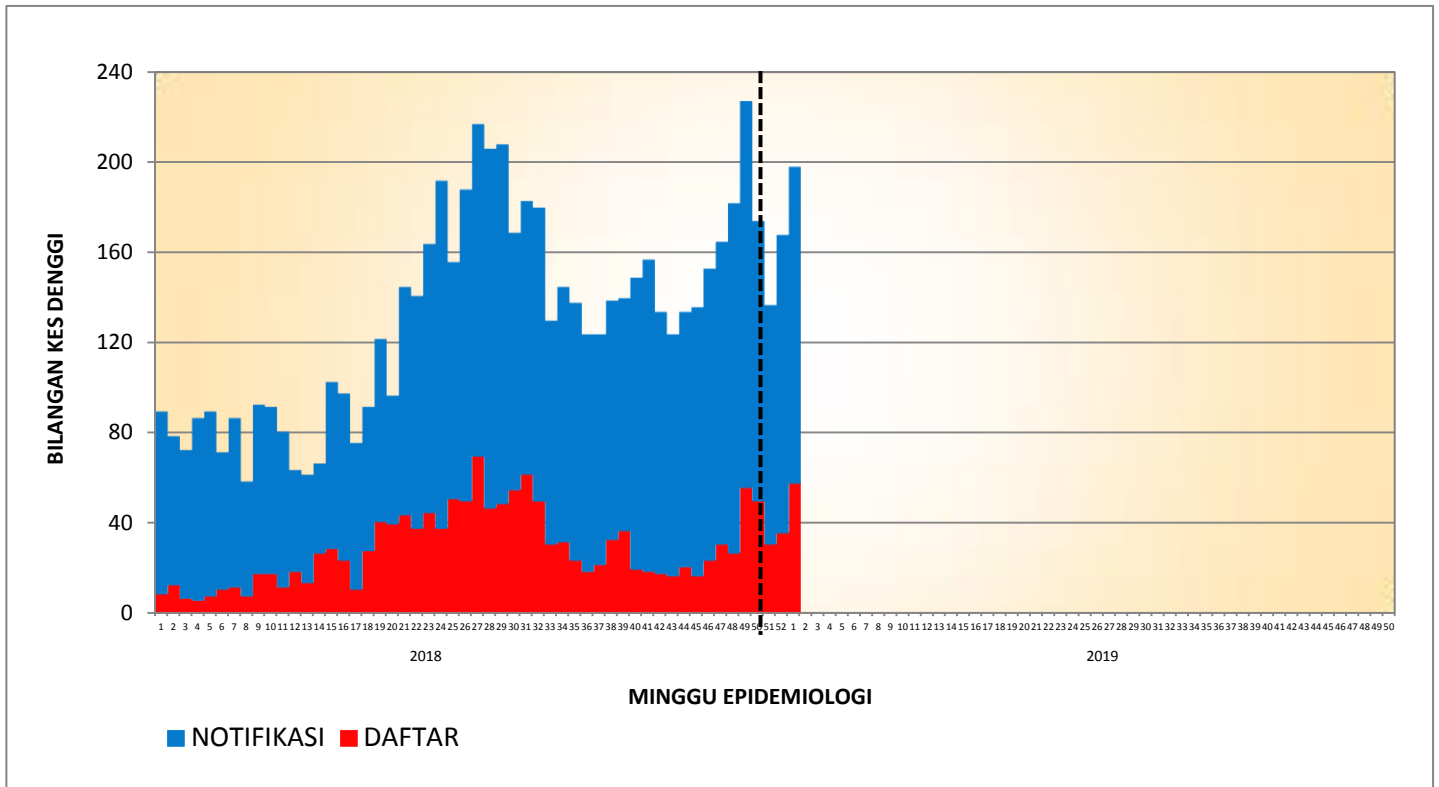

**KES DAFTAR DENGGI BAGI PK TITIWANGSA
(SEHINGGA 19 JANUARI 2019)**

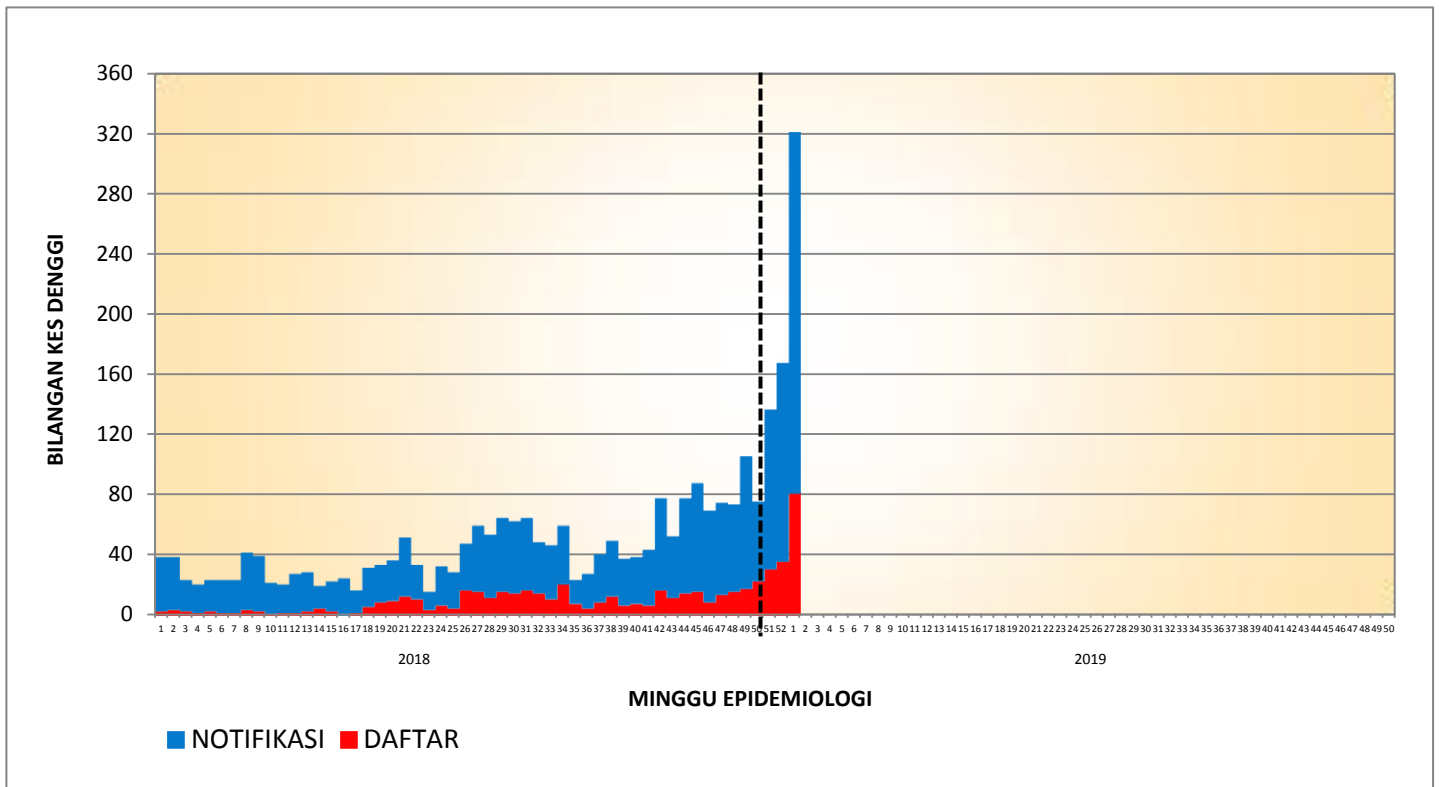

**DAFTAR DENGGI BAGI PK PUTRAJAYA
(SEHINGGA 19 JANUARI 2019)**

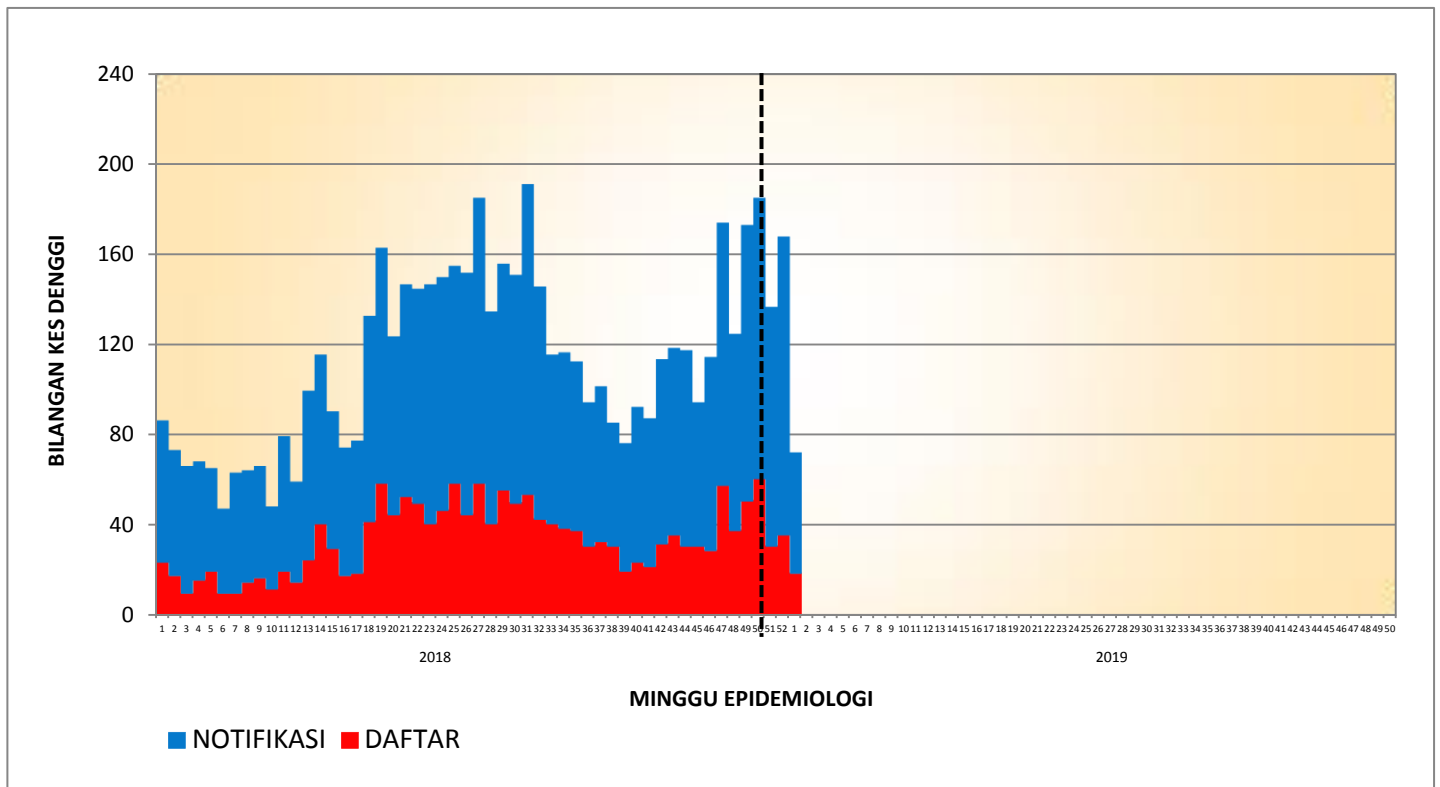

**TREN KUMULATIF WABAK, WTK/HOTSPOT DENGGI MENGIKUT MINGGU EPID
BAGI WILAYAH PERSEKUTUAN & PUTRAJAYA
BAGI TAHUN 2016, 2017, 2018 DAN 2019 BAGI ME03/2019**

