

**SITUASI SEMASA**  
**PENYAKIT BAWAAN VEKTOR DI KUALA LUMPUR DAN PUTRAJAYA**  
 Bagi Minggu Epid 02/2019 (06.01.2019 – 12.01.2019)

**JADUAL 1: PERBANDINGAN KUMULATIF KES DENGGI KUALA LUMPUR DAN PUTRAJAYA  
 PADA MINGGU EPID 02/2019 (2018 VS. 2019)**

Bil.	Zon	Jumlah Kes		Perbezaan Kes	Perbezaan (%)
		Sehingga ME02/2018	Sehingga ME02/2019		
1	KL	177 (0)	438 (0)	+261	+147.5%
2	Putrajaya	7 (0)	70 (1)	+63	+900%
Kuala Lumpur & Putrajaya		184 (0)	508 (1)	+324	+176.1%

Nota: ( ) Bilangan Kematian

Purata Kes Mingguan : 254

**JADUAL 2: KES DENGGI DILAPORKAN MENGIKUT PEJABAT KESIHATAN  
 PADA MINGGU EPID 02/2019**

Bil.	Pejabat Kesihatan	Parlimen	Jumlah Kes				Jumlah Kes Sehingga Minggu 02/2019	Peratus (%) Kes
			Minggu 01/2019 30.12.2018 hingga 05.01.2019		Minggu 02/2019 06.01.2019 hingga 22.01.2019			
1	Cheras	Cheras	12	31	15	36	67 (0)	13.2%
		Bdr Tun Razak	19		21			
2	Lembah Pantai	Lembah Pantai	6	33	22	69	102 (0)	20.1%
		Bkt Bintang	11		10			
		Seputeh	16		37			
3	Kepong	Kepong	8	44	5	62	106 (0)	20.9%
		Segambut	19		20			
		Batu	17		37			
4	Titiwangsa	Setiawangsa	26	77	31	86	163 (0)	32.1%
		Titiwangsa	23		28			
		Wangsa Maju	28		27			
5	Putrajaya	Putrajaya	31	31	39 (1)	39 (1)	70 (1)	13.8%
Kuala Lumpur & Putrajaya			216		292 (1)		508 (1)	

Nota: ( ) Bilangan Kematian

**JADUAL 3: KES DENGGI DI LAPORKAN PADA MINGGU EPID 02/2019**

Bil.	Pejabat Kesihatan	Bilangan Kes dan Kematian dilaporkan		Jumlah terkumpul kes denggi sehingga ME 02/2018	Jumlah terkumpul kes denggi sehingga ME 02/2019	Perbezaan peratus kenaikan/ Penurunan kes pada minggu epid 2018 dan 2019 (+/- )	Kadar insiden 2019
		ME 01/2019 30.12.2018 hingga 05.01.2019	ME 02/2019 06.01.2019 Hingga 22.01.2019				
1	Cheras (398,360)	31	36	49 (0)	67 (0)	36.7%	17
2	Lembah Pantai (311,760)	33	69	21 (0)	102 (0)	385.7%	33
3	Kepong (571,560)	44	62	44 (0)	106 (0)	140.9%	19
4	Titiwangsa (450,320)	77	86	63 (0)	163 (0)	158.7%	36
5	Putrajaya (85,500)	31	39 (1)	7 (0)	70 (1)	900.0%	82
<b>Kuala Lumpur &amp; Putrajaya (1,817,500)</b>		<b>216</b>	<b>292 (1)</b>	<b>184 (0)</b>	<b>508 (1)</b>	<b>176.1%</b>	<b>28</b>

Nota: Kadar Insiden (IR) bagi tahun 2018 adalah 418  
: ( ) Bilangan Kematian

**JADUAL 4: BILANGAN WABAK DENGGI  
DI KUALA LUMPUR DAN PUTRAJAYA PADA MINGGU EPID 02/2019**

Bil.	Pejabat Kesihatan	Bilangan Wabak Mengikut ME 02/2019		Kumulatif Wabak Sehingga ME 02/2019		Jumlah Wabak Sehingga Minggu 02/2019
		Wabak Terkawal	Wabak Tidak Terkawal ( )	Wabak Terkawal	Wabak Tidak Terkawal ( )	
1	CHERAS	9	8 (5)	7	0	7
2	LEMBAH PANTAI	14	0	14	0	14
3	KEPONG	14	5 (3)	13	0	13
4	TITIWANGSA	32	4 (2)	26	0	26
5	PUTRAJAYA	17	2 (1)	15	0	15
<b>JUMLAH</b>		<b>86</b>	<b>19 (11)</b>	<b>75</b>	<b>0</b>	<b>75</b>

Nota : 75 (0) : Kumulatif bilangan lokaliti wabak  
: ( ) Bilangan lokaliti hotspot





**JADUAL 5: SENARAI LOKALITI WABAK DENGGI  
DI KUALA LUMPUR DAN PUTRAJAYA PADA MINGGU EPID 02/2019**

Bil	Pejabat Kesihatan	Parlimen	Lokaliti	Jum. Kes	Tempoh Wabak Berlaku (Hari)	Status		
1.	CHERAS	CHERAS	FLAT SRI SELANGOR A (BLOK 1, 3 & 5)	5	32	HS		
2.			WARISAN CITYVIEW FASA 1 (BLOK A, B, C, & CHJ)	22	45	HS		
3.			TAMAN MIHARJA (MIHARJA KONDO FASA 3A)	4	19	WTK		
4.			FLAT TMN MIHARJA FASA 2A (BLOK 1, 3, 7 & 9)	5	16	WT		
5.			CHIN WOO COURT, PUDU	2	12	WT		
6.		BANDAR TUN RAZAK	DESA TASIK AWAM(BLOK 2,4,6)	7	38	HS		
7.			KUARTERS INTEGRASI CHERAS	17	37	HS		
8.			KEM SG BESI (JALAN MERDEKA 1)	7	36	HS		
9.			DESA TASIK POLIS (BLOK 1-17)	7	20	WTK		
10.			FLAT SRI JOHOR C(BLOK37-59)	6	18	WTK		
11.			SRI MAS KONDO	5	10	WT		
12.			TASIK HEIGHT APPT BLOK A, B & C	5	17	WT		
13.			PPR SRI MALAYSIA	2	5	WT		
14.			TAMAN MULIA (JALAN BUDIMAN 1-8)	2	2	WT		
15.			FLAT SRI KOTA	3	32	WT		
16.			DESA TASIK POLIS (BLOK 19-49)	3	10	WT		
17.			PANGSAPURI KASTURI	3	6	WT		
18.			LEMBAH PANTAI	LEMBAH PANTAI	DESA AMAN 2 (PDRM)	5	3	WT
19.		PARKLANE OUG (BLOK A,B,C)			3	9	WT	
20.		FLAT TMN BUKIT ANGKASA (BLOK 9 & BLOK 16-20)			2	4	WT	
21.		APPT DELIMA			2	5	WT	
22.		BUKIT BINTANG		PALM COURT APARTMENT	2	0	WT	
23.				JALAN KENANGA	2	11	WT	
24.				KAWASAN TRISEGI EMAS-JLN1/89-JLN6/89B	3	7	WT	
25.				TAMAN DESA PETALING (FLAT TAMAN DESA PETALING BLK 50-56)	3	9	WT	
26.				PPR SALAK SELATAN	2	2	WT	
27.		SEPUTEH		TAMAN SRI PETALING B2-JLN 6/149L,JLN 8/149L,JLN 10/149L,JLN 12/149L	2	4	WT	
28.				TAMAN SRI PETALING C2-JLN 7/149J-11/149J,SBHG JLN 2-3/149J	2	8	WT	
29.				TAMAN SALAK SELATAN B (JLN GEMPITA 1-3,SBHG JLN GEMPITA 2,SBHG JLN GEMPITA 1,3)	2	7	WT	
30.				KAWASAN PERINDUSTRIAN TRISEGI	3	15	WT	
31.				TAMAN DESA UTAMA B7-DANAU BUISENESS CENTRE (JLN 1/10F-3/109F)	2	10	WT	
32.		KEPONG		KEPONG	FLAT MUTIARA FADASON (BLOK A,B,C)	5	28	WTK
33.					TAMAN PETALING (JALAN 20/39 - 31/39)	2	10	WT
34.					TAMAN FADASON (JALAN 09/17 & 10/17)	2	4	WT
35.	SEGAMBUT	SEGAMBUT	BANDAR MENJALARA (AVELON TOWER CONDOMINIUM)	7	49	HS		
36.			BANDAR MANJALARA (JALAN 1/62C HINGGA JALAN 4/62C)	7	39	HS		
37.			BANDAR MANJALARA (JALAN 2/62 (2-70), 7, 8 & 9/62)	5	16	WT		
38.			BUKIT TUNKU (RUMAH KONGSI TAMAN TUGU JALAN BERJASA)	3	5	WT		
39.			TAMAN BUKIT MALURI (JALAN BUKIT MALURI 1-7)	3	18	WT		

40.			SRI INTAN CONDOMINIUM 1	3	12	WT
41.			TAMAN MASTIARA (JALAN /18C)	8	43	HS
42.			TAMAN MASTIARA (JALAN /18A)	8	24	WTK
43.			MELUR APARTMENT	8	12	WT
44.			CAPERS RESIDENTS	6	11	WT
45.			KEM BATU KENTOMEN (BILIK BUJANG)	2	13	WT
46.			JALAN KOLAM AIR 1,2,3,5	2	11	WT
47.			PPR BERINGIN (D,E,F)	2	4	WT
48.			VILLA MAS 2 (KIPARK)	2	4	WT
49.			TAMAN BERINGIN (JALAN MIRI 1-3, NIAH 1-6)	3	12	WT
50.			PPR INTAN BAIDURI (BLOK D,E,F)	3	9	WT
51.			KPTOJ(JALAN PAHLAWAN 2/2 - BLOK 1,2)	2	0	WT
52.			APPT MAWAR SARI	2	1	WT
53.			TAMAN SETIAWANGSA (PUTRA APARTMENT)	5	6	WT
54.			KELUMPUK PINANG	8	19	WT
55.			PPR SUNGAI BONUS	7	12	WT
56.			K.NURI / K.PENGGUIN	2	4	WT
57.			KERAMAT WANGSA (KELUMPUK CEMPAKA)	2	3	WT
58.			SEASON GARDEN RESIDENCE	2	3	WT
59.			KPTOJ(JALAN HANDALAN BLOK 1,2,4)	2	7	WT
60.			PA DESA REJANG (BLOK G,H,J,K)	2	12	WT
61.			DESA SETIAWIRA (BLOK A - BLOK F)	3	12	WT
62.			DESA SETIA WIRA (BLOK G,H,J)	2	11	WT
63.			TAMAN MALURI ( PERTIWI INDAH APPT )	2	0	WT
64.			DESA WANGSA KERAMAT A,B,C,D,E,F (KERAMAT HUJUNG)	18	47	HS
65.			KAMPUNG BARU (KG. ATAS A)	7	27	WTK
66.			QRTS KAKITANGAN ATM (JLN U-THANT)	5	4	WT
67.			KAMPUNG BARU (KG. ATAS B)	6	16	WT
68.			JALAN JELATEK (SURIA JELATEK)	8	8	WT
69.			KAMPUNG BARU (KG MASJID 1)	7	15	WT
70.			PPR JELATEK	4	12	WT
71.			TAMAN MALURI (INSTITUT PROFESIONAL BAITULMAL)	2	13	WT
72.			THE PALLADIUM CONDOMINIUM	2	6	WT
73.			KAMPUNG BARU (KG PINDAH)	3	14	WT
74.			TMN MALURI (CASARIA APPT)	2	7	WT
75.			SEK 4 WANGSA MAJU (BLOK A)	2	0	WT
76.			SEK 1 W/MAJU BLOK B	11	31	HS
77.			SEK 1 W/MAJU BLOK C	7	22	WTK
78.			KEM WARDIEBURN (BILIK BUJANG 6 RANGER)	6	11	WT
79.			FLAT TAMAN MELATI (BLOK E1-E8)	6	14	WT
80.			TAMAN MELATI ( KENARI APPT )	4	3	WT
81.			PPR GOMBAK SETIA	4	5	WT
82.			TAMAN DANAU KOTA (KONDO PLATINUM VIC LAKE 15)	3	15	WT
83.			PRIMA SETAPAK CONDO(JALAN PRIMA SETAPAK 5)	2	13	WT
84.			SEK 2 W/MAJU (BLOK C1-C14)	2	13	WT
85.			APARTMENT TERATAI MEWAH (BLOK 4, BLOK 6)	2	8	WT
86.			TAMAN ROWTHER	3	8	WT
87.			PRESINT 11 - JALAN P11A1	2	1	WT
88.			PRESINT 11 - PARCEL ZON 4A	30	59	HS
89.			PRESINT 9 PARCEL 8 - BLOK A1-A3	7	22	WTK
90.			PRESINT 11 - JALAN P11K	5	13	WT
		<b>BATU</b>				
		<b>SETIAWANGSA</b>				
		<b>TITIWANGSA</b>				
	<b>TITIWANGSA</b>					
		<b>WANGSA MAJU</b>				
	<b>PUTRAJAYA</b>	<b>PUTRAJAYA</b>				

91.		PRESINT 18 - PARCEL R8	6	15	WT
92.		PRESINT 11 - PARCEL ZON 3A	5	18	WT
93.		PRESINT 11 - JALAN P11H(1,2,3,4,5,6,7,8)	9	8	WT
94.		PRESINT 9 PARCEL 8- BLOK 8B1-8B3	2	3	WT
95.		PRESINT 9 PARCEL 2	3	3	WT
96.		PRESINT 11 - JALAN P11C/8-C/9	2	4	WT
97.		PRESINT 18 - PARCEL 18R12 -BLOK ABCD	3	4	WT
98.		PRESINT 9 - JALAN P9B1/7 - B1/13	3	6	WT
99.		PRESINT 11 - JALAN P11C/6-C/7	3	5	WT
100.		PRESINT 15 - PARCEL 15-12B	2	12	WT
101.		PRESINT 9 PARCEL 1	3	8	WT
102.		PRESINT 11 - PARCEL ZON 6B	2	6	WT
103.		PRESINT 9 PARCEL 12- BLOK E 1-E3	2	13	WT
104.		PRESINT 16 - PARCEL FASA 1C	2	11	WT
105.		PRESINT 5- PARCEL 5R4	2	10	WT

Nota :

-  : Lokaliti hotspot
-  : Wabak baru pada minggu epid semasa
-  : Wabak Tidak Terkawal
-  : Wabak Tamat

**Disediakan oleh** : Cawangan Penyakit Bawaan Vektor Jabatan Kesihatan WP Kuala Lumpur dan Putrajaya  
**Disemak dan** : Ketua Penolong Pengarah Kanan (Vektor)  
**isahkan oleh** : Jabatan Kesihatan WP Kuala Lumpur dan Putrajaya  
**Tarikh** : 13 Januari 2019

## TREND KES DENGGI MENGIKUT MINGGU EPID BAGI WILAYAH PERSEKUTUAN & PUTRAJAYA BAGI TAHUN 2018 DAN 2019 BAGI ME02/2019

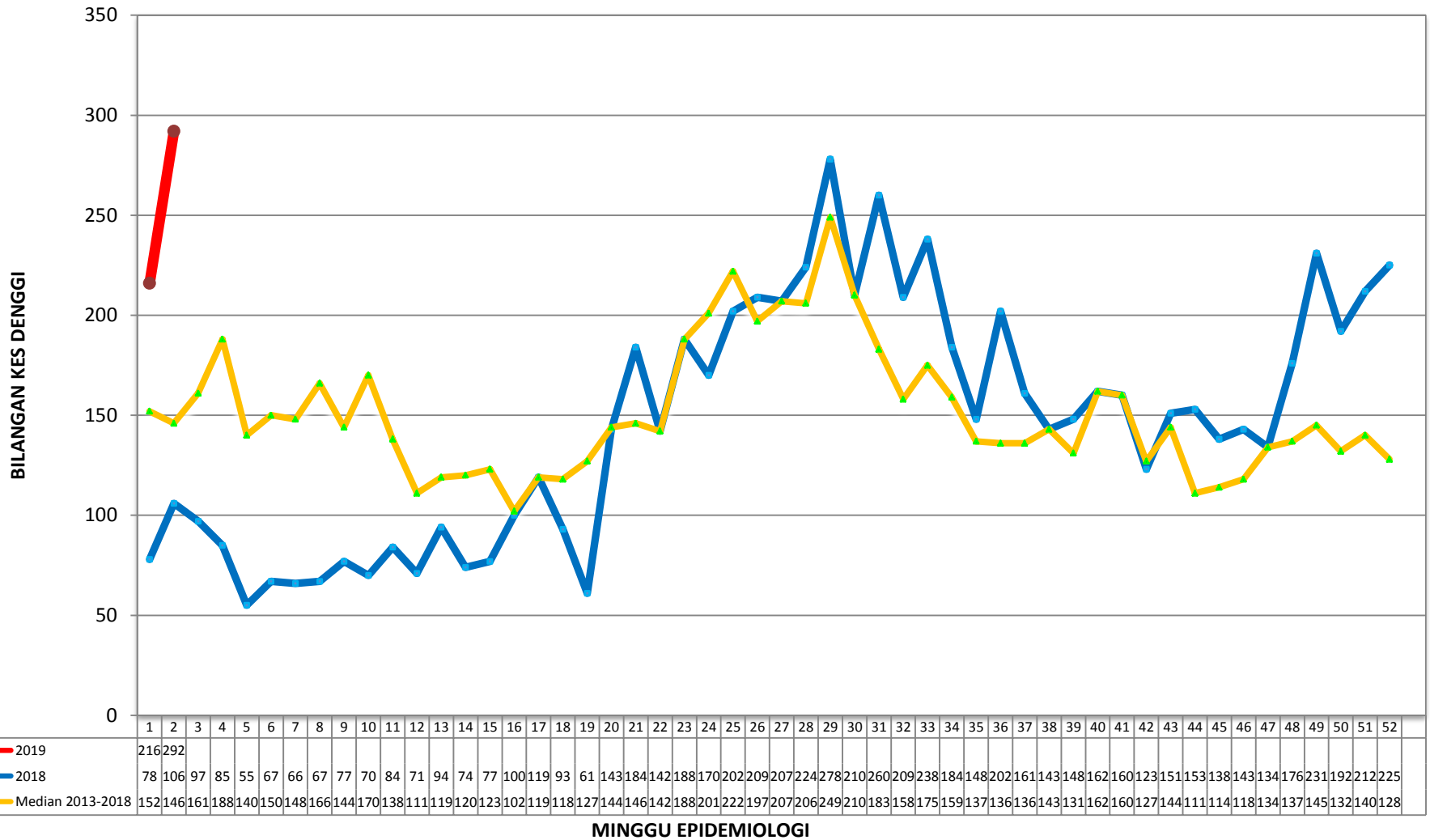

**TREN KUMULATIF WABAK, WTK/HOTSPOT DENGGI MENGIKUT MINGGU EPID  
BAGI WILAYAH PERSEKUTUAN & PUTRAJAYA  
BAGI TAHUN 2016, 2017, 2018 DAN 2019 BAGI ME02/2019**

