

SITUASI SEMASA
PENYAKIT BAWAAN VEKTOR DI KUALA LUMPUR DAN PUTRAJAYA
 Bagi Minggu Epid 41/2019 (16.10.2019–12.10.2019)

**JADUAL 1: PERBANDINGAN KUMULATIF KES DENGGI KUALA LUMPUR DAN PUTRAJAYA
 PADA MINGGU EPID 41/2019 (2018 VS. 2019)**

Bil.	Zon	Jumlah Kes		Perbezaan Kes	Perbezaan (%)
		Sehingga ME41/2018	Sehingga ME41/2019		
1	KL	5,415 (8)	12,065 (6)	+6,650	+122.8%
2	Putrajaya	298 (0)	968 (2)	+670	+224.8%
Kuala Lumpur & Putrajaya		5,713 (8)	13,033 (8)	+7,320	+128.1%

Nota: () Bilangan Kematian

Purata Kes Mingguan : 318

**JADUAL 2: KES DENGGI DILAPORKAN MENGIKUT PEJABAT KESIHATAN
 PADA MINGGU EPID 41/2019**

Bil.	Pejabat Kesihatan	Parlimen	Jumlah Kes				Jumlah Kes Sehingga Minggu 41/2019	Peratus (%) Kes
			Minggu 40/2019 29.09.2019 hingga 05.10.2019		Minggu 41/2019 06.10.2019 hingga 12.10.2019			
1	Cheras	Cheras	21	48	8	27	2,050 (0)	15.7%
		Bdr Tun Razak	27		19			
2	Lembah Pantai	Lembah Pantai	12	55	4	43	2,792 (2)	21.4%
		Bkt Bintang	15		9			
		Seputeh	28		30			
3	Kepong	Kepong	11	66	11	66	3,526 (1)	27.1%
		Segambut	22		20			
		Batu	33		35			
4	Titiwangsa	Setiawangsa	33	95	23	69	3,697 (3)	28.4%
		Titiwangsa	19		24			
		Wangsa Maju	43		22			
5	Putrajaya	Putrajaya	14	14	5	5	968 (2)	7.4%
Kuala Lumpur & Putrajaya			278		210		13,033 (8)	

Nota: () Bilangan Kematian

JADUAL 3: KES DENGGI DI LAPORKAN PADA MINGGU EPID 41/2019

Bil.	Pejabat Kesihatan	Bilangan Kes dan Kematian dilaporkan		Jumlah terkumpul kes denggi sehingga ME 41/2018	Jumlah terkumpul kes denggi sehingga ME 41/2019	Perbezaan peratus kenaikan/ Penurunan kes pada minggu epid 2018 dan 2019 (+/-)	Kadar insiden 2019
		ME 40/2019 29.09.2019 Hingga 05.09.2019	ME 41/2019 06.09.2019 Hingga 12.10.2019				
1	Cheras (398,360)	48	27	1,346 (2)	2,050 (0)	+52.3%	515
2	Lembah Pantai (311,760)	55	43	1,174 (1)	2,792 (2)	+137.8%	896
3	Kepong (571,560)	66	66	1,390 (2)	3,526 (1)	+153.7%	617
4	Titiwangsa (450,320)	95	69	1,505 (3)	3,697 (3)	+145.6%	821
5	Putrajaya (85,500)	14	5	298 (0)	968 (2)	+224.9%	1,132
Kuala Lumpur & Putrajaya (1,817,500)		278	210	5,713 (8)	13,033 (8)	+128.1%	717

Nota: Kadar Insiden (IR) bagitahun 2018 adalah 418
: () Bilangan Kematian

JADUAL 4: BILANGAN WABAK DENGGI DI KUALA LUMPUR DAN PUTRAJAYA PADA MINGGU EPID 41/2019

Bil.	Pejabat Kesihatan	Bilangan Wabak Mengikut ME 41/2019		Kumulatif Wabak Sehingga ME 41/2019		Jumlah Wabak Sehingga Minggu Epid 41/2019
		Wabak Terkawal	Wabak Tidak Terkawal ()	Wabak Terkawal	Wabak Tidak Terkawal ()	
1	CHERAS	10	7 (4)	274	59 (37)	333 (37)
2	LEMBAH PANTAI	19	1 (0)	400	52 (30)	452 (30)
3	KEPONG	19	4 (4)	455	69 (43)	524 (43)
4	TITIWANGSA	32	7 (3)	562	28 (23)	590 (23)
5	PUTRAJAYA	7	1 (1)	101	24 (19)	125 (19)
JUMLAH		87	20 (12)	1,792	232 (152)	2,024 (152)

Nota: 1143 (76): Kumulatif bilangan lokaliti wabak
: () Bilangan lokaliti hotspot

JADUAL 5: KES DAN KEMATIAN DENGGI MALAYSIA SERTA KUALA LUMPUR & PUTRAJAYA PADA MINGGU EPID 41/2019

Bil.	Negara/ Negeri	Jum. Kes		Perbezaan Kes	Perbezaan (%)
		Sehingga ME41/2018	Sehingga ME41/2019		
1	Malaysia	58,155 (100)	104,746(152)	+46,591	+80.1%
2	Kuala Lumpur & Putrajaya	5,713 (8)	13,033 (8)	+7,320	+128.1%

**JADUAL 6: SENARAI LOKALITI WABAK DENGGI
DI KUALA LUMPUR DAN PUTRAJAYA PADA MINGGU EPID 41/2019**

Bil	Pejabat Kesihatan	Parlimen	Lokaliti	Jum. Kes	Tempoh Wabak Berlaku (Hari)	Status
1.	CHERAS	CHERAS	FLAT TAMAN MIHARJA (FASA 1 BLOK GENAP)	37	81	HS
2.			FLAT TMN MIHARJA FASA 2A (BLOK 1, 3, 7 & 9)	2	9	WT
3.			FLAT TAMAN MIHARJA FASA 2B (BLOK 11, 17, 19, 21 & 23)	2	10	WT
4.			TAMAN MIDAH (MIDAH RIA CONDO)	3	11	WT
5.			FLAT SRI SARAWAK	2	10	WT
6.			D'ALAMANDA PUDU IMPIAN	3	18	WT
7.		BANDAR TUN RAZAK	TASIK HEIGHT APPT BLOK D, E, F, G & H	2	2	WB
8.			PANGSAPURI SRI PENARA FASA 2 (BLOK C-D)	29	80	HS
9.			KEM SG.BESI (JALAN LABUAN) BLOK E1, E2, F1, F2	4	34	HS
10.			DESA TASIK AWAM(BLOK 2,4,6)	12	45	HS
11.			TAMAN BUKIT ANGGERIK B (JLN 9/154(NO.1-67), 2/154,10-16/154,23-29/154	4	24	WTK
12.			TAMAN BUKIT CHERAS(CHERIA HEIGHT APPT)	6	25	WTK
13.			BANDAR TASIK SELATAN FASA 1 (JLN 10/146 - JLN 19/146)	6	22	WTK
14.			FLAT SRI JOHOR C(BLOK37-59)	2	7	WT
15.			TAMAN BUKIT CHERAS B (JLN 1, 4 -11/144A)	2	8	WT
16.			FLAT SRI SABAH B(BLOK 62-70)	2	8	WT
17.			DESA TASIK POLIS (BLOK 19-49)	4	20	WT
18.			TAMAN ORKID DESA FASA 2 (JLN 32-38/142)	3	14	WT
19.		LEMBAH PANTAI	TAMAN SRI SENTOSA (BAYVIEW COURT)	2	8	WT
20.			APPT ABDULLAH HUKUM	2	11	WT
21.		BUKIT BINTANG	FLAT HANG TUAH	2	9	WT
21.			JALAN SULTAN ABDUL SAMAD	2	13	WT
22.	FLAT TAMAN SG BESI (BLOK 2,4,6,8,10)		4	14	WT	





Bil	Pejabat Kesihatan	Parlimen	Lokality	Jum. Kes	Tempoh Wabak Berlaku (Hari)	Status
23.	LEMBAH PANTAI	SEPUTEH	FLAT TAMAN NAGA EMAS F2 (BLOK 42,44,46)	2	1	WB
24.			ABADI INDAH APPT FASA 2 (BLOK 51,53 & 55)	2	3	WB
25.			TAMAN YARL C-SBHGN JLN AWAN KECIL,JLN AWAN KECIL 1-3,SBHGN PERSIARAN AWAN JAWA)	8	30	WTK
26.			SRI JATI 1	5	16	WT
27.			ARENA GREEN BUKIT JALIL FASA 1 - BLOK A-C	5	22	WT
28.			DANAU MURNI CONDO	3	2	WT
29.			DESA GEMBIRA KONDO	2	3	WT
30.			IRIS APPARTMENT	2	4	WT
31.			TAMAN BUKIT INDAH 1(JLN NYAMAN, JLN NYAMAN 1-5)	2	4	WT
32.			ABADI INDAH APARTMENT FASA 1(7&9)	2	7	WT
33.			PPR PINGGIRAN 1 (BLOK A,B,C,D,E,F)	3	9	WT
34.			TAMAN OUG B (LORONG HUJAN EMAS,JLN HUJAN EMAS 1-3,SBHG JLN HUJAN,JLN 1/135)	2	9	WT
35.			TIARA FABER CONDO	2	9	WT
36.			TAMAN OUG C (JLN HUJAN EMAS 4-6,SBHG JLN HUJAN EMAS)	3	12	WT
37.	TERATAK MUHIBBAH 2	3	15	WT		
38.	KEPONG	KEPONG	TAMAN PUSAT KEPONG (RUMAH KEDAI 4 TINGKAT - JALAN 9/40 - 10/40)	2	2	WT
39.			KEPONG BARU (JALAN HELANG,HELANG LAUT,HELANG JAMBUL, HELANG SEWA)	2	11	WT
40.			JINJANG UTARA (JALAN JINJANG AMAN 1-5)	3	15	WT
41.	KEPONG	SEGAMBUT	TAMAN SRI KUCHING (FLAT TAMAN SRI KUCHING BLOK J,K,L,M)	2	2	WB
42.			KAMPUNG SG PENCHALA (JALAN SG PENCHALA 2)	2	4	WT
43.			RUMAH KONGSI (AGILE CONSTRUCTION)	3	7	WT
44.			TAMAN SEGAMBUT SPPK (JALAN DUTAMAS SEROJA 1 (2-98))	2	10	WT

Bil	Pejabat Kesihatan	Parlimen	Lokality	Jum. Kes	Tempoh Wabak Berlaku (Hari)	Status		
45.			KUARTERS KERAJAAN JALAN DUTA (A,B,C,D,E,F)	2	9	WT		
46.			TAMAN SRI SEGAMBUT (JLN UDANG KERTAS 1-4,JLN UDANG KERTAS,JLN UDANG KERTAS 1)	2	11	WT		
47.			DUTAMAS (HARTAMAS REGENCY 1 CONDOMINIUM)	4	17	WT		
48.		BATU	ASRAMA PUTERI DESA VIEW	2	2	WB		
49.			TAMAN BATU PERMAI (JALAN /18B)	4	33	HS		
50.			TAMAN DATO SENU (JALAN DATO SENU 06-09)	10	44	HS		
51.			SRI SUAJAYA KONDO	9	37	HS		
52.			PANGSAPURI AMAN PUTRA	36	55	HS		
53.			PPR SRI AMAN (BLOK A, B, C, D)	3	4	WT		
54.			RKAT AMPAT TIN	4	4	WT		
55.			FLAT SENTUL UTAMA	3	7	WT		
56.			TAMAN INTAN BAIDURI (JALAN 8D-11D)	2	8	WT		
57.			PPR BATU MUDA (BLOK A, B, C DAN D)	2	8	WT		
58.			PPR TAMAN WAHYU 2 (BLOK A, B DAN C)	2	10	WT		
59.			TAMAN KOPERASI POLIS FASA 2 (JALAN 36/10 - 45/10)	3	18	WT		
60.			TAMAN MILLION (JALAN KEDIDI, SERINDIT, PUNGGOK DAN GAGAK)	3	22	WT		
61.			TITIWANGSA	SETIAWANGSA	KPTOJ(JALAN HANDALAN BLOK 6,8,10)	2	2	WB
62.					PANGSAPURI ATM	18	41	HS
63.					PA DESA REJANG (BLOK A,B,C,D)	5	19	WTK
64.					K. CAMAR / K.CEMPERLING	10	21	WTK
65.		KERAMAT WANGSA (KELUMPUK CEMPAKA)			9	9	WT	
66.		SEK 10 WANGSA MAJU (BLOK C1-C10)			2	2	WT	
67.		TAMAN SRI RAMPAI(JALAN RAMPAI EMAS)			2	5	WT	

Bil	Pejabat Kesihatan	Parlimen	Lokality	Jum. Kes	Tempoh Wabak Berlaku (Hari)	Status
68.			KELUMPUK PINANG	2	3	WT
69.			APPT MAWAR SARI	2	5	WT
7.			KPTOJ(JALAN HANDALAN 1/4 & 2/4)	2	6	WT
71.			DESA TUN HUSSEIN ONN (BLOK A1-A10)	2	6	WT
72.			KELUMPUK BUNGA RAYA	2	5	WT
73.			DESA TUN HUSSEIN ONN (BLOK E1-E5)	2	8	WT
74.			KELUMPUK KUANG,KEDIDI,KENARI	2	8	WT
75.			APPT MAHSURI	4	16	WT
76.			PA DESA REJANG (BLOK G,H,J,K)	2	10	WT
77.			MENARA SRI KEMBOJA, SRI TANJUNG, SRI KENANGA)	3	19	WT
78.			KG BARU (FLAT PKNS)	7	33	HS
79.			DESA WANGSA KERAMAT G,H,J (KERAMAT HUJUNG)	5	20	WTK
80.			TAMAN MALURI (CASARIA APPT)	14	29	WTK
81.			KAMPUNG BARU (KG PINDAH)	4	3	WT
82.			THE ELEMENTS CONDO JALAN AMPANG	2	5	WT
83.			FLAT TAMAN MALURI 4 / 5 / 6	2	5	WT
84.			DESA PANDAN (BLOK E)	3	3	WT
85.			DESA PANDAN (BLOK B)	2	11	WT
86.			DESA PANDAN (BLOK C)	4	16	WT
87.			KG DATUK KERAMAT (JALAN PAWANG)	2	11	WT
88.			SEK 2 W/MAJU (BLOK C1-C14)	2	0	WB
89.			PPR GOMBAK SETIA	14	32	HS
90.			TAMAN DANAU KOTA(JLN 1/23B-8/23B)	6	26	WT
91.			TAMAN IBU KOTA (JLN IBU KOTA 2,4,6,8,10, JLN TMN IBU KOTA, JALAN IBU KOTA KIRI)	2	9	WT
92.			FLAT TAMAN MELATI (BLOK F)	2	10	WT
93.			TAMAN DESA SETAPAK (JLN 35/27B-41/27B)	2	11	WT

Bil	Pejabat Kesihatan	Parlimen	Lokaliti	Jum. Kes	Tempoh Wabak Berlaku (Hari)	Status
94.			SEK 1 W/MAJU BLOK D	3	11	WT
95.			TAMAN MELATI (JALAN 1/5A)	3	12	WT
96.			SEK 1 W/MAJU BLOK E	2	12	WT
97.			TAMAN KOPERASI POLIS FASA 1 (JLN 1/10-JLN 10/10)	3	13	WT
98.			KAMPUNG SG MULIA(LORONG SG MULIA 1-5)	4	18	WT
99.			SEK 2 WANGSA MAJU (MENARA ALPHA KONDO)	3	18	WT
100.	PUTRAJAYA	PUTRAJAYA	PRESINT 9 - FASA 7	8	36	HS
101.			PRESINT 9 - PUTRA HARMONI - BLOK CD	8	17	WT
102.			PRESINT 11 - JALAN P11C/8-C/9	2	10	WT
103.			PRESINT 17- BLOK ABCD PARCEL 17RK1	2	11	WT
104.			PRESINT 9 - PUTRA HARMONI - BLOK AB	2	12	WT
105.			PRESINT 9 - FASA 1	3	13	WT
106.			PRESINT 11 - ZON 4A - BLOK AB	2	7	WT
107.			PRESINT 11 - JALAN P11C/14-C/16	3	16	WT

Nota :

-  : Lokaliti hotspot
-  : Wabak baru pada minggu epid semasa
-  : Wabak Tidak Terkawal
-  : Wabak Tamat

Disediakan oleh: Cawangan Penyakit Bawaan Vektor Jabatan Kesihatan WP Kuala Lumpur dan Putrajaya

Disemak dan : Ketua Penolong Pengarah Kanan (Vektor)

Disahkan oleh Jabatan Kesihatan WP Kuala Lumpur dan Putrajaya

Tarikh : 13 Oktober 2019

**TREND KES DENGGI MENGIKUT MINGGU EPID BAGI WILAYAH PERSEKUTUAN & PUTRAJAYA
BAGI TAHUN 2018 DAN 2019 BAGI ME41/2019**

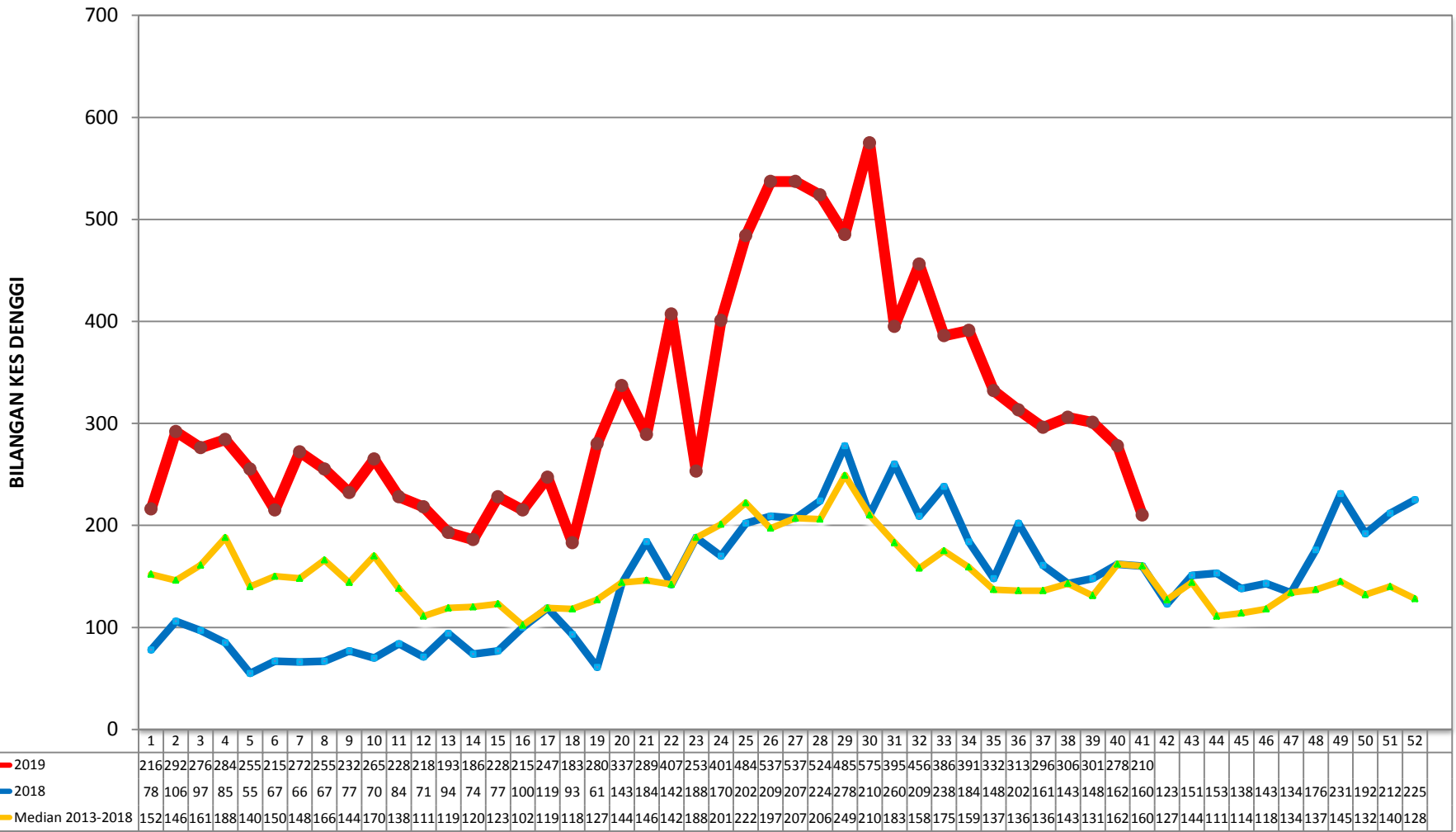

MINGGU EPIDEMIOLOGI

**KES DAFTAR DENGGI BAGI WILAYAH PERSEKUTUAN KUALA LUMPUR & PUTRAJAYA
(SEHINGGA 12 OKTOBER 2019)**

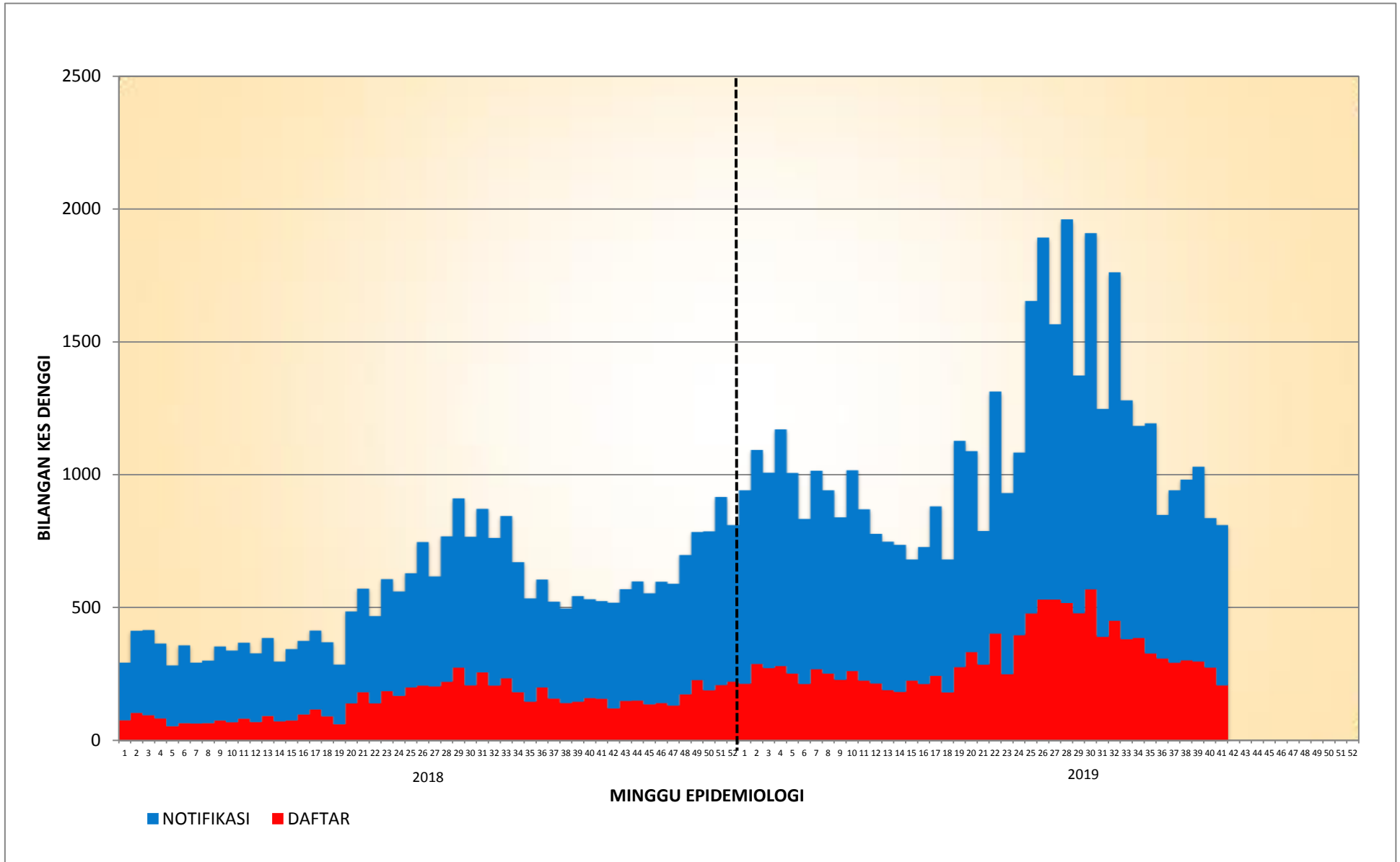

**KES DAFTAR DENGGI BAGI PK CHERAS
(SEHINGGA 12 OKTOBER 2019)**

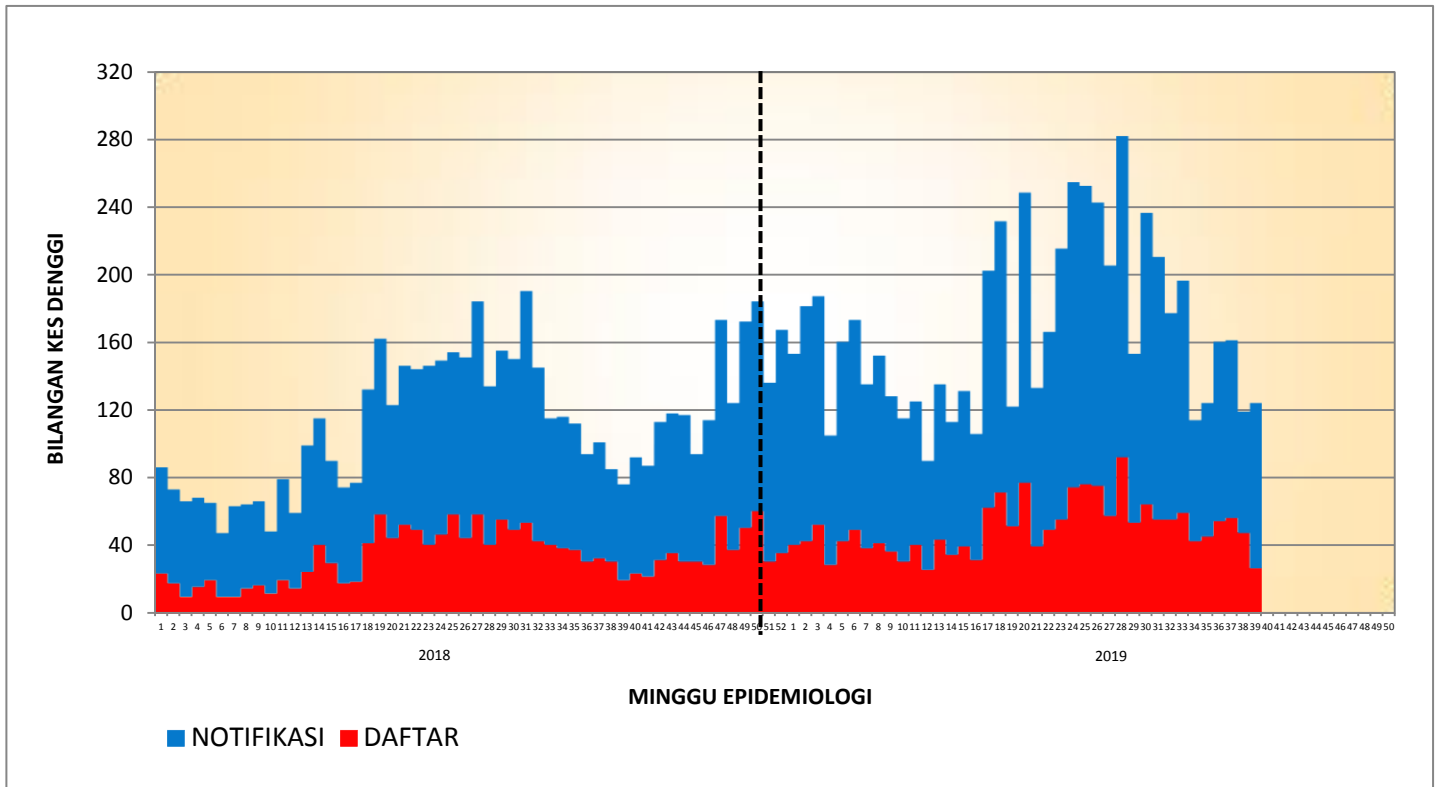

**KES DAFTAR DENGGI BAGI PK LEMBAH PANTAI
(SEHINGGA 12 OKTOBER 2019)**

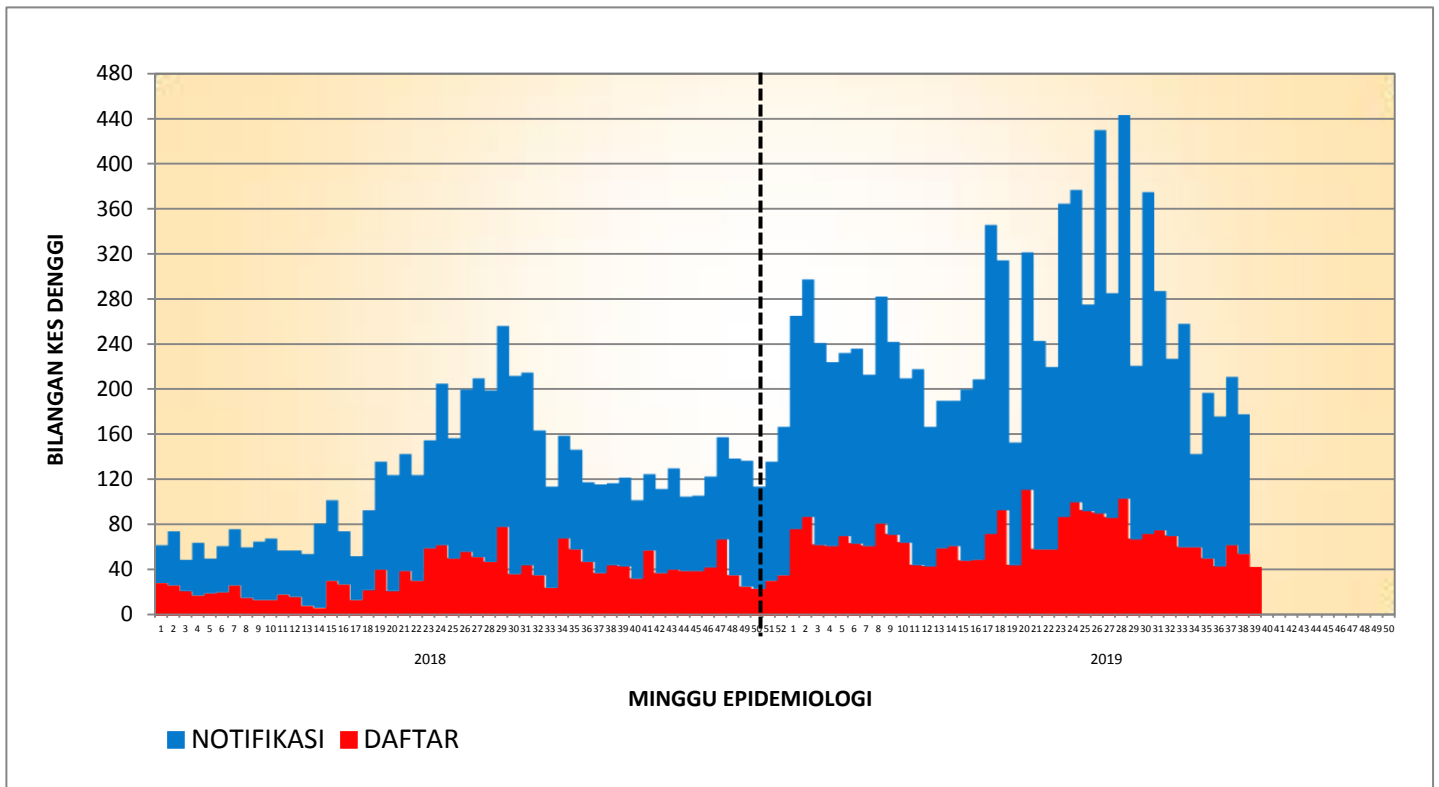

**KES DAFTAR DENGGI BAGI PK KEPONG
(SEHINGGA 12 OKTOBER 2019)**

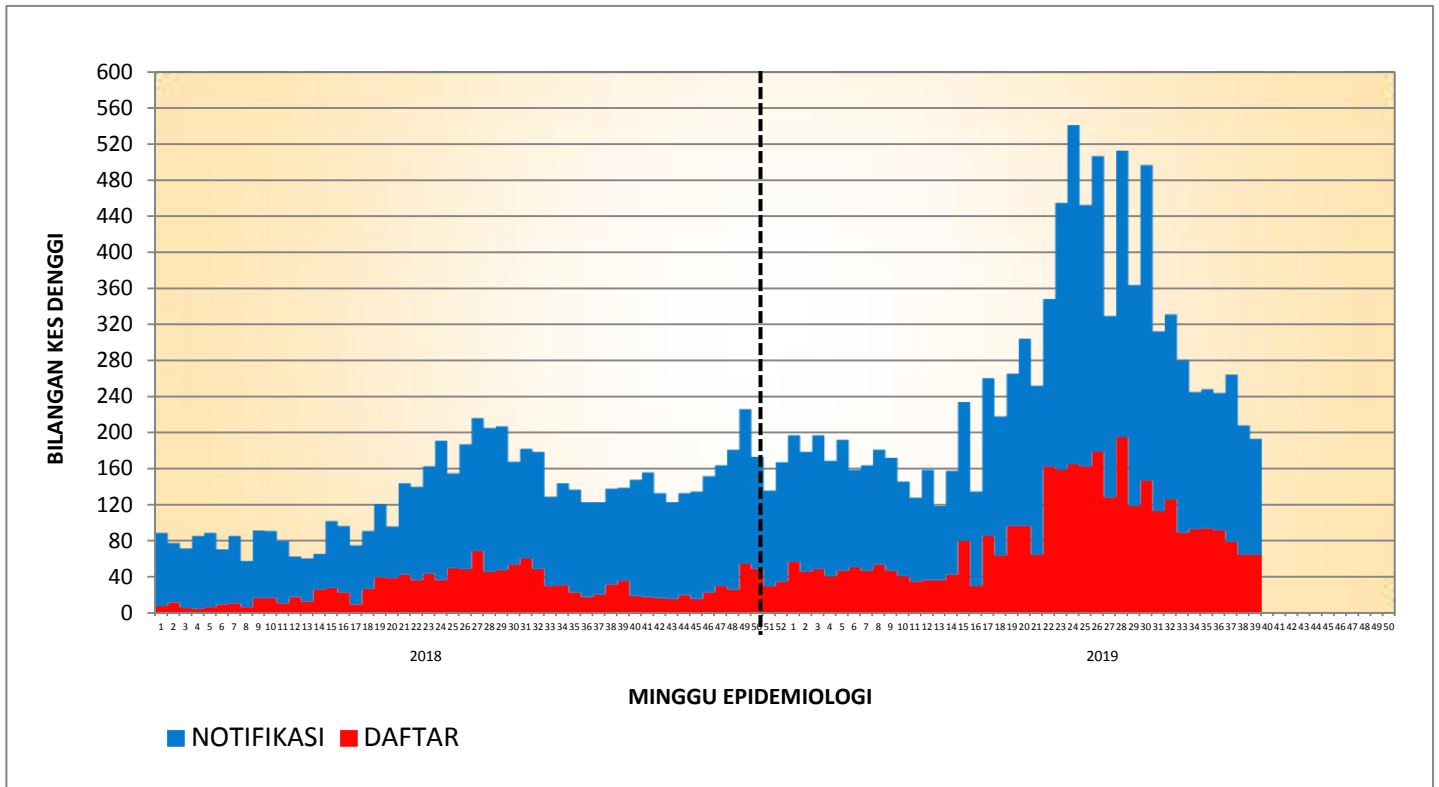

**KES DAFTAR DENGGI BAGI PK TITIWANGSA
(SEHINGGA 12 OKTOBER 2019)**

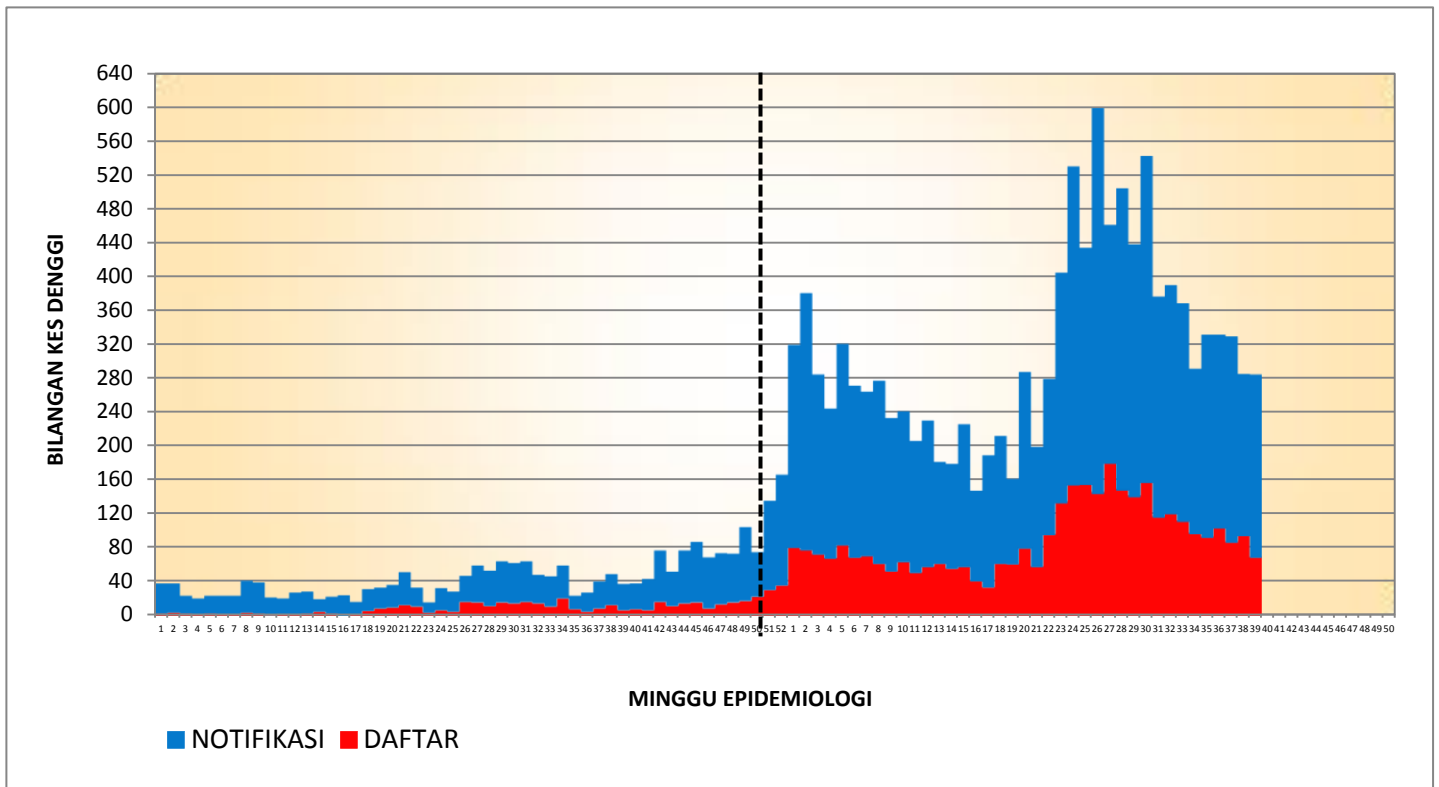

KES

**DAFTAR DENGGI BAGI PK PUTRAJAYA
(SEHINGGA 12 OKTOBER 2019)**

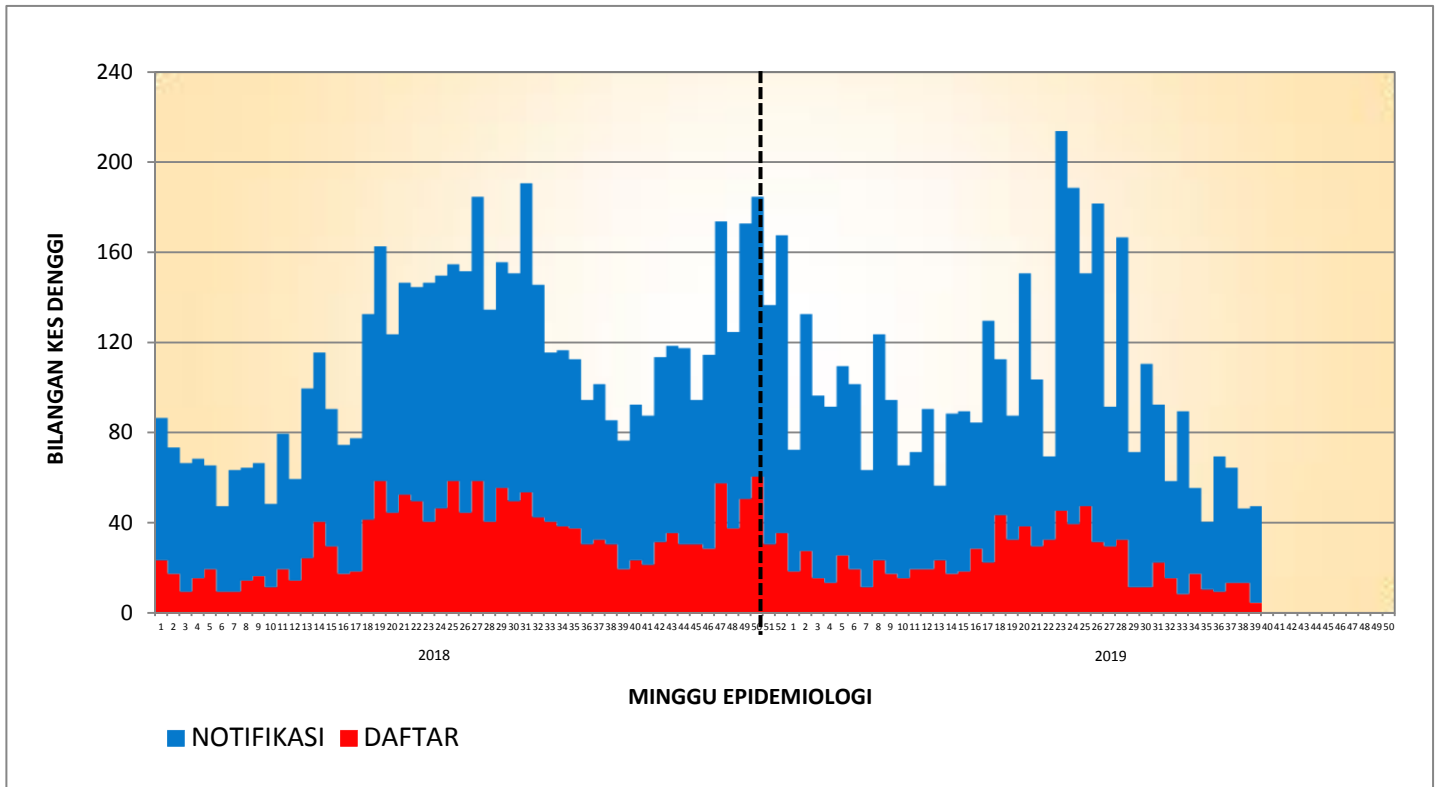

**TREN KUMULATIF WABAK, WTK/HOTSPOT DENGGI MENGIKUT MINGGU EPID
BAGI WILAYAH PERSEKUTUAN & PUTRAJAYA
BAGI TAHUN 2016, 2017, 2018 DAN 2019 BAGI ME40/2019**

