

SITUASI SEMASA
PENYAKIT BAWAAN VEKTOR DI KUALA LUMPUR DAN PUTRAJAYA
 Bagi Minggu Epid 39/2019 (22.09.2019–28.09.2019)

**JADUAL 1: PERBANDINGAN KUMULATIF KES DENGGI KUALA LUMPUR DAN PUTRAJAYA
 PADA MINGGU EPID 39/2019 (2018 VS. 2019)**

Bil.	Zon	Jumlah Kes		Perbezaan Kes	Perbezaan (%)
		Sehingga ME39/2018	Sehingga ME39/2019		
1	KL	5,113 (7)	11,596 (6)	+6,483	+126.7%
2	Putrajaya	278 (0)	949 (2)	+671	+241.3%
Kuala Lumpur & Putrajaya		5,391 (7)	12,545 (8)	+7,154	+132.7%

Nota: () Bilangan Kematian

Purata Kes Mingguan : 321

**JADUAL 2: KES DENGGI DILAPORKAN MENGIKUT PEJABAT KESIHATAN
 PADA MINGGU EPID 39/2019**

Bil.	Pejabat Kesihatan	Parlimen	Jumlah Kes				Jumlah Kes Sehingga Minggu 39/2019	Peratus (%) Kes
			Minggu 38/2019 15.09.2019 hingga 21.09.2019		Minggu 39/2019 22.09.2019 hingga 28.09.2019			
1	Cheras	Cheras	20	55	20	57	1,975 (0)	15.7%
		Bdr Tun Razak	35		37			
2	Lembah Pantai	Lembah Pantai	20	44	22	63	2,694 (2)	21.5%
		Bkt Bintang	4		8			
		Seputeh	20		33			
3	Kepong	Kepong	19	93	13	80	3,394 (1)	27.0%
		Segambut	25		25			
		Batu	49		42			
4	Titiwangsa	Setiawangsa	30	104	25	87 (1)	3,533 (3)	28.2%
		Titiwangsa	32		26 (1)			
		Wangsa Maju	42		36			
5	Putrajaya	Putrajaya	10	10	14	14	949 (2)	7.5%
Kuala Lumpur & Putrajaya			306		301 (1)		12,545 (8)	

Nota: () Bilangan Kematian

JADUAL 3: KES DENGGI DI LAPORKAN PADA MINGGU EPID 39/2019

Bil.	Pejabat Kesihatan	Bilangan Kes dan Kematian dilaporkan		Jumlah terkumpul kes denggi sehingga ME 39/2018	Jumlah terkumpul kes denggi sehingga ME 39/2019	Perbezaan peratus kenaikan/ Penurunan kes pada minggu epid 2018 dan 2019 (+/-)	Kadar insiden 2019
		ME 38/2019 15.09.2019 Hingga 21.09.2019	ME 39/2019 22.09.2019 Hingga 28.09.2019				
1	Cheras (398,360)	55	57	1,295 (2)	1,975 (0)	+52.5%	495
2	Lembah Pantai (311,760)	44	63	1,104 (1)	2,694 (2)	+144.0%	864
3	Kepong (571,560)	93	80	1,301 (1)	3,394 (1)	+160.8%	593
4	Titiwangsa (450,320)	104	87 (1)	1,413 (3)	3,533 (3)	+150.0%	784
5	Putrajaya (85,500)	10	14	278 (0)	949 (2)	+241.3%	1,109
Kuala Lumpur & Putrajaya (1,817,500)		306	301 (1)	5,391 (7)	12,545 (8)	+132.7%	690

Nota: Kadar Insiden (IR) bagitahun 2018 adalah 418
: () Bilangan Kematian

JADUAL 4: BILANGAN WABAK DENGGI DI KUALA LUMPUR DAN PUTRAJAYA PADA MINGGU EPID 39/2019

Bil.	Pejabat Kesihatan	Bilangan Wabak Mengikut ME 39/2019		Kumulatif Wabak Sehingga ME 39/2019		Jumlah Wabak Sehingga Minggu Epid 39/2019
		Wabak Terkawal	Wabak Tidak Terkawal ()	Wabak Terkawal	Wabak Tidak Terkawal ()	
1	CHERAS	21	7 (6)	268	55 (36)	323 (36)
2	LEMBAH PANTAI	17	2 (0)	379	51 (29)	430 (29)
3	KEPONG	38	6 (4)	441	67 (43)	508 (43)
4	TITIWANGSA	49	5 (1)	537	26 (22)	563 (22)
5	PUTRAJAYA	5	1 (0)	96	24 (19)	120 (19)
JUMLAH		130	21 (11)	1,721	223 (149)	1,944 (149)

Nota: 1117 (76): Kumulatif bilangan lokaliti wabak
: () Bilangan lokaliti hotspot

JADUAL 5: KES DAN KEMATIAN DENGGI MALAYSIA SERTA KUALA LUMPUR & PUTRAJAYA PADA MINGGU EPID 39/2019

Bil.	Negara/ Negeri	Jum. Kes		Perbezaan Kes	Perbezaan (%)
		Sehingga ME39/2018	Sehingga ME39/2019		
1	Malaysia	55,184 (95)	100,553 (147)	+45,369	+82.2%
2	Kuala Lumpur & Putrajaya	5,391 (7)	12,545 (8)	+7,154	+132.7%

**JADUAL 6: SENARAI LOKALITI WABAK DENGGI
DI KUALA LUMPUR DAN PUTRAJAYA PADA MINGGU EPID 39/2019**

Bil	Pejabat Kesihatan	Parlimen	Lokality	Jum. Kes	Tempoh Wabak Berlaku (Hari)	Status
1.	CHERAS	CHERAS	D'ALAMANDA PUDU IMPIAN	2	4	WT
2.			RESIDENSI BINTANG SHAMELIN	2	6	WT
3.			WARISAN CITYVIEW FASA 1 (BLOK A, B, C, & CHJ)	2	4	WT
4.			TAMAN SHAMELIN (BUSTAN SHAMELIN APPT)	2	7	WT
5.			FLAT SRI SELANGOR A (BLOK 1, 3 & 5)	2	12	WT
6.			FLAT TAMAN MIHARJA (FASA 1 BLOK GENAP)	35	67	HS
7.			JALAN BAIDURI (PUDU)	2	12	WT
8.			PPR PUDU ULU	4	15	WT
9.			KENANGA POINT CONDOMINIUM	4	17	WT
10.	CHERAS	BANDAR TUN RAZAK	FLAT SRI KOTA	2	5	WT
11.			KEM SG BESI (PANGSAPURI RAMD)	4	5	WT
12.			KUARTERS BOMBA BDR TUN RAZAK	2	6	WT
13.			DESA TASIK POLIS (BLOK 19-49)	2	6	WT
14.			BAYU TASIK CONDO 2	2	8	WT
15.			APARTMENT CEMARA	3	8	WT
16.			BANDAR TASIK SELATAN FASA 1 (JLN 10/146 - JLN 19/146)	3	8	WT
17.			PPR DESA TUN RAZAK	23	68	HS
18.			PANGSAPURI SRI PENARA FASA 1 (BLOK A-B)	19	57	HS
19.			PANGSAPURI SRI PENARA FASA 2 (BLOK C-D)	24	66	HS
20.			SRI MAS KONDO	8	37	HS
21.			DESA TASIK AWAM(BLOK 2,4,6)	7	31	HS
22.			ALAM DAMAI(JALAN DAMAI BAKTI)	7	16	WT
23.			TAMAN BUKIT ANGGERIK B (JLN 9/154(NO.1-67), 2/154,10-16/154,23-29/154	2	10	WT
24.			KEM SG.BESI (JALAN LABUAN) BLOK G1,G2,G3	2	13	WT

Bil	Pejabat Kesihatan	Parlimen	Lokality	Jum. Kes	Tempoh Wabak Berlaku (Hari)	Status
25.			KUARTERS GURU, BDR SRI PERMAISURI	3	11	WT
26.			TAMAN BUKIT CHERAS(CHERIA HEIGHT APPT)	5	11	WT
27.			KEM SG.BESI (JALAN LABUAN) BLOK E1, E2, F1, F2	3	20	WT
28.			APPT CENDANA	5	25	WTK
29.			PPR PANTAI RIA	2	3	WT
30.			PANTAI HILLPARK ANDALUCIA	3	5	WT
31.			PPR PANTAI PERMAI	3	8	WT
32.			INSTITUT PENGAJIAN BAHASA MELAYU	3	9	WT
33.		LEMBAH PANTAI	UM (KOLEJ KEDIAMAN KE 6)	4	14	WT
34.			TAMAN SRI SENTOSA (JLN 1,1B,2,2B/133)	3	15	WT
35.			PPR KERINCHI (BLOK A, B, C)	3	18	WT
36.			KONDO RAKYAT	4	24	WTK
37.		BUKIT BINTANG	LORONG SYED PUTRA KIRI	3	9	WT
38.			SRI JATI 1	2	2	WT
39.	LEMBAH PANTAI		CASA GREEN BUKIT JALIL	2	5	WT
40.			TAMAN BUKIT INDAH 5 (JLN PERISA, JLN PERISA 1-7)	3	4	WT
41.			TAMAN GEMBIRA B (SBHG JLN SELESA 1,9-12,JLN RIANG 11-15,SBHG JLN SELESA)	2	6	WT
42.		SEPUTEH	TAMAN SRI PETALING E2-SBHG JLN SRI PETALING 2,5 & JLN SRI PETALING 1,3,4	2	6	WT
43.			ARENA GREEN BUKIT JALIL FASA 1 - BLOK A-C	4	8	WT
44.			TAMAN YARL C-SBHGN JLN AWAN KECIL,JLN AWAN KECIL 1-3,SBHGN PERSIARAN AWAN JAWA)	4	16	WT
45.			DANAU MURNI CONDO	3	20	WT
46.			ABADI INDAH APPT FASA 2 (BLOK 51,53 & 55)	6	24	WTK
47.			JINJANG UTARA (JALAN JINJANG AMAN 1-5)	2	1	WB
48.	KEPONG	KEPONG	TAMAN USAHAWAN (JALAN METRO PERDANA TIMUR 3&4)	2	5	WT

Bil	Pejabat Kesihatan	Parlimen	Lokality	Jum. Kes	Tempoh Wabak Berlaku (Hari)	Status
49.			VISTA MUTIARA KONDOMINIUM - BLOK B DAN C	2	5	WT
50.			METRO PRIMA KEPONG (SURIA MAGNA - BLOK A DAN B)	2	7	WT
51.			MUTIARA MAGNA (BLOK B,C,D)	2	7	WT
52.			FORTUNE PERDANA CONDOMINIUM	3	8	WT
53.			KEPONG BARU (JLN ANTOI(26-86), JLN ANTOI KIRI(50-102), JLN ANTOI KANAN 1&2	2	9	WT
54.			PANGSAPURI SEROJA	14	39	HS
55.			PPR PEKAN KEPONG (BLOK A, B DAN C)	2	13	WT
56.			KUARTERS BALAI POLIS KEPONG	2	11	WT
57.			RIVERCITY CONDOMINIUM	2	2	WB
58.			DUTAMAS (HARTAMAS REGENCY 1 CONDOMINIUM)	3	3	WT
59.			SUNWAY SPK DAMANSARA (JALAN DAUN INAI 7-15)	2	5	WT
60.			TAMAN SEJAHTERA (JALAN 9/42 (2-60) & (1-25), JALAN 2/42A (2-24	2	9	WT
61.			KG SUNGAI PENCHALA (JALAN PENCHALA INDAH 3)	2	10	WT
62.		SEGAMBUT	FLAT TAMAN SEJAHTERA	2	10	WT
63.			SRI INTAN KONDO 2	3	14	WT
64.			SRI INTAN CONDOMINIUM 1	3	11	WT
65.			KAMPUNG SUNGAI PENCHALA (JALAN PENCHALA INDAH 2)	2	11	WT
66.			KUARTERS KERAJAAN JALAN DUTA (G,H,J,K)	4	17	WT
67.			TAMAN BUKIT MALURI (LRG BURUNG SINTAR 1,2,3, JLN BURUNG SINTAR (2-8A)(136-178)	3	21	WT
68.		BATU	TAMAN WAHYU (JALAN SIBU - JALAN SIBU 5)	2	1	WB
69.			SENTUL VILLAGE CONDOMINIUM	2	1	WB
70.			TAMAN NANYANG ESTATE	2	5	WT

Bil	Pejabat Kesihatan	Parlimen	Lokality	Jum. Kes	Tempoh Wabak Berlaku (Hari)	Status
71.			TAMAN KOPERASI POLIS FASA 2 (JALAN 36/10 - 45/10)	2	4	WT
72.			PPR BERINGIN (D,E,F)	2	5	WT
73.			TAMAN DATO SENU (JALAN DATO SENU 36-40)	2	6	WT
74.			FLAT NEGERI SEMBILAN	2	6	WT
75.			RKAT AMPAT TIN	2	8	WT
76.			VILLA LAGENDA CONDOMINIUM	3	7	WT
77.			TAMAN MILLION (JALAN KEDIDI, SERINDIT, PUNGGOK DAN GAGAK)	2	8	WT
78.			KONDOMINIUM SENTUL UTAMA	2	9	WT
79.			FLAT BATU PERMAI	2	10	WT
80.			PELANGI CONDOMINIUM (BLOK A, B, DAN C)	25	58	HS
81.			PANGSAPURI AMAN PUTRA	24	41	HS
82.			PPR BATU MUDA (BLOK E, F DAN G)	10	39	HS
83.			TAMAN DATO SENU (JALAN DATO SENU 06-09)	9	30	WTK
84.			TAMAN TASIK INDAH (JALAN TASIK INDAH 1-7)	10	26	WTK
85.			TAMAN RAINBOW (RUMAH KEDAI- JALAN GOPENG)	2	10	WT
86.			PPR SRI AMAN (BLOK A, B, C, D)	3	12	WT
87.			MAXIM CITYLIGHTS CONDOMINIUM	2	17	WT
88.			FLAT SRI PERAK (BLOK 35,37,39,41)	2	12	WT
89.			TAMAN DESA BAKTI (JALAN 1/2B - 11/2B)	3	12	WT
90.			TAMAN BATU PERMAI (JALAN /18B)	3	19	WT
91.			SRI SUAJAYA KONDO	6	23	WTK
92.	TITIWANGSA	SETIAWANGSA	APPT MAHSURI	2	2	WT
93.			PA DESA REJANG (BLOK A,B,C,D)	4	5	WT
94.			PPR AIR PANAS (BLOK G,H)	2	6	WT
95.			MENARA SRI KEMBOJA, SRI TANJUNG, SRI	2	5	WT

Bil	Pejabat Kesihatan	Parlimen	Lokaliti	Jum. Kes	Tempoh Wabak Berlaku (Hari)	Status
			KENANGA)			
96.			K. CAMAR / K.CEMPERLING	3	7	WT
97.			PANGSAPURI ATM	13	27	WTK
98.			KPTOJ(JALAN HANDALAN BLOK 6,8,10)	6	24	WT
99.			APPT MAWAR SARI	5	24	WT
100.			KPTOJ(BLOK JKR)	2	11	WT
101.			DESA TUN HUSSIEN ONN (BLOK D1-D22)	2	13	WT
102.			SEKSYEN 10 WANGSA MAJU (KINABALU)	4	16	WT
103.			KERAMAT WANGSA (KELUMPUK CEMPAKA)	4	26	WT
104.			TAMAN MALURI (JLN PRIA 4.5.6.7)	2	1	WB
105.			DESA WANGSA KERAMAT A,B,C,D,E,F (KERAMAT HUJUNG)	2	1	WB
106.			KAMPUNG BARU (KG. PAYA 1)	2	6	WT
107.			DESA WANGSA KERAMAT G,H,J (KERAMAT HUJUNG)	2	6	WT
108.			FLAT PKNS (JALAN TUN RAZAK)	2	6	WT
109.			PANGSA MURNI KERAMAT JAYA 2 (JLN GURNEY)	3	8	WT
110.			KG DATO KERAMAT (LORONG KIRI 1-5)	3	8	WT
111.			THE PALLADIUM CONDOMINIUM	2	10	WT
112.		TITIWANGSA	DESA PANDAN (BLOK E)	5	16	WT
113.			THE ELEMENTS CONDO JALAN AMPANG	2	10	WT
114.			TAMAN MALURI (CASARIA APPT)	7	15	WT
115.			RESIDENSI PANDAN MAS	3	11	WT
116.			JALAN CHEMOR (TITIWANGSA CNTRL CONDO)	2	11	WT
117.			KUARTERS MRT JLN COCHRANE	2	11	WT
118.			TAMAN MALURI (JALAN JEJAKA 2,3,4,5,7,9)	3	15	WT
119.			TAMAN MALURI (JALAN PRIA)	3	12	WT
120.			DESA PASIFIK AMPANG (BLOK A,B,D,E,H)	5	15	WT

Bil	Pejabat Kesihatan	Parlimen	Lokality	Jum. Kes	Tempoh Wabak Berlaku (Hari)	Status
121.			KG BARU (FLAT PKNS)	5	19	WTK
122.			PANGSA MURNI KERAMAT JAYA 2 (JLN GURNEY)	3	23	WT
123.			KAMPUNG BARU (KG MASJID 2)	2	21	WT
124.		WANGSA MAJU	TAMAN MELEWAR (JALAN MARMAR 1-3, AMZIL, GELIGA 4)	2	0	WB
125.	TAMAN MELATI (PV5)		2	5	WT	
126.	SEK 2 W/MAJU (BLOK D1-D17)		2	3	WT	
127.	KAMPUNG SG MULIA(LORONG SG MULIA 1-5)		2	4	WT	
128.	LA VILLAS CONDOMINIUM		2	2	WT	
129.	SEK 2 WANGSA MAJU (MENARA ALPHA KONDO)		2	4	WT	
130.	TAMAN DESA SETAPAK (JLN 1/27B - 14/27B)		3	7	WT	
131.	TAMAN DESA SETAPAK (JLN 22/27B - 34/27B)		2	8	WT	
132.	MEDAN IDAMAN (IDAMAN PUTERA CONDO)		2	8	WT	
133.	TAMAN MELATI (PV6)		2	9	WT	
134.	TAMAN DANAU KOTA (JALAN 9/23B - 15/23B)		6	30	WTK	
135.	SEK 2 WANGSA MAJU (BLOK G)		8	31	HS	
136.	PPR WANGSA SARI SEK 1 W/MAJU		11	17	WT	
137.	PPR GOMBAK SETIA		6	18	WT	
138.	FLAT TAMAN MELATI (BLOK D)		3	9	WT	
139.	TAMAN DANAU KOTA(JLN 1/23B-8/23B)		3	12	WT	
140.	TAMAN DANAU KOTA(JALAN 9/23E)		2	12	WT	
141.	TAMAN SETAPAK INDAH (1D/6-10D/6)		5	10	WT	
142.	SEK 1 WANGSA MAJU (JLN ANDAMAN)		2	12	WT	
143.	TAMAN MELATI (JALAN 3/5A)		2	11	WT	
144.	THE NEST SERVICED APARTMENT (RESIDENSI 357)		2	13	WT	
145.	SEK 1 W/MAJU BLOK A		5	17	WT	

Bil	Pejabat Kesihatan	Parlimen	Lokaliti	Jum. Kes	Tempoh Wabak Berlaku (Hari)	Status
146.	PUTRAJAYA	PUTRAJAYA	PRESINT 11 - JALAN P11C/14-C/16	2	2	WT
147.			PRESINT 11 - JALAN P11F	2	3	WT
148.			PRESINT 9 - PUTRA HARMONI - BLOK CD	5	3	WT
149.			PRESINT 8 PARCEL 4C	2	8	WT
150.			PRESINT 11 - JALAN P11C/10-C/13	2	11	WT
151.			PRESINT 9 - FASA 7	5	22	WTK

Nota :

- : Lokaliti hotspot
- : Wabak baru pada minggu epid semasa
- : Wabak Tidak Terkawal
- : Wabak Tamat

Disediakan oleh: Cawangan Penyakit Bawaan Vektor Jabatan Kesihatan WP Kuala Lumpur dan Putrajaya

Disemak dan : Ketua Penolong Pengarah Kanan (Vektor)

Disahkan oleh Jabatan Kesihatan WP Kuala Lumpur dan Putrajaya

Tarikh : 29 September 2019

**TREND KES DENGGI MENGIKUT MINGGU EPID BAGI WILAYAH PERSEKUTUAN & PUTRAJAYA
BAGI TAHUN 2018 DAN 2019 BAGI ME39/2019**

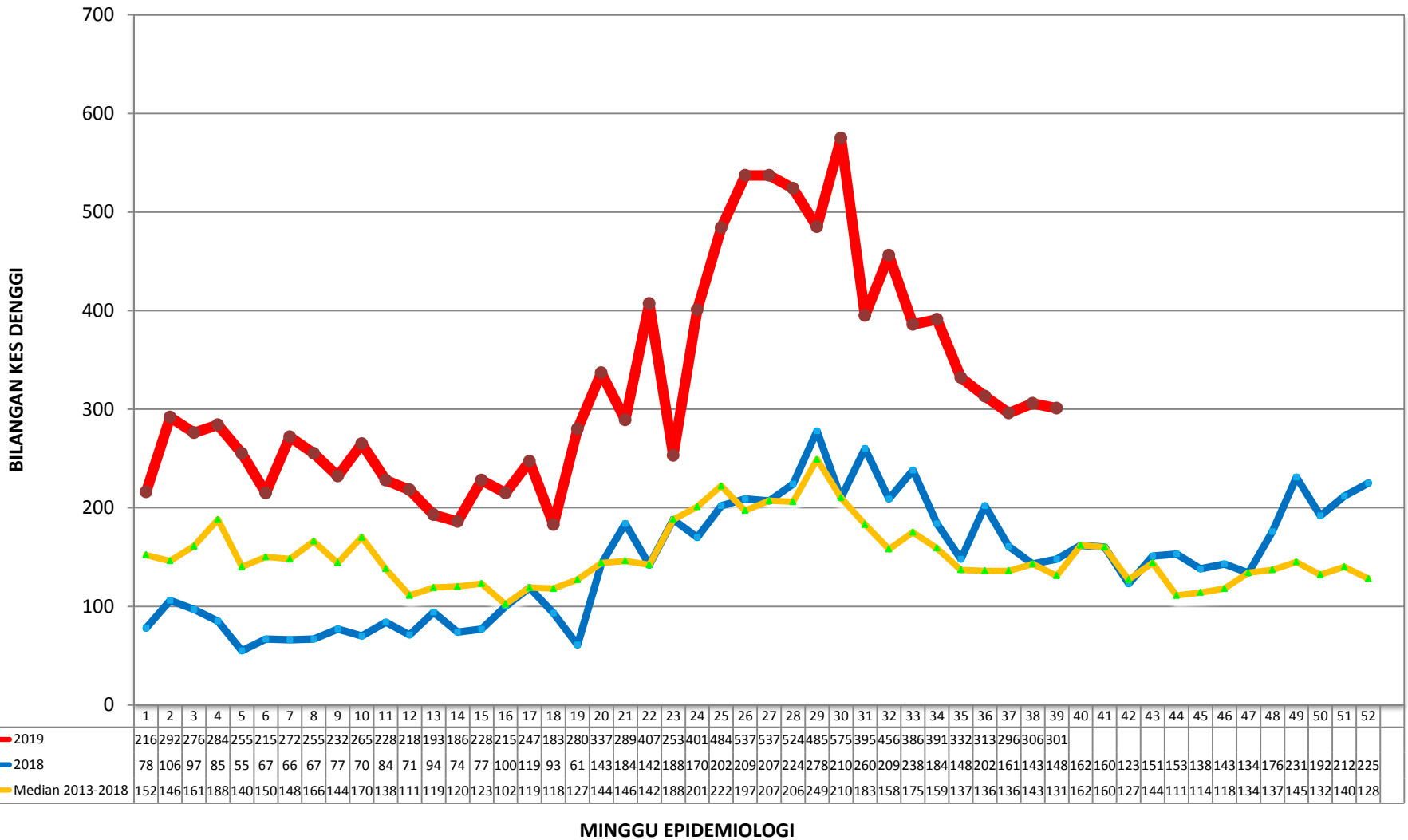

**KES DAFTAR DENGGI BAGI WILAYAH PERSEKUTUAN KUALA LUMPUR & PUTRAJAYA
(SEHINGGA 28 SEPTEMBER 2019)**

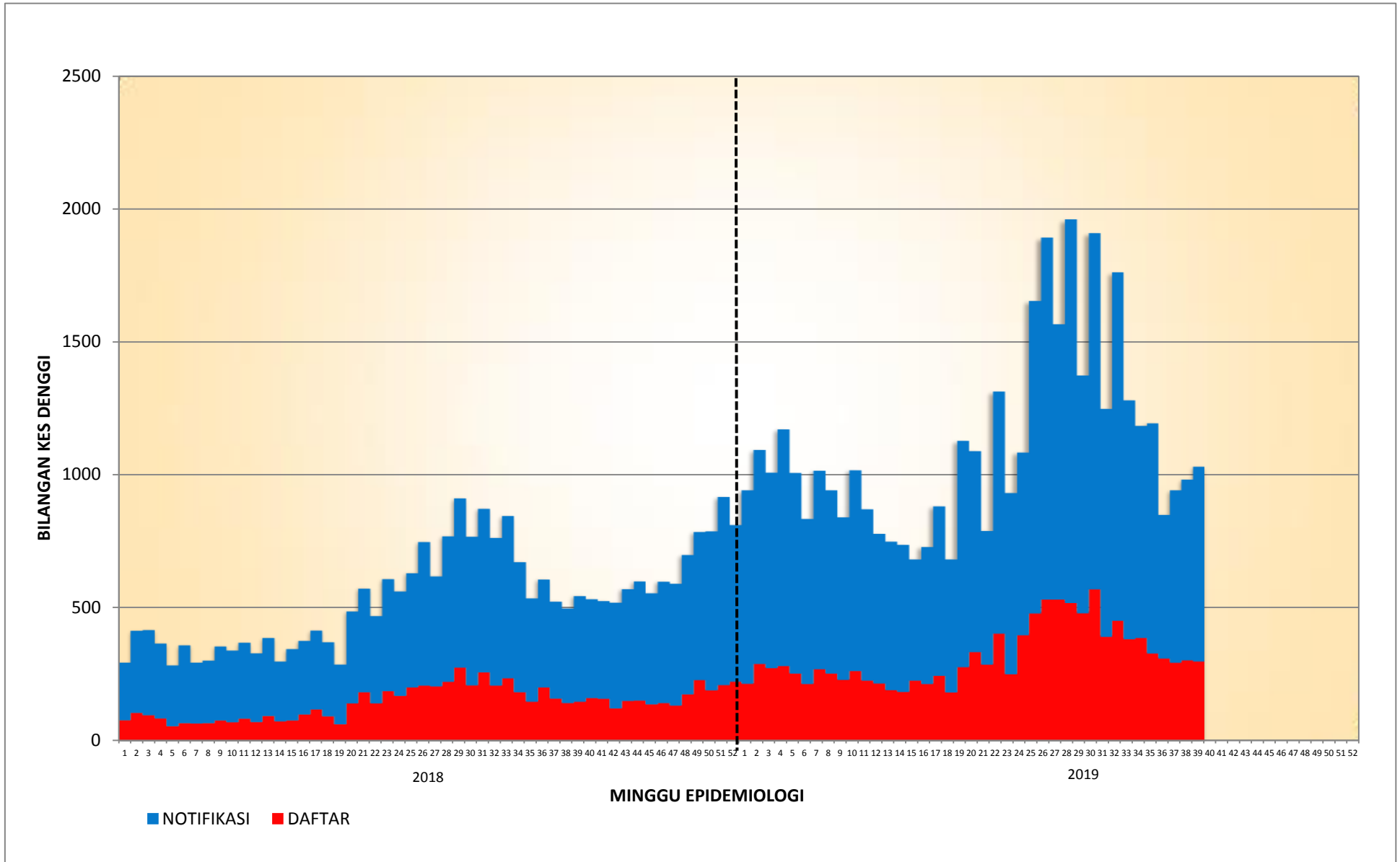

**KES DAFTAR DENGGI BAGI PK CHERAS
(SEHINGGA 28 SEPTEMBER 2019)**

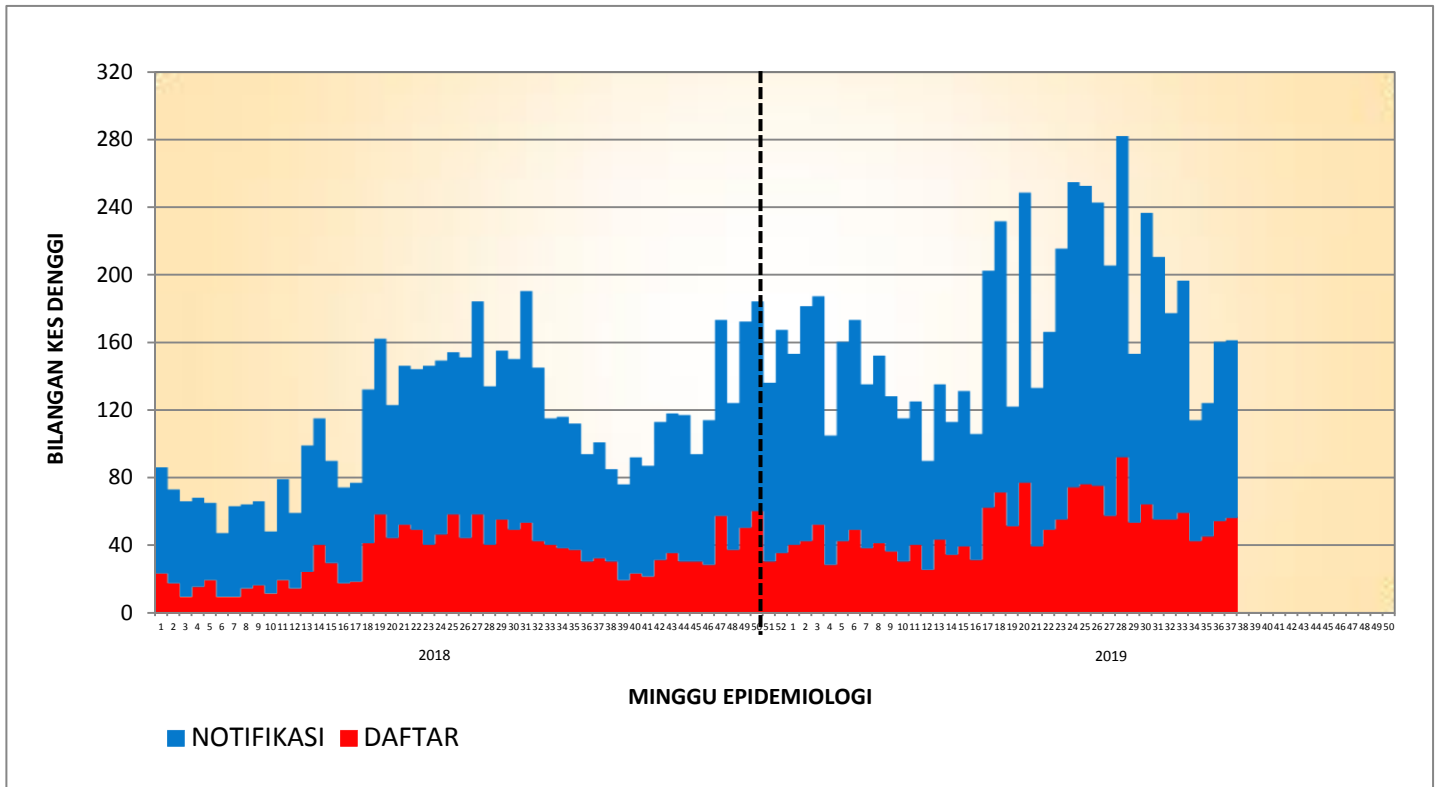

**KES DAFTAR DENGGI BAGI PK LEMBAH PANTAI
(SEHINGGA 28 SEPTEMBER 2019)**

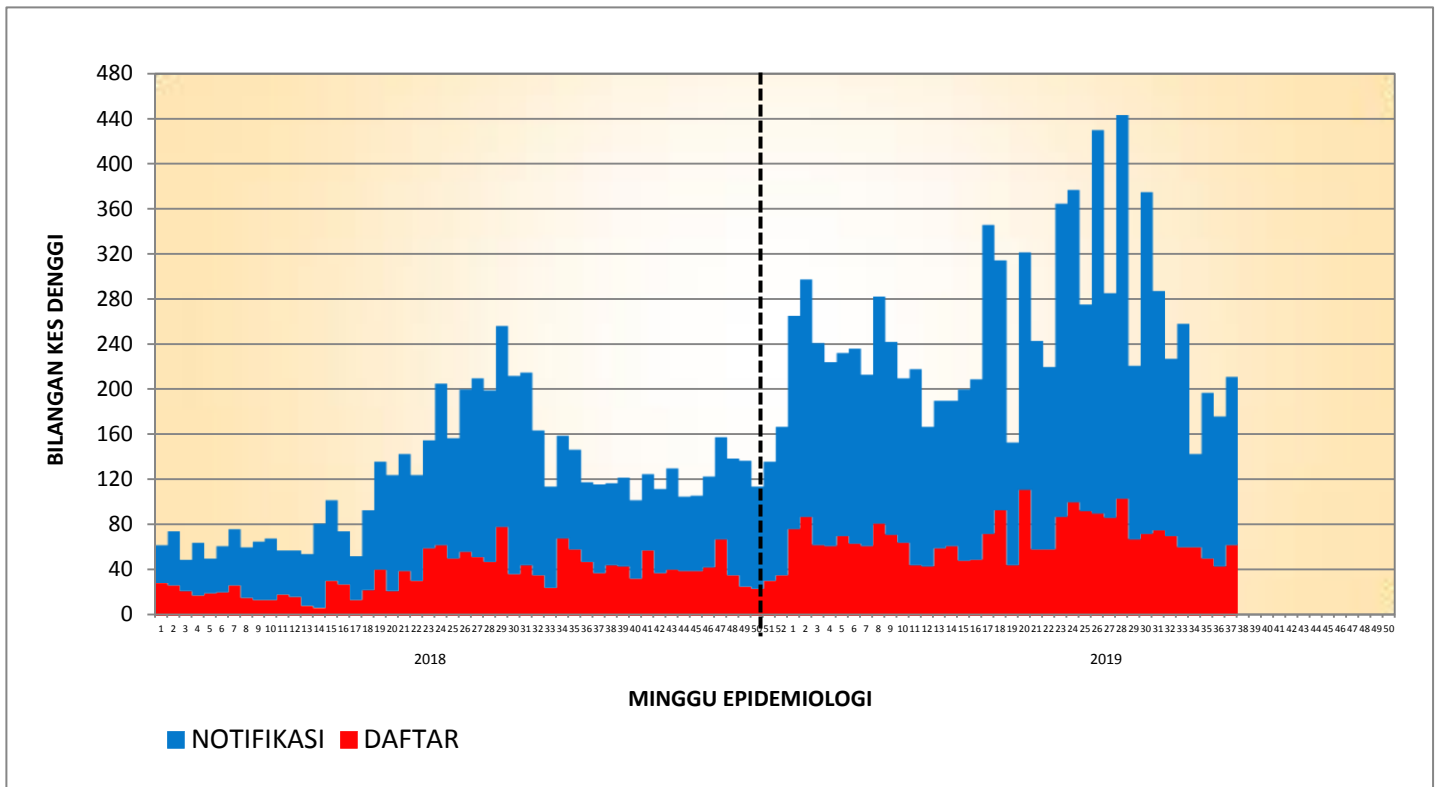

**KES DAFTAR DENGGI BAGI PK KEPONG
(SEHINGGA 28 SEPTEMBER 2019)**

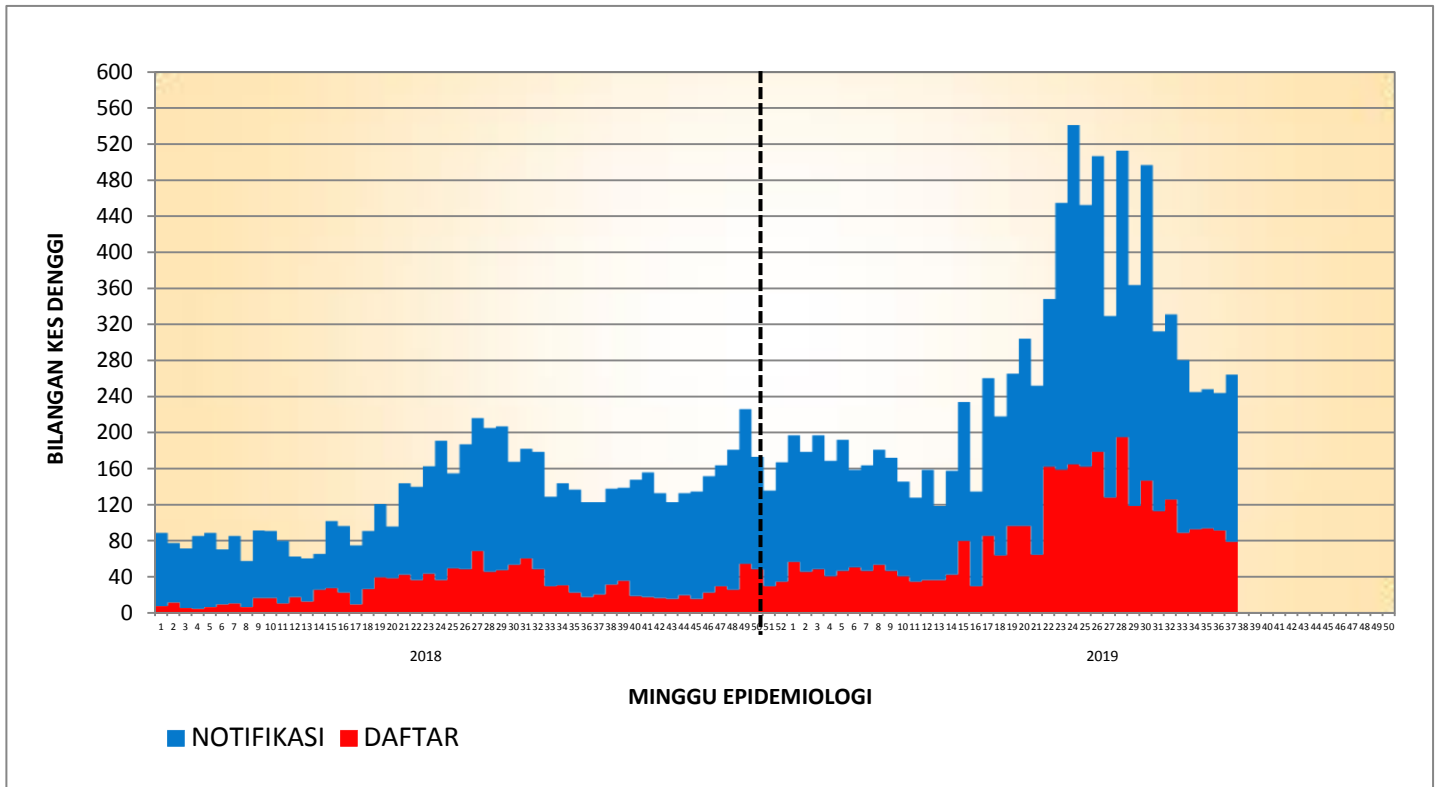

**KES DAFTAR DENGGI BAGI PK TITIWANGSA
(SEHINGGA 28 SEPTEMBER 2019)**

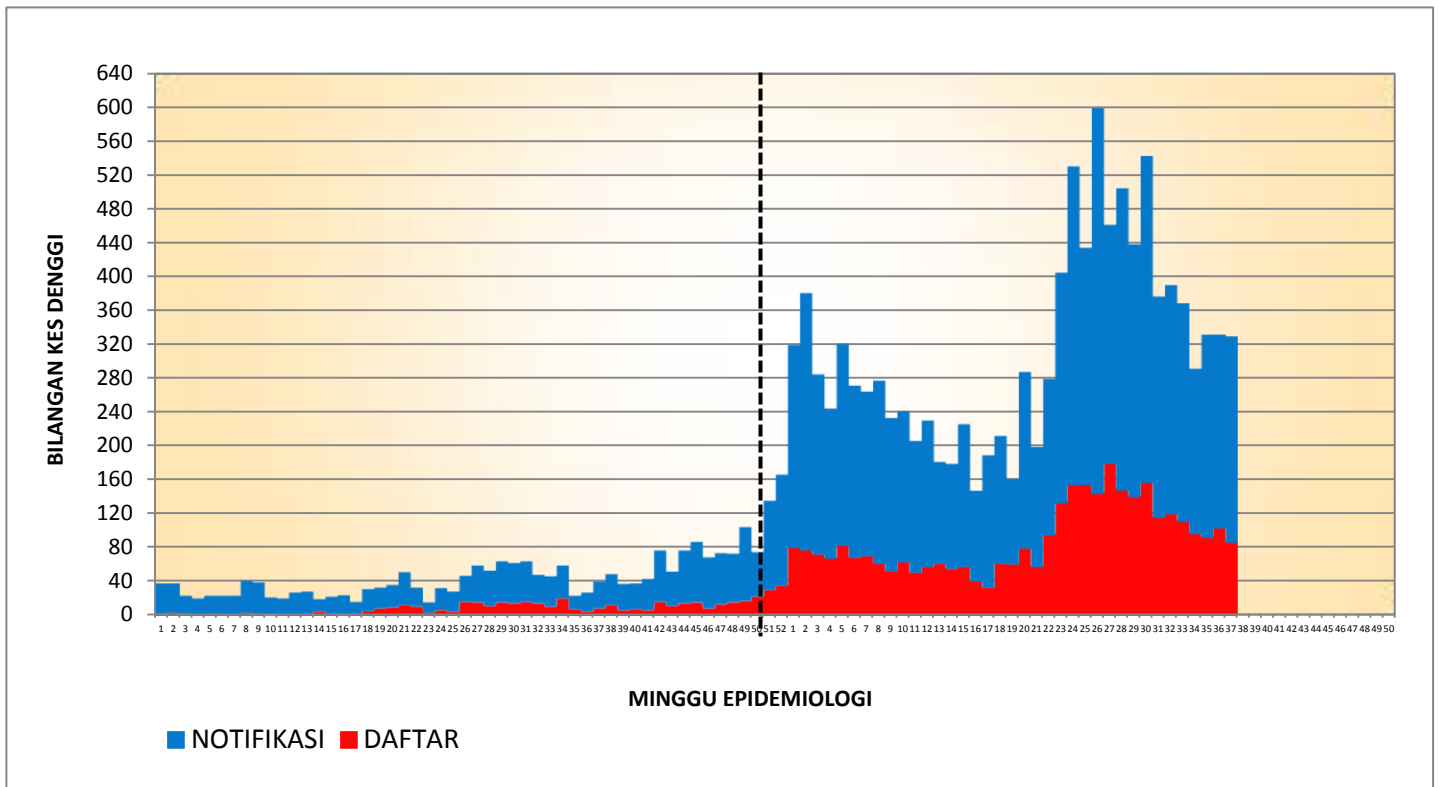

KES

**DAFTAR DENGGI BAGI PK PUTRAJAYA
(SEHINGGA 28 SEPTEMBER 2019)**

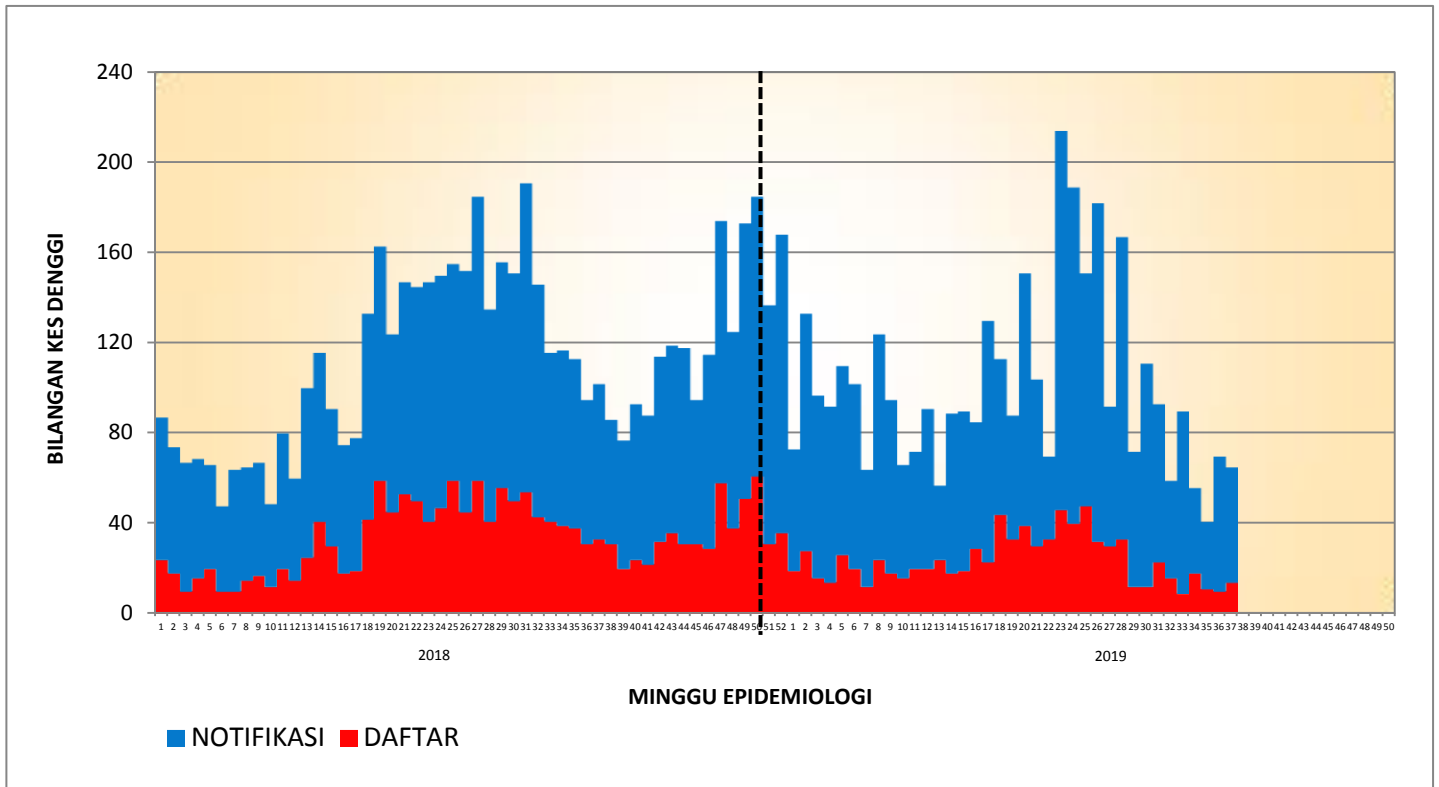

**TREN KUMULATIF WABAK, WTK/HOTSPOT DENGGI MENGIKUT MINGGU EPID
BAGI WILAYAH PERSEKUTUAN & PUTRAJAYA
BAGI TAHUN 2016, 2017, 2018 DAN 2019 BAGI ME39/2019**

