

SITUASI SEMASA
PENYAKIT BAWAAN VEKTOR DI KUALA LUMPUR DAN PUTRAJAYA
 BagiMingguEpid34/2019 (18.08.2019–24.08.2019)

**JADUAL 1: PERBANDINGAN KUMULATIF KES DENGGI KUALA LUMPUR DAN PUTRAJAYA
 PADA MINGGU EPID 34/2019(2018 VS. 2019)**

Bil.	Zon	JumlahKes		PerbezaanKes	Perbezaan (%)
		Sehingga ME34/2018	Sehingga ME34/2019		
1	KL	4,365(6)	10,110(4)	+5,745	+131.6%
2	Putrajaya	224(0)	887(2)	+663	+295.9%
Kuala Lumpur & Putrajaya		4,589(6)	10,997(6)	+6,408	+139.6%

Nota: () Bilangan Kematian

Purata Kes Mingguan :323

**JADUAL 2: KES DENGGI DILAPORKAN MENGIKUT PEJABAT KESIHATAN
 PADA MINGGU EPID 34/2019**

Bil.	Pejabat Kesihatan	Parlimen	JumlahKes				JumlahKesSehingga Minggu34/2019	Peratus (%) Kes
			Minggu 33/2019 11.08.2019 hingga 17.08.2019		Minggu 33/2019 11.08.2019 hingga 17.08.2019			
1	Cheras	Cheras	29	56	24	56	1,714 (0)	15.6%
		Bdr Tun Razak	27		32			
2	Lembah Pantai	Lembah Pantai	24	76	20	71	2,414 (2)	21.9%
		Bkt Bintang	22		22			
		Seputeh	30		29			
3	Kepong	Kepong	20	114	31	127	2,942(1)	26.8%
		Segambut	46		51			
		Batu	48		45			
4	Titiwangsa	Setiawangsa	41	117	36	121	3,040 (1)	27.6%
		Titiwangsa	30		27			
		Wangsa Maju	46		58			
5	Putrajaya	Putrajaya	23	23	16	16	887 (2)	8.1%
Kuala Lumpur & Putrajaya			386		391		10,997 (6)	

Nota: () Bilangan Kematian

JADUAL 3: KES DENGGI DI LAPORKAN PADA MINGGU EPID 34/2019

Bil.	Pejabat Kesihatan	Bilangan Kes dan Kematian dilaporkan		Jumlah terkumpul kes denggi sehingga ME 34/2018	Jumlah terkumpul kes denggi sehingga ME 34/2019	Perbezaan peratus kenaikan/ Penurunan kes pada minggu epid 2018 dan 2019 (+/-)	Kadar insiden 2019
		ME 33/2019 11.08.2019 Hingga 17.08.2019	ME 34/2019 18.08.2019 Hingga 24.08.2019				
1	Cheras (398,360)	56	56	1113 (2)	1,714 (0)	+53.0%	430
2	Lembah Pantai (311,760)	76	71	976(1)	2,414 (2)	+147.3%	774
3	Kepong (571,560)	114	127	1,062 (0)	2,942 (1)	+177.0%	515
4	Titiwangsa (450,320)	117	121	1,214 (3)	3,040 (1)	+150.4%	675
5	Putrajaya (85,500)	23	16	224 (0)	887 (2)	+295.9%	1037
Kuala Lumpur & Putrajaya (1,817,500)		386	391	4,589 (6)	10,997 (6)	+139.6%	605

Nota: Kadar Insiden (IR) bagitahun 2018 adalah 418
: () Bilangan Kematian

JADUAL 4: BILANGAN WABAK DENGGI DI KUALA LUMPUR DAN PUTRAJAYA PADA MINGGU EPID 34/2019

Bil.	Pejabat Kesihatan	Bilangan Wabak Mengikut ME 34/2019		Kumulatif Wabak Sehingga ME 34/2019		Jumlah Wabak Sehingga Minggu 34/2019
		Wabak Terkawal	Wabak Tidak Terkawal ()	Wabak Terkawal	Wabak Tidak Terkawal ()	
1	CHERAS	23	11(7)	237	50(29)	287 (29)
2	LEMBAH PANTAI	24	6(0)	340	45(23)	385 (23)
3	KEPONG	35	12(8)	361	58(36)	419 (36)
4	TITIWANGSA	44	5 (5)	437	20(19)	457 (19)
5	PUTRAJAYA	3	3 (3)	84	23(19)	107 (19)
JUMLAH		129	37 (23)	1,459	196(126)	1,655 (126)

Nota: 996(65): Kumulatif bilangan lokaliti wabak
: () Bilangan lokaliti hotspot

JADUAL 5: KES DAN KEMATIAN DENGGI MALAYSIA SERTA KUALA LUMPUR & PUTRAJAYA PADA MINGGU EPID 34/2019

Bil.	Negara/ Negeri	Jum. Kes		Perbezaan Kes	Perbezaan (%)
		Sehingga ME34/2018	Sehingga ME34/2019		
1	Malaysia	48,127 (76)	88,215(125)	+40,088	+83.3%
2	Kuala Lumpur & Putrajaya	4,589(6)	10,997 (6)	+6,408	+139.6%

**JADUAL 6: SENARAI LOKALITI WABAK DENGGI
DI KUALA LUMPUR DAN PUTRAJAYA PADA MINGGU EPID 34/2019**

Bil	Pejabat Kesihatan	Parlimen	Lokaliti	Jum. Kes	Tempo hWabak Berlaku (Hari)	Status
1.	CHERAS	CHERAS	PPR SRI ALAM A (BLOK 1 - BLOK 5)	4	32	H
2.			FLAT TAMAN MIHARJA (FASA 1 BLOK GENAP)	8	32	H
3.			PPR SRI ALAM B (BLOK 6 - BLOK 9)	8	36	H
4.			PPR SRI ALAM C (BLOK 10 - BLOK 12)	5	22	WTK
5.			FLAT JALAN KAS KAS	5	13	WT
6.			APARTMENT PUDU IMPIAN 2	2	8	WT
7.			JALAN PUDU (RUMAH KEDAI)	2	13	WT
8.			ARENA SHAMELIN APARTMENT	2	9	WT
9.			TAMAN CHERAS (TMN RAKYAT-JLN BADAM & JLN 16-21)	2	8	WT
10.			RESIDENSI BINTANG SHAMELIN	2	9	WT
11.			FLAT SRI SARAWAK	4	12	WT
12.			TAMAN CHERAS -JLN DURIAN, DURIAN 1-5, LOBAK & JERING	2	12	WT
13.			TAMAN SHAMELIN (BUSTAN SHAMELIN APPT)	2	11	WT
14.			JALAN LOKE YEW (JLN PAUH & JLN GAJUS)	2	11	WT
15.			FLAT LOKE YEW	3	14	WT
16.			TAMAN CONNAUGHT (JLN PENDITA, JLN PETAH, JLN LINCAH, JLN PANTAS)	4	19	WT
17.		BANDAR TUN RAZAK	PPR DESA TUN RAZAK	10	33	H
18.			APPT CENDANA	8	35	H
19.			FLAT SRI LABUAN (BLOK 1-8)	20	61	H

Bil	Pejabat Kesihatan	Parlimen	Lokality	Jum. Kes	Tempo hWaba k Berlaku (Hari)	Status
20.			PANGSAPURI SRI PENARA FASA 2 (BLOK C-D)	11	31	H
21.			PANGSAPURI SRI PENARA FASA 1 (BLOK A-B)	7	22	WTK
22.			JLN IKAN EMAS(RUMAH PANJANG)	4	24	WTK
23.			APARTMENT CEMARA	8	25	WTK
24.			KEM SG.BESI (JALAN LABUAN) BLOK G1,G2,G3	6	18	WT
25.			SRI MAS KONDO	3	2	WT
26.			KEM SG.BESI (JALAN LABUAN) BLOK G4,G5,G6,G7,G8,G9	2	6	WT
27.			JALAN MEWAH	5	5	WT
28.			ALAM DAMAI(ALTITUDE 236)	2	4	WT
29.			DESA TASIK POLIS (BLOK 19-49)	2	5	WT
30.			ALAM DAMAI MERAWAN	2	7	WT
31.			RESIDENSI RAZAKMAS	2	7	WT
32.			TAMAN TENAGA	2	12	WT
33.			KEM SG BESI (PANGSAPURI RAMD)	2	13	WT
34.			FLAT SRI MELAKA B (BLOK 24-40)	3	15	WT
35.			APPT PANTAI INDAH FASA 2(BLOK 55&57)	5	26	WTK
36.			PPR KG LIMAU	8	24	WTK
37.			SOUTH VIEW APARTMENT	4	26	WTK
38.	LEMBAH PANTAI	LEMBAH PANTAI	FLAT TMN BUKIT ANGKASA (BLOK 9 & BLOK 16-20)	5	16	WT
39.			JALAN PANTAI MURNI 3-6	2	8	WT
40.			PPR KERINCHI (BLOK D, E, F)	3	11	WT

Bil	Pejabat Kesihatan	Parlimen	Lokaliti	Jum. Kes	Tempo hWaba k Berlaku (Hari)	Status	
41.			APPT PUTRA RIA	2	12	WT	
42.			KONDO RAKYAT	3	24	WT	
43.		BUKIT BINTANG	FLAT TAMAN SG BESI (BLOK 20,22,24,26,28)	5	22	WTK	
44.			ASRAMA SMK VICTORIA	2	3	WT	
45.			FLAT HANG TUAH	2	8	WT	
46.			JALAN KHOO TEIK EE	2	7	WT	
47.			JALAN MERPATI	2	11	WT	
48.			KG BARU SALAK SELATAN C - SBHGN JLN 10, JLN 11A, JLN 12-15	3	14	WT	
49.			TMN SG BESI - FLAT PAKAR (A&B), PLAZA SG BESI	3	15	WT	
50.			SEPUTEH	TAMAN ESPLANADE C - SBHGN JLN JALIL PERKASA 7, 9-11	2	3	WB
51.				APARTMENT SRI RAKYAT	5	29	WTK
52.		SRI JATI 2		4	25	WTK	
53.		FORTUNA COURT CONDO (TAMAN YARL)		3	3	WT	
54.		SRI JATI 1		3	5	WT	
55.		TAMAN SRI PETALING D1-JLN 1/149,SBHG 2/149D,11/149D,3-5/149D		2	3	WT	
56.		TAMAN BUKIT INDAH 6 (JALAN PERISA 9-17)		2	6	WT	
57.		SRI DESA CONDO FASA 1 (BLOK 1,3,5)		2	11	WT	
58.		FLAT K.E.P (1-5)		2	13	WT	
59.		TAMAN SERANGKAI 1 (SBHG JLN JIRAN, JLN JIRAN 1-12)		4	13	WT	
60.		TIARA FABER CONDO		2	13	WT	

Bil	Pejabat Kesihatan	Parlimen	Lokaliti	Jum. Kes	Tempo hWaba k Berlaku (Hari)	Status
61.			KIARA RESIDENCE 2	3	14	WT
62.			FLAT LTAT (BLOK A & B)	3	15	WT
63.			TAMAN OUG C (JLN HUJAN EMAS 4-6,SBHG JLN HUJAN EMAS)	4	18	WT
64.			VISTA KOMANWEL B	4	26	WT
65.			TAMAN USAHAWAN (JALAN METRO PERDANA BARAT 15-18)	6	37	HS
66.			FLAT PERMATA FADASON (BLOK D,E DAN F- JALAN 2/17)	16	52	HS
67.			FORTUNE AVENUE CONDO (BLOK A & B)	20	76	HS
68.			KEPONG BARU (JALAN HELANG,HELANG LAUT,HELANG JAMBUL, HELANG SEWA)	6	23	WTK
69.			PPR PEKAN KEPONG (BLOK A, B DAN C)	5	10	WT
70.		KEPONG	KUARTERS KK JINJANG	6	25	WT
71.			PANGSAPURI SEROJA	4	4	WT
72.			MUTIARA MAGNA (BLOK A)	3	15	WT
73.			JINJANG SELATAN TAMBAHAN	2	5	WT
74.			FADASON BUSINESS CENTER	3	12	WT
75.			PLAZA METRO PRIMA (BLOK A&B)	3	15	WT
76.			BANDAR BARU SENTUL FASA 3 (BLOK 21, 23, 25, 27, DAN 29)	2	2	WB
77.			MENARA ORKID	2	2	WB
78.		BATU	TAMAN WILAYAH (JALAN 1/2A-13/2A)	7	35	HS
79.			FLAT TAMAN WILAYAH SELAYANG (BLOK 20 DAN BLOK 21)	5	36	HS
80.			PPR BATU MUDA (BLOK A, B, C DAN D)	46	80	HS

Bil	Pejabat Kesihatan	Parlimen	Lokaliti	Jum. Kes	Tempo hWaba k Berlaku (Hari)	Status
81.			TAMAN TASIK INDAH (JALAN TASIK INDAH 1-7)	16	40	HS
82.			PELANGI CONDOMINIUM (BLOK A, B, DAN C)	15	23	WT
83.			FLAT BATU PERMAI	5	18	WT
84.			TAMAN BATU PERMAI (JALAN /18B)	6	9	WT
85.			PPR BATU MUDA (BLOK E, F DAN G)	3	4	WT
86.			PANGSAPURI AMAN PUTRA	3	5	WT
87.			PERMAI RIA CONDOMINIUM	3	6	WT
88.			TAMAN INTAN BAIDURI (JALAN 8D-11D)	3	7	WT
89.			MELUR APARTMENT	3	8	WT
90.			JALAN IPOH (BATU 3)	2	9	WT
91.			JALAN NANGKA OFF JALAN PERHENTIAN SENTUL	3	23	WT
92.			TAMAN DESA BAKTI (JALAN 1/2B - 11/2B)	2	10	WT
93.			FLAT BANDAR BARU SENTUL (BLOK 81, 83, 85, 87, 89)	2	11	WT
94.			KONDOMINIUM SENTUL UTAMA	2	11	WT
95.			TAMAN INTAN BAIDURI (JALAN 1/1B)	2	13	WT
96.			VILLA PUTRA CONDOMINIUM	2	4	WB
97.			KUARTERS KERAJAAN JALAN DUTA (G,H,J,K)	25	55	HS
98.			SRI PUTRAMAS 1 (BLOK A,B,C,D,E)	6	28	WTK
99.		SEGAMBUT	KUARTERS KERAJAAN JALAN DUTA (A,B,C,D,E,F)	7	13	WT
100.			BANDAR MANJALARA (MENARA MANJALARA CONDOMINIUM (BLOK A,B,C,D,E,F DAN G)	2	3	WT
101.			RUMAH KONGSI (AGILE CONSTRUCTION)	2	3	WT





Bil	Pejabat Kesihatan	Parlimen	Lokality	Jum. Kes	Tempo hWaba k Berlaku (Hari)	Status
102.			RIVERCITY CONDOMINIUM	2	5	WT
103.			MONT KIARA (VISTA KIARA KONDOMINIUM)	4	9	WT
104.			TAMAN SRI SINAR (JALAN 22(1-77),24,26,28/38A)	2	9	WT
105.			MONT KIARA (MK10)	2	11	WT
106.			TAMAN SRI BINTANG (JALAN 34/38A (82-110),1,2, JALAN 3/38H, JALAN 44/38A (37-87)	2	10	WT
107.			MONT KIARA (ARCORIS)	2	12	WT
108.			TTDI (LORONG BURHANUDDIN HELMI 6)	2	12	WT
109.			TAMAN BUKIT MALURI (JALAN BURUNG TEMPUA, ENGGANG, KUANG, PUNGGUK, DAN JAMPUK)	2	12	WT
110.			TAMAN BUKIT MALURI (LRG BURUNG SINTAR 1,2,3, JLN BURUNG SINTAR (2-8A)(136-178)	3	16	WT
111.			MONT KIARA (KIARAVILLE)	4	21	WT
112.			KELUMPUK BUNGA RAYA	2	2	WB
113.			APPT INTAN	13	37	HS
114.			PA DESA REJANG (BLOK E,F,L,M)	19	59	HS
115.			DESA TUN HUSSEIN ONN (BLOK F1-F16)	8	25	WT
116.			KELUMPUK KENANGA	8	11	WT
117.			DESA TUN HUSSIEN ONN (BLOK D1-D22)	2	1	WT
118.			VILLA WANGSA MAS	2	2	WT
119.			DESA TUN HUSSEIN ONN (BLOK E1-E5)	3	12	WT
120.			DESA TUN HUSSEIN ONN (BLOK C1 - C5)	3	7	WT
121.			KPTOJ(BLOK JKR)	2	7	WT
	TITIWANGSA	SETIAWANGSA				

Bil	Pejabat Kesihatan	Parlimen	Lokality	Jum. Kes	Tempo hWaba k Berlaku (Hari)	Status
122.			TAMAN AIR PANAS (JALAN AYER PANAS BAHARU)	4	9	WT
123.			TAMAN SETAPAK JAYA E (JLN REJANG 2, 3, 6, 4)	2	10	WT
124.			TAMAN AIR PANAS (JLN AIR PASANG)	2	11	WT
125.			APARTMENT PUTRI	2	13	WT
126.			KUARTERS INSTITUSI PENDIDIKAN TAMAN AYER PANAS	2	13	WT
127.			KPTOJ(JALAN HANDALAN BLOK 6,8,10)	4	15	WT
128.			KAMPUNG BARU (KG. PAYA 1)	2	1	WB
129.			DESA PASIFIK AMPANG (BLOK A,B,D,E,H)	96	102	HS
130.			KG BARU (FLAT PKNS)	10	14	WT
131.			PPR LAKSAMANA (A/B/C)	2	2	WT
132.			TAMAN MALURI (JALAN MAHKOTA)	2	2	WT
133.			DESA PANDAN (BLOK A)	2	1	WT
134.		TITIWANGSA	DESA PANDAN (BLOK F)	2	3	WT
135.			TAMAN MALURI (BAM VILLA)	2	7	WT
136.			KAMPUNG BARU (KG. ATAS B)	2	8	WT
137.			TAMAN MALURI (CASARIA APPT)	4	12	WT
138.			JALAN AMPANG (MENKUANG)	4	12	WT
139.			DESA PANDAN (BLOK G)	4	17	WT
140.			VISTANA RESIDENCE	4	19	WT
141.		WANGSA MAJU	TAMAN IBUKOTA (JLN IBUKOTA KANAN)	2	14	HS
142.			MEDAN IDAMAN(IDAMAN SUTERA KONDO)	23	41	HS

Bil	Pejabat Kesihatan	Parlimen	Lokality	Jum. Kes	TempohWabak Berlaku (Hari)	Status
143.			FLAT TAMAN MELATI (BLOK C)	6	7	WT
144.			SEK 2 WANGSA MAJU (BLOK F)	6	6	WT
145.			KEM WARDIEBURN (BLOK G)	8	16	WT
146.			TAMAN SETAPAK INDAH(JLN 8C/6-13C/6,JLN 5D/6-10D)	5	15	WT
147.			SEK 2 WANGSA MAJU (MENARA ALPHA KONDO)	6	22	WT
148.			DESA VIEW TOWER	11	18	WT
149.			SEK 4 WANGSA MAJU (BLOK C1-C10)	3	2	WT
150.			PPR WANGSA SARI SEK 1 W/MAJU	7	4	WT
151.			PPR GOMBAK SETIA	4	5	WT
152.			MEDAN IDAMAN (IDAMAN PUTERA CONDO)	2	7	WT
153.			TAMAN KOPERASI POLIS FASA 1 (JALAN 11/10-19/10)	2	10	WT
154.			SEK 2 W/MAJU (BLOK E1-E12)	2	10	WT
155.			KG.SETIA JAYA	3	9	WT
156.			FLAT SRI TIOMAN 2	2	10	WT
157.			SEK 2 W/MAJU (BLOK C1-C14)	3	9	WT
158.			TAMAN DESA SETAPAK (JLN 15/27B - 21/27B)	2	13	WT
159.			MEDAN IDAMAN (8/21D - 12/21D)	3	15	WT
160.			TAMAN MELATI (KUARTERS PEGAWAI MASJID SALAHUDDIN AL-AYYUB)	3	15	WT
161.	PUTRAJAYA	PUTRAJAYA	PRESINT 11 - PUTRA DAMAI	2	1	WB
162.			PRESINT 17 - PPA1M PUDINA	102	108	HS

Bil	Pejabat Kesihatan	Parlimen	Lokaliti	Jum. Kes	Tempoh Wabak Berlaku (Hari)	Status
163.			PRESINT 11 - JALAN P11F	15	47	HS
164.			PRESINT 17 - PARCEL RK2	11	32	HS
165.			PRESINT 5- PARCEL 5R4	6	11	WT
166.			PRESINT 11 - JALAN P11D/1-D/6	2	9	WT

Nota :

-  :Lokaliti hotspot
-  : Wabak baru pada minggu epid semasa
-  :Wabak Tidak Terkawal
-  : Wabak Tamat

Disediakan oleh: Cawangan Penyakit Bawaan Vektor Jabatan Kesihatan WP Kuala Lumpur dan Putrajaya
Disemak dan : Ketua Penolong Pengarah Kanan (Vektor)
Disahkan oleh Jabatan Kesihatan WP Kuala Lumpur dan Putrajaya
Tarikh : 25 Ogos 2019

**TREND KES DENGGI MENGIKUT MINGGU EPID BAGI WILAYAH PERSEKUTUAN & PUTRAJAYA
BAGI TAHUN 2018 DAN 2019 BAGI ME34/2019**

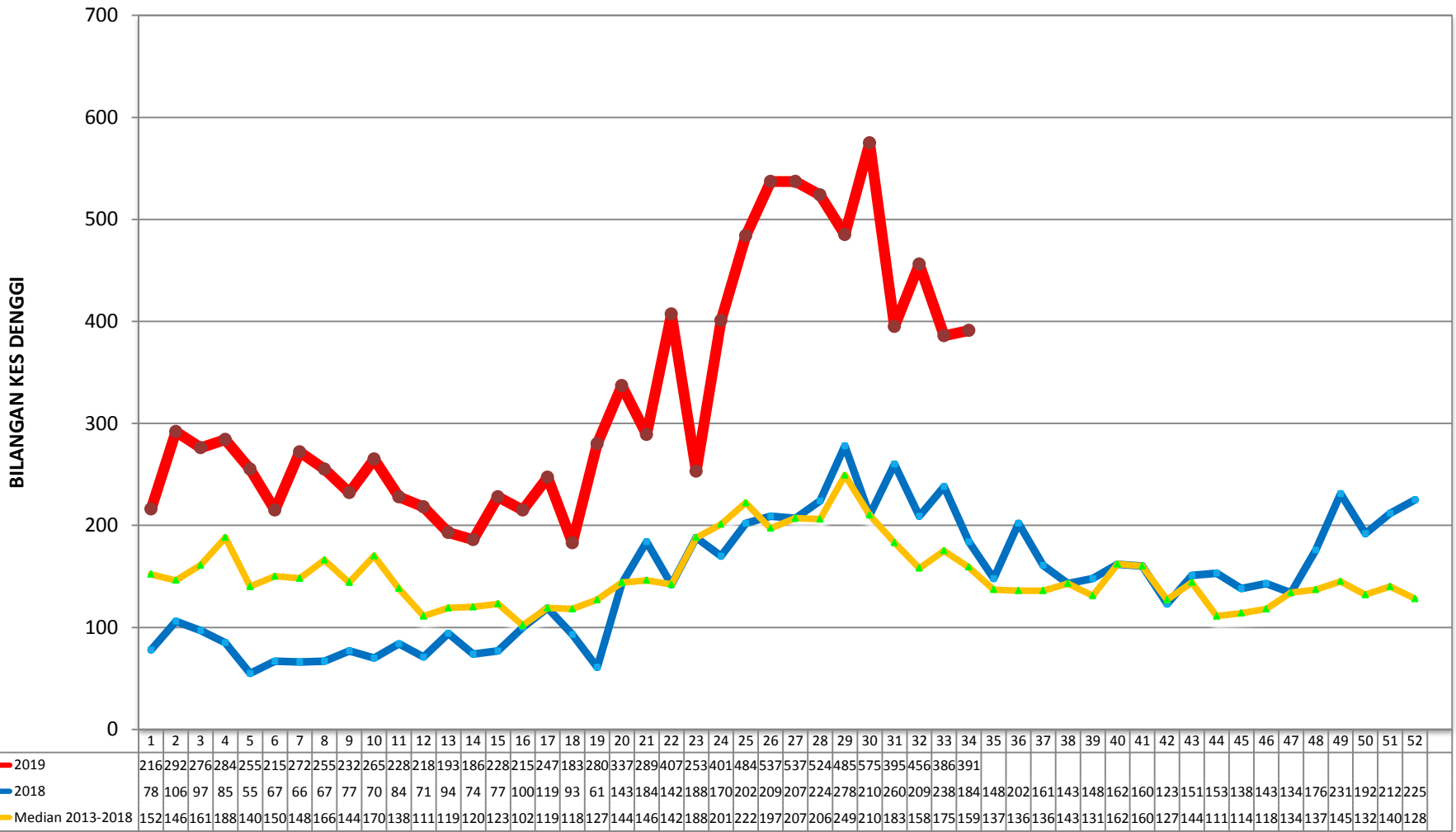

MINGGU EPIDEMIOLOGI

**KES DAFTAR DENGGI BAGI WILAYAH PERSEKUTUAN KUALA LUMPUR & PUTRAJAYA
(SEHINGGA 24 OGOS 2019)**

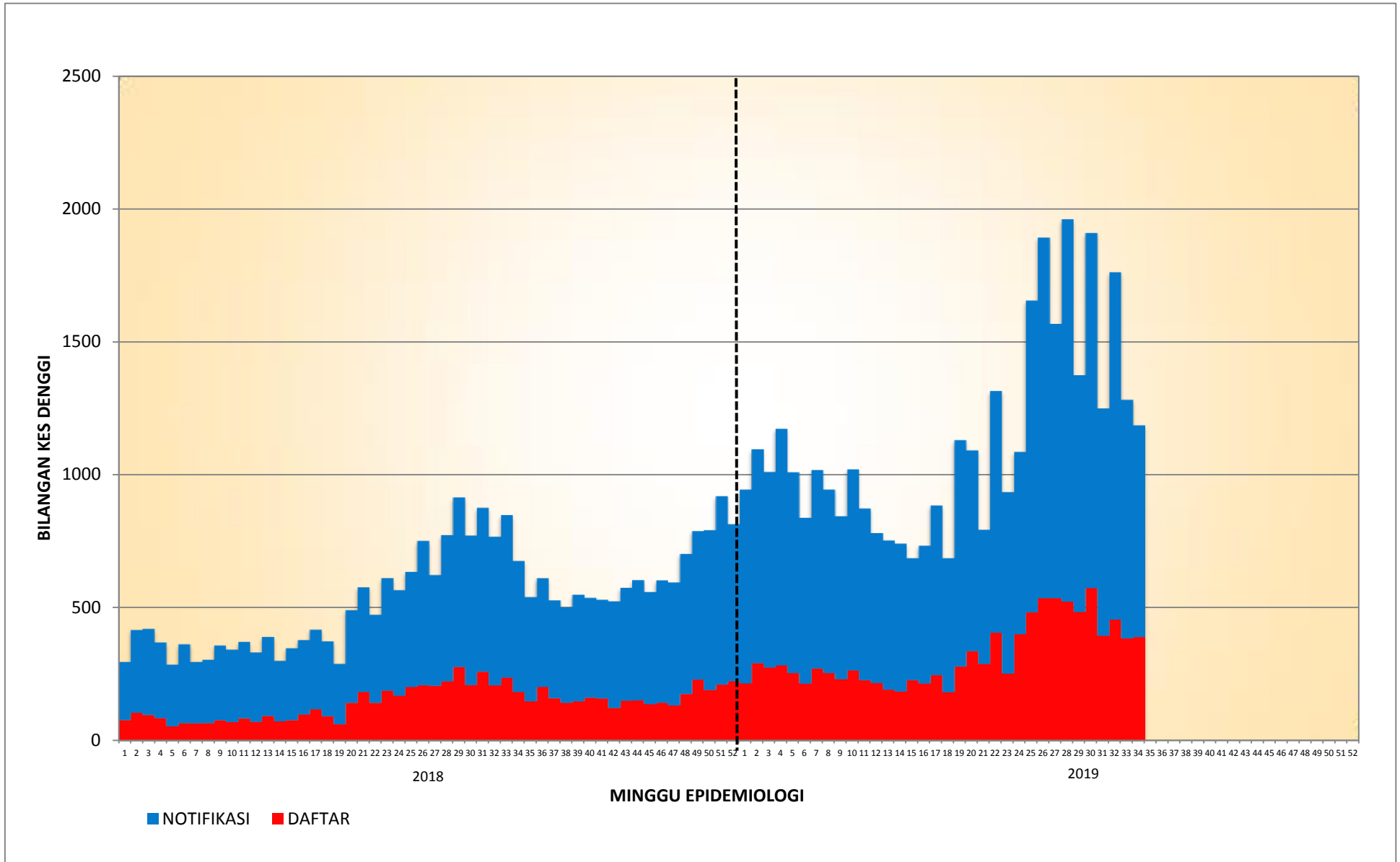

**KES DAFTAR DENGGI BAGI PK CHERAS
(SEHINGGA 24 OGOS 2019)**

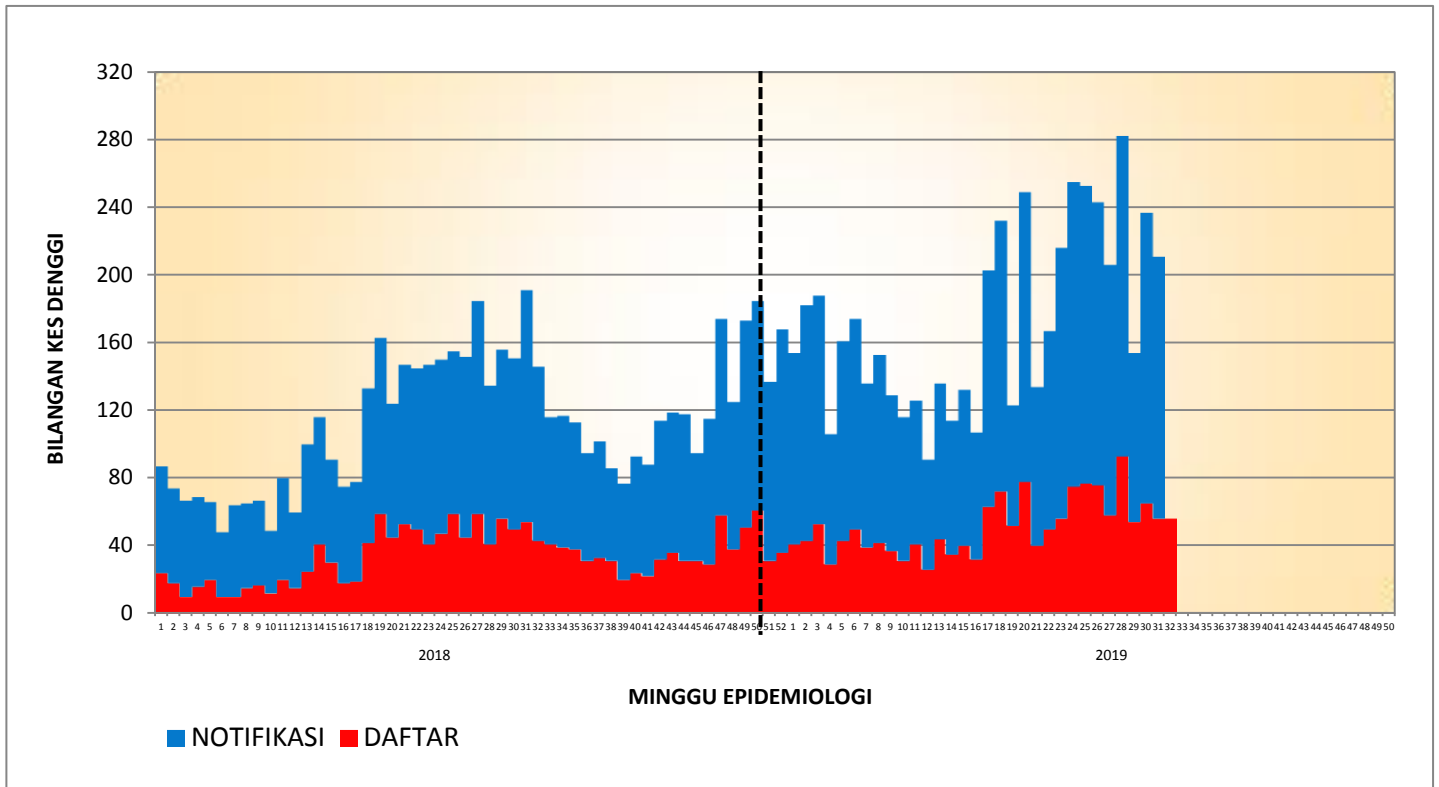

**KES DAFTAR DENGGI BAGI PK LEMBAH PANTAI
(SEHINGGA 24 OGOS 2019)**

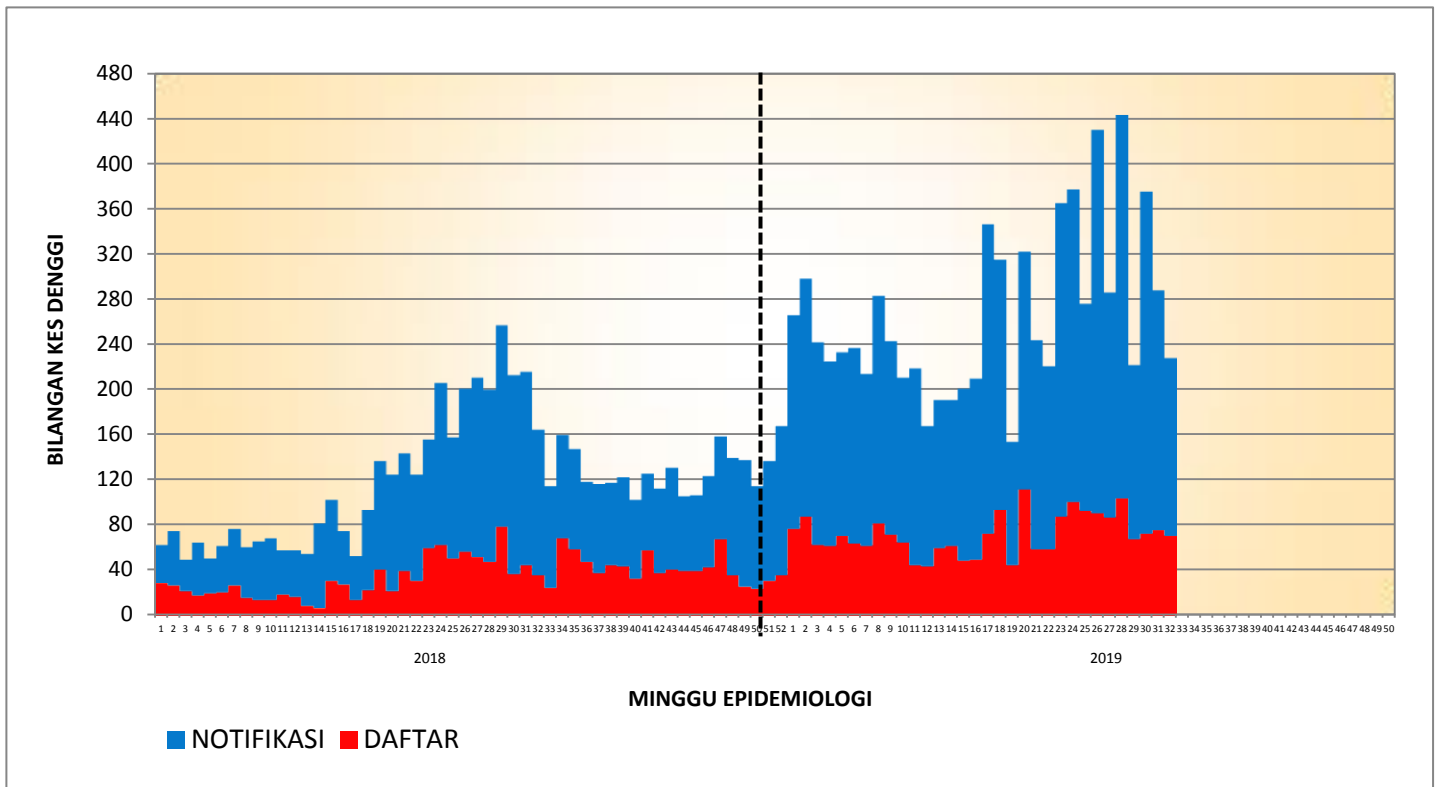

**KES DAFTAR DENGGI BAGI PK KEPONG
(SEHINGGA 24 OGOS2019)**

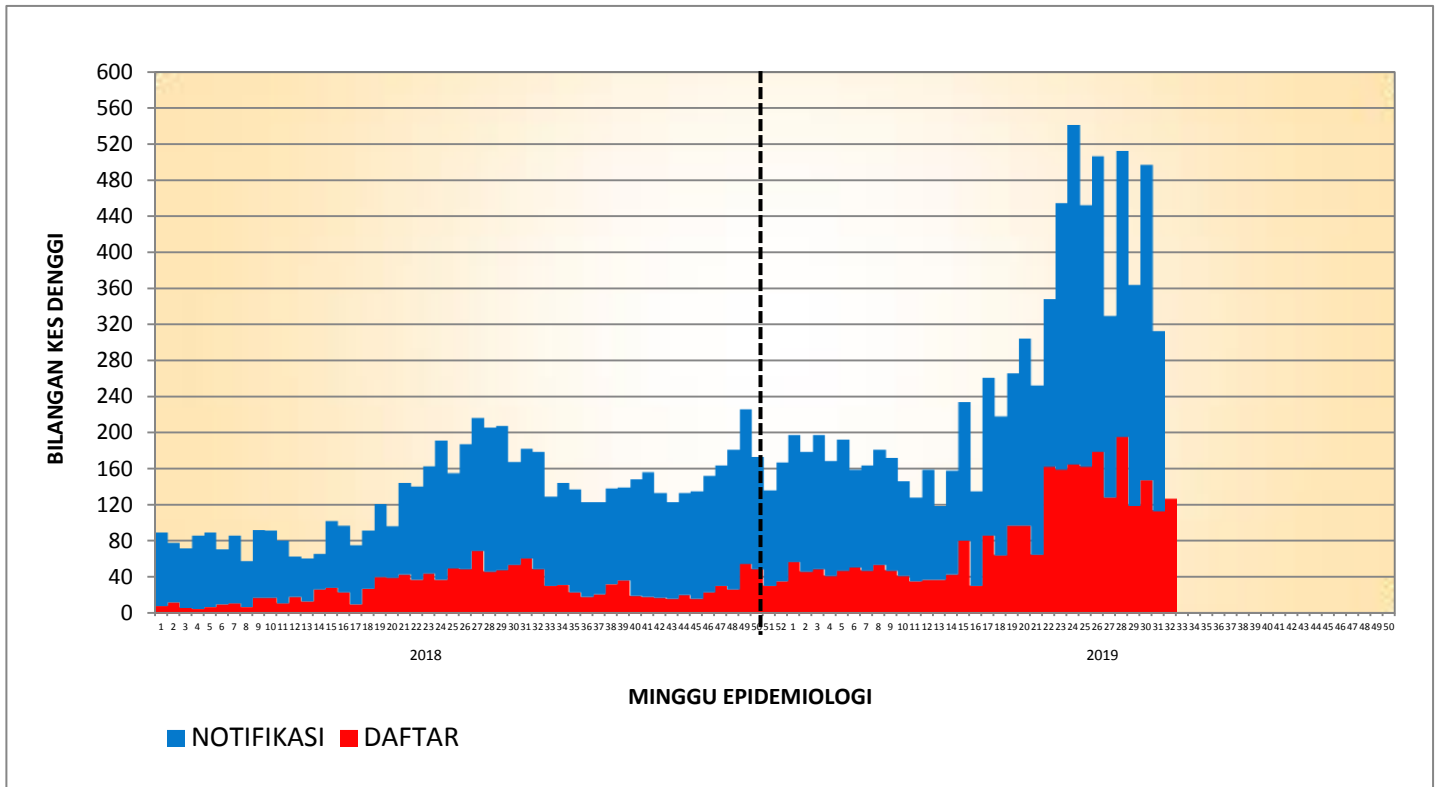

**KES DAFTAR DENGGI BAGI PK TITIWANGSA
(SEHINGGA 24 OGOS2019)**

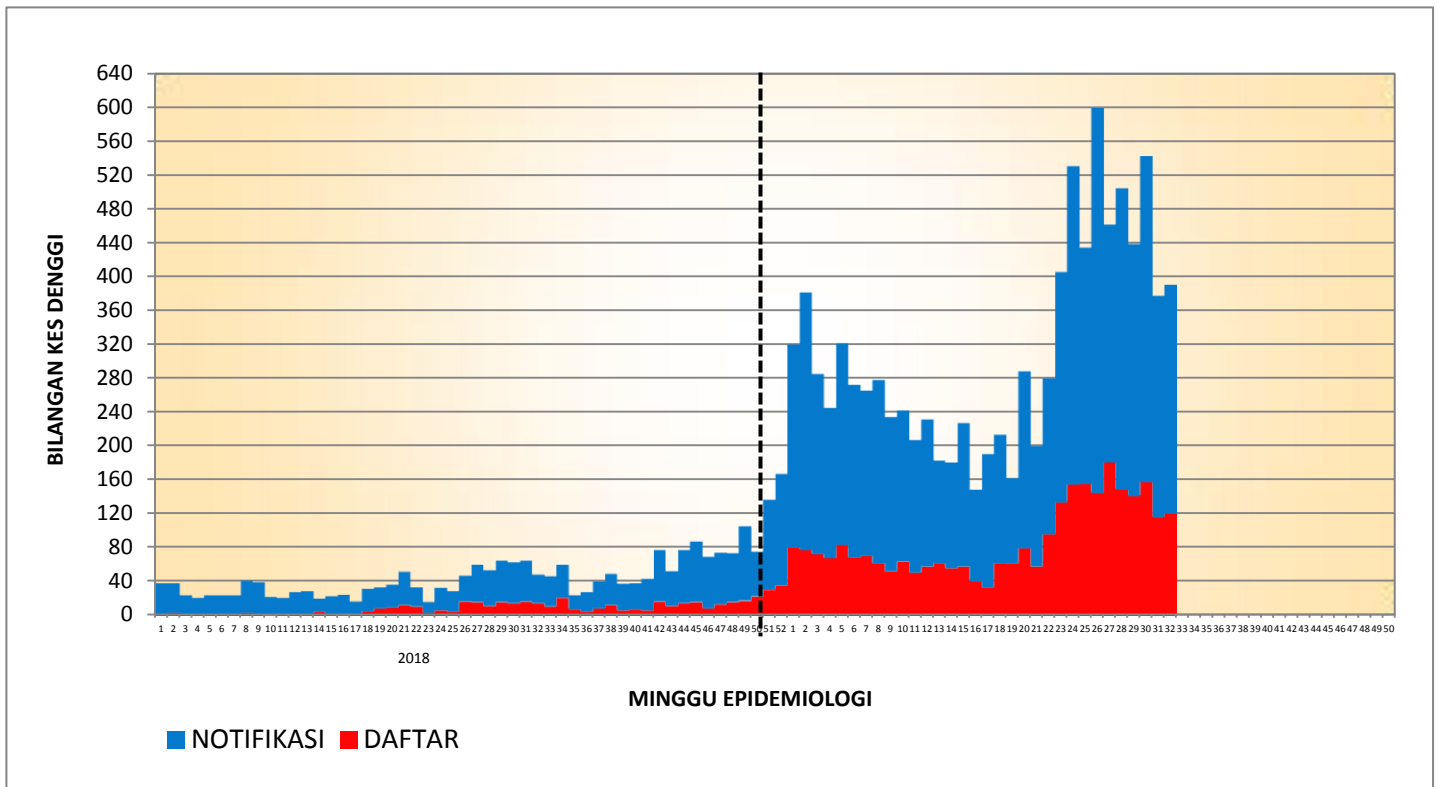

KES DAFTAR DENGGI BAGI PK PUTRAJAYA (SEHINGGA 24 OGOS 2019)

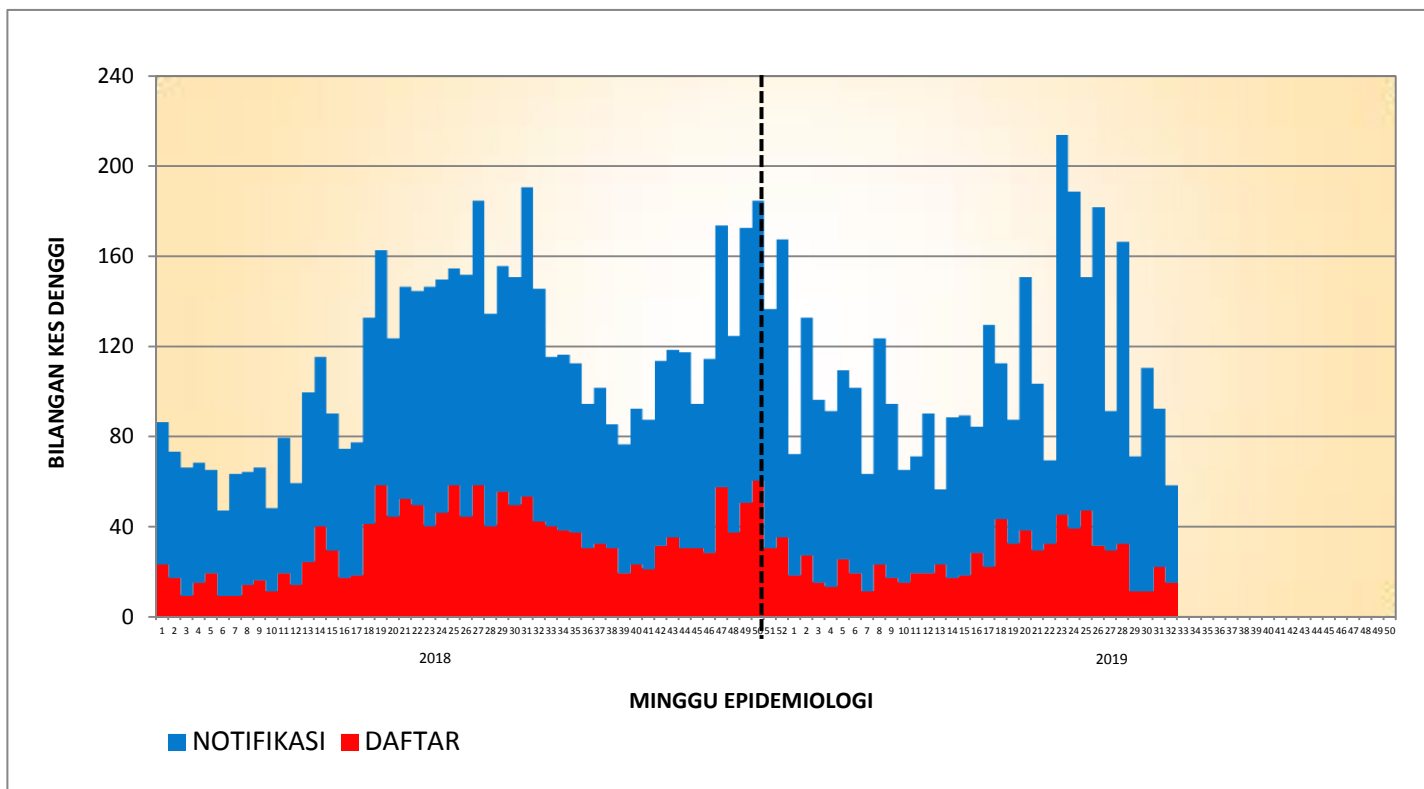

**TREN KUMULATIF WABAK, WTK/HOTSPOT DENGGI MENGIKUT MINGGU EPID
BAGI WILAYAH PERSEKUTUAN & PUTRAJAYA
BAGI TAHUN 2016, 2017, 2018 DAN 2019 BAGI ME34/2019**

