

**SITUASI SEMASA**  
**PENYAKIT BAWAAN VEKTOR DI KUALA LUMPUR DAN PUTRAJAYA**  
 Bagi Minggu Epid 31/2019 (28.07.2019 – 03.08.2019)

**JADUAL 1: PERBANDINGAN KUMULATIF KES DENGGI KUALA LUMPUR DAN PUTRAJAYA  
 PADA MINGGU EPID 31/2019 (2018 VS. 2019)**

Bil.	Zon	Jumlah Kes		Perbezaan Kes	Perbezaan (%)
		Sehingga ME31/2018	Sehingga ME31/2019		
1	KL	3,781 (6)	8,928 (4)	+5,147	+136.1%
2	Putrajaya	177 (0)	836 (2)	+659	+372.3%
Kuala Lumpur & Putrajaya		3,958 (6)	9,764 (6)	+5,806	+146.7%

Nota: ( ) Bilangan Kematian

Purata Kes Mingguan : 315

**JADUAL 2: KES DENGGI DILAPORKAN MENGIKUT PEJABAT KESIHATAN  
 PADA MINGGU EPID 31/2019**

Bil.	Pejabat Kesihatan	Parlimen	Jumlah Kes				Jumlah Kes Sehingga Minggu 31/2019	Peratus (%) Kes
			Minggu 30/2019 21.07.2019 hingga 27.07.2019		Minggu 31/2019 28.07.2019 hingga 03.08.2019			
1	Cheras	Cheras	38	93	21	54	1,537 (0)	15.7%
		Bdr Tun Razak	55		33			
2	Lembah Pantai	Lembah Pantai	30	104	21	68	2,553 (2)	26.1%
		Bkt Bintang	17		19			
		Seputeh	57		28			
3	Kepong	Kepong	43	196	29	120	2,194 (1)	22.5%
		Segambut	93		39			
		Batu	60		52			
4	Titiwangsa	Setiawangsa	54	149	41	141	2,644 (1)	27.1%
		Titiwangsa	41		45			
		Wangsa Maju	54		55			
5	Putrajaya	Putrajaya	33	33	12	12	836 (2)	8.6%
Kuala Lumpur & Putrajaya			575		395		9,764 (6)	

Nota: ( ) Bilangan Kematian

**JADUAL 3: KES DENGGI DI LAPORKAN PADA MINGGU EPID 31/2019**

Bil.	Pejabat Kesihatan	Bilangan Kes dan Kematian dilaporkan		Jumlah terkumpul kes denggi sehingga ME 31/2018	Jumlah terkumpul kes denggi sehingga ME 31/2019	Perbezaan peratus kenaikan/ Penurunan kes pada minggu epid 2018 dan 2019 (+/-)	Kadar insiden 2019
		ME 30/2019 21.07.2019 Hingga 27.07.2019	ME 31/2019 28.07.2019 Hingga 03.08.2019				
1	Cheras (398,360)	93	54	966 (2)	1,537 (0)	+59.1%	386
2	Lembah Pantai (311,760)	104	120	944 (1)	2,553 (2)	+170.4%	819
3	Kepong (571,560)	196	68	809 (0)	2,194 (1)	+171.2%	384
4	Titiwangsa (450,320)	149	141	1,062 (3)	2,644 (1)	+149.8%	587
5	Putrajaya (85,500)	33	12	177 (0)	836 (2)	+372.3%	978
Kuala Lumpur & Putrajaya (1,817,500)		575	395	3,958 (6)	9,764 (6)	+146.7%	537

Nota: Kadar Insiden (IR) bagi tahun 2018 adalah 418  
: ( ) Bilangan Kematian

**JADUAL 4: BILANGAN WABAK DENGGI DI KUALA LUMPUR DAN PUTRAJAYA PADA MINGGU EPID 31/2019**

Bil.	Pejabat Kesihatan	Bilangan Wabak Mengikut ME 31/2019		Kumulatif Wabak Sehingga ME 31/2019		Jumlah Wabak Sehingga Minggu 31/2019
		Wabak Terkawal	Wabak Tidak Terkawal ( )	Wabak Terkawal	Wabak Tidak Terkawal ( )	
1	CHERAS	30	7 (5)	216	38 (21)	254 (21)
2	LEMBAH PANTAI	32	3 (3)	309	39 (24)	348 (24)
3	KEPONG	62	12 (9)	316	47 (32)	363 (32)
4	TITIWANGSA	50	10 (6)	386	19 (14)	405 (14)
5	PUTRAJAYA	6	4 (2)	79	22 (16)	101 (16)
JUMLAH		180	36 (25)	1,306	165 (107)	1,471 (107)

Nota : 936 (63) : Kumulatif bilangan lokaliti wabak  
: ( ) Bilangan lokaliti hotspot

**JADUAL 5: KES DAN KEMATIAN DENGGI MALAYSIA SERTA KUALA LUMPUR & PUTRAJAYA PADA MINGGU EPID 31/2019**

Bil.	Negara/ Negeri	Jum. Kes		Perbezaan Kes	Perbezaan (%)
		Sehingga ME31/2018	Sehingga ME31/2019		
1	Malaysia	42,496 (70)	79,151 (113)	+36,655	+86.26%
2	Kuala Lumpur & Putrajaya	3,958 (6)	9,764 (6)	+5,806	+146.7%

**JADUAL 6 : SENARAI LOKALITI WABAK DENGGI  
DI KUALA LUMPUR DAN PUTRAJAYA PADA MINGGU EPID 31/2019**

Bil	Pejabat Kesihatan	Parlimen	Lokaliti	Jum. Kes	Tempoh Wabak Berlaku (Hari)	Status	
1.		CHERAS	BUKIT PANDAN CONDO 1	2	5	WT	
2.			TAMAN SUPREME(SUPREME APPT)	2	7	WT	
3.			PPR PUDU ULU	8	41	HS	
4.			WARISAN CITYVIEW FASA 1 (BLOK A, B, C, & CHJ)	6	20	WT	
5.			FLAT TAMAN MIHARJA (FASA 1 BLOK GENAP)	3	11	WT	
6.			JALAN DAVIS (TRX)	2	12	WT	
7.			PPR SRI ALAM A (BLOK 1 - BLOK 5)	2	11	WT	
8.			FLAT SRI SELANGOR A (BLOK 1, 3 & 5)	2	11	WT	
9.			TAMAN MIDAH BARAT C(SEBAHAGIAN MIDAH BARAT 12,12A,12B,MIDAH TENGAH,MIDAH BARAT)	2	13	WT	
10.			PPR SRI ALAM B (BLOK 6 - BLOK 9)	5	15	WT	
11.			PUDU IMPIAN 1	3	16	WT	
12.		CHERAS	BANDAR TUN RAZAK	ALAM DAMAI(JALAN DAMAI BUDI)	2	2	WT
13.				JLN IKAN EMAS(RUMAH PANJANG)	2	3	WT
14.				FLAT SRI SABAH A(BLOK 54-60)	2	2	WT
15.				PPR TAMAN MULIA	4	10	WT
16.				APARTMENT CEMARA	4	4	WT
17.				PEKAN SG BESI	2	8	WT
18.				ALAM DAMAI(ALTITUDE 236)	2	8	WT
19.				FLAT SRI PULAU PINANG B (BLOK 13-16)	2	8	WT
20.				KEM SG.BESI (JALAN LABUAN) BLOK E1, E2, F1, F2	9	51	HS
21.				FLAT SRI LABUAN (BLOK 1-8)	12	40	HS
22.				PANGSAPURI SRI MALAYSIA	8	33	HS
23.				BDR SRI PERMAISURI (CENGAL KONDO)	5	35	HS
24.				JALAN MEWAH	7	22	WT
25.				APARTMENT DESA TUN RAZAK	6	25	WT
26.				KEM SG.BESI (JALAN LABUAN) BLOK	5	21	WT

Bil	Pejabat Kesihatan	Parlimen	Lokaliti	Jum. Kes	Tempoh Wabak Berlaku (Hari)	Status
			G4,G5,G6,G7,G8,G9			
27.			JALAN JUJUR	7	26	WTK
28.			APPT CENDANA	5	14	WT
29.			JALAN IKHLAS	2	10	WT
30.			PANGSAPURI SRI PENARA FASA 2 (BLOK C-D)	3	10	WT
31.			TAMAN BUKIT CHERAS(CHERIA HEIGHT APPT)	2	12	WT
32.			PPR DESA TUN RAZAK	5	12	WT
33.			APPT LESTARI	5	16	WTK
34.			DESA TASIK POLIS (BLOK 19-49)	4	16	WT
35.			ALAM DAMAI(JALAN DAMAI BISTARI)	3	19	WT
36.			FLAT SRI SABAH B(BLOK 62-70)	3	20	WT
37.			BAYU TASIK CONDO 1	4	25	WT
38.			FLAT PKNS	2	2	WT
39.			BUKIT BANDARAYA (JALAN BANGKUNG)	2	5	WT
40.			SOUTH VIEW APARTMENT	2	5	WT
41.			APPT PANTAI INDAH FASA 2(BLOK 55&57)	3	5	WT
42.			TAMAN SRI SENTOSA (BLOK 31,33,35,37,39,41)	3	8	WT
43.			PPR SRI PANTAI	2	8	WT
44.		LEMBAH PANTAI	BANGSAR(JALAN JEJAWI)	2	9	WT
45.		LEMBAH PANTAI	JALAN PANTAI PERMAI 8-12	2	11	WT
46.		LEMBAH PANTAI	VISTA ANGKASA (BLOK 3,4,5,6,7,8)	16	41	HS
47.			TAMAN SERI SENTOSA (FLAT AC4)	2	11	WT
48.			PANTAI HILL PARK FASA 2	4	15	WT
49.			DESA AMAN 2 (PDRM)	5	19	WT
50.			PPR PANTAI RIA	5	18	WT
51.		BUKIT BINTANG	TAMAN SEPUTEH 1-5	2	13	WT
52.		BUKIT BINTANG	FLAT DESA PETALING C (LORONG 7/125-9/125)	3	20	WT
53.			TAMAN SRI PETALING D2	2	3	WT

Bil	Pejabat Kesihatan	Parlimen	Lokaliti	Jum. Kes	Tempoh Wabak Berlaku (Hari)	Status
54.			SRI JATI 2	2	4	WT
55.			DYNASTY GARDEN CONDO FASA 1 (A & B)	2	6	WT
56.			VISTA KOMANWEL B	3	5	WT
57.			PETALING INDAH KONDO FASA 2 (BLOK 10 & 12)	2	8	WT
58.			PETALING LAMA BT 2B, JKL (SEBHG J. JUGRA,J.TELUK GADONG,J.MERU,J.MERU SELEKOH)	2	9	WT
59.			APARTMENT SRI RAKYAT	2	8	WT
60.		SEPUTEH	BREM PARK FASA 2 (BLOK 5 & 6)	2	10	WT
61.			TAMAN SRI PETALING H2(JLN WAN MALINI1-3,SBHG JLN WAN SENDARI,JLNPUTERI SENGGANG)	2	11	WT
62.			KUCHAI ENTREPRENEURS PARK (JALAN 2/116B)	2	10	WT
63.			ANJUNG HIJAU BUKIT JALIL	12	41	HS
64.			TAMAN SRI PETALING C2-JLN 7/149J-11/149J,SBHG JLN 2-3/149J	11	47	HS
65.			TAMAN SRI PETALING H1-JLN WAN EMPUK,WAN EMPUK 1-2,SBHG JLN WAN SENDARI)	5	12	WT
66.			TAMAN SRI PETALING H3 - JLN WAN SENDARI 1-3, SBHG JLN WAN MALINI	7	16	WT
67.			TAMAN SALAK SELATAN E(JLN PERKASA,JLN PERKASA 2-10,JLN LAKSAMANA,JLN BENDAHARA)	2	11	WT
68.			MEADOW PARK 1	2	12	WT
69.			TAMAN SRI PETALING K1 ( JALAN PASAI 1-5, SBHG JLN PERLAK DAN SBHG JLN PASAI)	2	11	WT
70.			BREM PARK FASA 1 (BLOK 1,2,3,4)	3	12	WT
71.			PPR PINGGIRAN 1 (BLOK A,B,C,D,E,F)	7	13	WT
72.			TAMAN BUKIT INDAH 1(JLN NYAMAN, JLN NYAMAN 1-5)	3	17	WT
73.			KEPONG BARU (JALAN HELANG,HELANG LAUT,HELANG JAMBUL, HELANG SEWA)	2	2	WT
74.	KEPONG	KEPONG	PELANGI MAGNA (BLOK A DAN B)	2	5	WT
75.			KUARTERS KK JINJANG	3	4	WT

Bil	Pejabat Kesihatan	Parlimen	Lokaliti	Jum. Kes	Tempoh Wabak Berlaku (Hari)	Status
76.			KEPONG BARU (JALAN LANG HITAM 4-6)	2	7	WT
77.			LAMAN RIMBUNAN KEPONG (JALAN RIMBUNAN MAWAR, 1-8)	3	9	WT
78.			TAMAN FADASON (JALAN 9/17 - 11/17)	2	9	WT
79.			TAMAN FADASON (JALAN 09/17 & 10/17)	2	7	WT
80.			FORTUNE AVENUE CONDO (BLOK A & B)	17	55	HS
81.			FORTUNE AVANUE CONDO ( BLOK C DAN D )	12	40	HS
82.			FLAT PERMATA FADASON (BLOK D,E DAN F-JALAN 2/17)	10	31	HS
83.			LAMAN RIMBUNAN KEPONG (JALAN RIMBUNAN MATAHARI 1-3)	3	10	WT
84.			LAMAN RIMBUNAN KEPONG (JALAN RIMBUNAN MELATI 1-4)	4	11	WT
85.			LOKAP BERPUSAT JINJANG	2	11	WT
86.			FLAT MUTIARA FADASON (BLOK A,B,C)	6	14	WT
87.			JINJANG UTARA (JALAN JINJANG AMAN 1-5)	3	16	WT
88.			TAMAN USAHAWAN (JALAN METRO PERDANA TIMUR 1 DAN 2)	3	16	WT
89.			TAMAN USAHAWAN (JALAN METRO PERDANA BARAT 15-18)	3	16	WT
90.			JINJANG SELATAN (JALAN JAMBU BERTEH - JALAN JAMBU BERTEH 3)	3	21	WT
91.		BATU	TAMAN WAHYU (LAKEVILLE RESIDENCE)	2	2	WT
92.			JALAN NANGKA OFF JALAN PERHENTIAN SENTUL	2	2	WT
93.			JALAN PERHENTIAN SENTUL	2	4	WT
94.			JALAN IPOH (BATU 4 1/2)	2	5	WT
95.			TAMAN DATO SENU (JALAN DATO SENU 1-5)	3	4	WT
96.			SRI SUAJAYA KONDO	2	2	WT
97.			PPR INTAN BAIDURI (BLOK A,B,C)	2	7	WT
98.			FLAT SENTUL UTAMA	6	8	WT
99.			KIARA EAST CONDO	2	6	WT

Bil	Pejabat Kesihatan	Parlimen	Lokaliti	Jum. Kes	Tempoh Wabak Berlaku (Hari)	Status
100.			RAFFLESIA KONDOMINIUM	2	9	WT
101.			TAMAN WAHYU (JALAN SIBU - JALAN SIBU 5)	2	9	WT
102.			TAMAN EASTERN	2	9	WT
103.			CAPERS RESIDENTS	2	10	WT
104.			PPR BATU MUDA (BLOK E, F DAN G)	12	48	HS
105.			PERMAI RIA CONDOMINIUM	27	58	HS
106.			PPR BATU MUDA (BLOK A, B, C DAN D)	38	59	HS
107.			KAMPUNG CHUBADAK	2	10	WT
108.			BATU SETTLEMENT (JALAN BATU 4 1/2)	2	10	WT
109.			TAMAN BATU PERMAI (JALAN /18B)	2	11	WT
110.			APARTMENT SRI MURNI FASA 2	2	11	WT
111.			PPAM METROPOLITAN	3	11	WT
112.			KEM BATU KENTOMEN (BILIK BUJANG)	2	11	WT
113.			TAMAN MILLION (JALAN KEDIDI, SERINDIT, PUNGGOK DAN GAGAK)	2	13	WT
114.			SENTUL VILLAGE CONDOMINIUM	3	14	WT
115.			TAMAN WILAYAH (JALAN 1/2A-13/2A)	4	14	WT
116.			FLAT DBKL BANDAR BARU SENTUL (BLOK 73, 75, 77, 79)	3	15	WT
117.			FLAT TAMAN WILAYAH SELAYANG (BLOK 20 DAN BLOK 21)	4	15	WT
118.			TAMAN TASIK INDAH (JALAN TASIK INDAH 1-7)	5	19	WTK
119.			TAMAN KOPERASI POLIS FASA 2 (JALAN 36/10 - 45/10)	3	17	WT
120.			TAMAN WAHYU (JALAN SIBU 6 - JALAN SIBU 13)	5	25	WTK
121.		SEGAMBUT	TAMAN SRI SEGAMBUT( JALAN UDANG - SIAR, RAWA, KAPAS, KERTAS 1-3)	2	3	WT
122.	BEREK POLIS TAMAN TUN DR ISMAIL, JALAN BURHANUDDIN HELMI		3	5	WT	
123.	BANDAR MANJALARA (JALAN 3 HINGGA 13/62B)		2	3	WT	

Bil	Pejabat Kesihatan	Parlimen	Lokaliti	Jum. Kes	Tempoh Wabak Berlaku (Hari)	Status
124.			DUTAMAS (DUTA NUSANTARA)	2	5	WT
125.			BANDAR MANJALARA (MENARA MANJALARA CONDOMINIUM (BLOK A,B,C,D,E,F DAN G)	2	5	WT
126.			PERSIARAN SEGAMBUT UTARA	2	7	WT
127.			SRI PUTRAMAS 1 (BLOK A,B,C,D,E)	3	7	WT
128.			TAMAN SRI SEGAMBUT (JLN UDANG KERTAS 1-4,JLN UDANG KERTAS,JLN UDANG KERTAS 1)	2	8	WT
129.			TAMAN SRI SINAR (PLAZA SINAR)	2	9	WT
130.			TAMAN SRI SINAR (JALAN 22(1-77),24,26,28/38A)	2	9	WT
131.			PELANGI INDAH CONDOMINIUM	20	79	HS
132.			TAMAN SRI SINAR (JALAN 10,12,13,14 / 38D)	8	44	HS
133.			KUARTERS KERAJAAN JALAN DUTA (G,H,J,K)	18	34	HS
134.			MENARA MEGAH CONDO	10	25	WTK
135.			SRI INTAN CONDOMINIUM 1	5	15	WT
136.			RUMAH KOS SEDERHANA (JLN UDANG HARIMAU)TAMAN MEGAH	2	9	WT
137.			BANDAR MANJALARA (JALAN 16, 17, 18, 19/62B)	2	10	WT
138.			KAMPUNG SUNGAI PENCHALA (JALAN SUNGAI PENCHALA INDAH)	2	11	WT
139.			MANDY VILLA CONDOMINIUM	3	11	WT
140.			BANDAR MANJALARA (JLN 2/62B, JLN 25,26,27,28 & 29/62B)	2	11	WT
141.			BANDAR MANJALARA (JALAN 7,8,9/62)	2	11	WT
142.			DESA SRI HARTAMAS (RUMAH KEDAI - JLN 22A/70A, 22B/70A,23/70A)	2	11	WT
143.			LANAI KIARA CONDO	2	11	WT
144.			BANDAR MANJALARA (JALAN 2/62 (2-70), 7, 8 & 9/62)	2	12	WT
145.			SUNWAY SPK DAMANSARA (JALAN DAUN INAI 16-20)	3	14	WT
146.			TAMAN BUKIT MALURI (LORONG BUKIT SINTAR	4	14	WT



Bil	Pejabat Kesihatan	Parlimen	Lokaliti	Jum. Kes	Tempoh Wabak Berlaku (Hari)	Status
			1,2,3, JLN BURUNG SINTAR 2-84 & 136-178)			
147.	TITIWANGSA	SETIAWANGSA	SEK 10 WANGSA MAJU (SRI JELATEK CONDO)	2	2	WT
148.			THE REACH CONDOMINIUM	2	5	WT
149.			TAMAN MALURI (JALAN MAHKOTA)	2	3	WT
150.			DESA TUN HUSSEIN ONN ( BLOK F1-F16)	3	4	WT
151.			SETAPAK RIA CONDO	2	7	WT
152.			KEDIAMAN SISWA JAYA UTM(JLN REJANG 4)	36	63	HS
153.			PA DESA REJANG (BLOK E,F,L,M)	14	38	HS
154.			FLAT TAMAN SETAPAK JAYA 1A(6-10)	9	32	HS
155.			PPR AIR PANAS (BLOK E,F)	8	25	WT
156.			SEKSYEN 10 WANGSA MAJU ( KINABALU)	7	15	WT
157.			DESA SETIAWIRA (BLOK A - BLOK F)	5	16	WT
158.			PPR AIR PANAS (BLOK A,B,C,D)	6	25	WTK
159.			PPR SRI SEMARAK	4	9	WT
160.			VILLA WANGSA MAS	2	9	WT
161.			PANGSAPURI ATM	6	11	WT
162.			KERAMAT WANGSA (MENARA RAJAWALI, MERAK KAYANGAN, CENDERAWASIH, JENTAYU)	3	11	WT
163.			TAMAN AIR PANAS (JALAN AIR TELAGA)	2	11	WT
164.			TAMAN SRI RAMPAI H (JLN 82/26 - JLN 92/26)	2	11	WT
165.			APPT INTAN	8	16	WT
166.			DESA TUNKU MARIAM	8	17	WT
167.	PA DESA REJANG (BLOK A,B,C,D)	7	21	WT		
168.	TITIWANGSA	JALAN COCHRANE(KUARTERS PEKERJA MRT)	3	6	WT	
169.		APPT ANGGERIK (BLOK E)	3	4	WT	
170.		PPR COCHRANE PERKASA	3	6	WT	
171.		MENARA POLO KONDO (DESA PANDAN)	2	5	WT	
172.		KAMPUNG BARU (KG MASJID 1)	3	5	WT	

Bil	Pejabat Kesihatan	Parlimen	Lokaliti	Jum. Kes	Tempoh Wabak Berlaku (Hari)	Status
173.			TAMAN MALURI (JALAN JEJAKA 2,3,4,5,7,9)	6	5	WT
174.			QRTS KERAJAAN JLN U-THANT	58	78	HS
175.			DESA PASIFIK AMPANG (BLOK A,B,D,E,H)	94	81	HS
176.			APPT BAIDURI (BLOK G)	6	19	WT
177.			PPR LAKSAMANA (A/B/C)	12	25	WTK
178.			KAMPUNG BARU (KG. PAYA 2)	4	11	WT
179.			TAMAN MALURI (INSTITUT PROFESIONAL BAITULMAL)	2	11	WT
180.			TMN MALURI (CASARIA APPT)	5	14	WT
181.			KG BARU (FLAT PKNS)	3	18	WT
182.		WANGSA MAJU	SEK 2 WANGSA MAJU (BLOK G)	2	0	WT
183.			GENTING COURT KONDO	2	0	WT
184.			SEK 2 WANGSA MAJU ( MENARA ALPHA KONDO)	2	1	WT
185.			SEK 2 WANGSA MAJU ( BLOK F)	2	3	WT
186.			TAMAN DESA GOMBAK	2	3	WT
187.			DESA PUTRA CONDOMINIUM	3	4	WT
188.			TAMAN DANAU KOTA (KONDO PLATINIUM VIC LAKE 13)	3	3	WT
189.			SEK 2 W/MAJU (BLOK A1-A19)	3	2	WT
190.			KAMPUNG PADANG BALANG(LOT 2473)	2	3	WT
191.			MEDAN IDAMAN (IDAMAN PUTRI CONDO)	2	7	WT
192.			TAMAN DANAU KOTA(KONDO PLATINIUM VIC LAKE 10)	2	8	WT
193.			PANGSAPURI M3 MALL	2	8	WT
194.			PULAPOT JALAN GENTING KLANG	34	51	HS
195.			TAMAN IBUKOTA (JLN IBUKOTA KANAN)	12	27	WTK
196.			SEK 2 W/MAJU (BLOK C1-C14)	9	16	WT
197.			TAMAN IBUKOTA (JLN IBU KOTA 1,3,5,7,9 & LORONG IBU KOTA 2,3,4,5,6)	7	25	WT

Bil	Pejabat Kesihatan	Parlimen	Lokaliti	Jum. Kes	Tempoh Wabak Berlaku (Hari)	Status
198.			SEK 2 W/MAJU (BLOK E1-E12)	5	25	WT
199.			TAMAN KOPERASI POLIS FASA 1 (JALAN 11/10-19/10)	2	9	WT
200.			TAMAN DANAU KOTA (JALAN 9/23B - 15/23B)	2	10	WT
201.			SEK 2 W/MAJU BLOK B	3	10	WT
202.			TAMAN IBU KOTA (JLN IBU KOTA 2,6,8,10, JLN TMN IBU KOTA, JALAN IBU KOTA KIRI)	2	10	WT
203.			KAMPUNG PADANG BALANG(ASRAMA MAAHAD TAHFIZ DARUL FURQAN)	2	12	WT
204.			ASRAMA KOLEJ VOKASIONAL SETAPAK	2	12	WT
205.			MEDAN IDAMAN (IDAMAN SUTERA APARTMENT)	15	20	WTK
206.			SEK 4 WANGSA MAJU (BLOK B)	5	21	WT
207.			PUTRAJAYA	PUTRAJAYA	PRESINT 11 - JALAN P11D/9-D/21	3
208.	PRESINT 15 - PARCEL 15-12B	2			9	WT
209.	PRESINT 17 - PPA1M PUDINA	20			40	HS
210.	PRESINT 17 - BLOK EFGH PARCEL RK1	20			40	HS
211.	PRESINT 11 - JALAN P11F	7			26	WTK
212.	PRESINT 8 PARCEL 4C	7			25	WT
213.	PRESINT 17 - PARCEL RK2	4			11	WT
214.	PRESINT 11 - PUTRA DAMAI	4			24	WTK
215.	PRESINT 9 - PUTRA HARMONI - BLOK CD	3			17	WT
216.	PRESINT 5- PARCEL 5R4	2			9	WT

Nota :

- : Lokaliti hotspot
- : Wabak baru pada minggu epid semasa
- : Wabak Tidak Terkawal
- : Wabak Tamat

**Disediakan oleh** : Cawangan Penyakit Bawaan Vektor Jabatan Kesihatan WP Kuala Lumpur dan Putrajaya  
**Disemak dan** : Ketua Penolong Pengarah Kanan (Vektor)  
**Disahkan oleh** : Jabatan Kesihatan WP Kuala Lumpur dan Putrajaya  
**Tarikh** : 4 Ogos 2019

### TREND KES DENGGI MENGIKUT MINGGU EPID BAGI WILAYAH PERSEKUTUAN & PUTRAJAYA BAGI TAHUN 2018 DAN 2019 BAGI ME31/2019

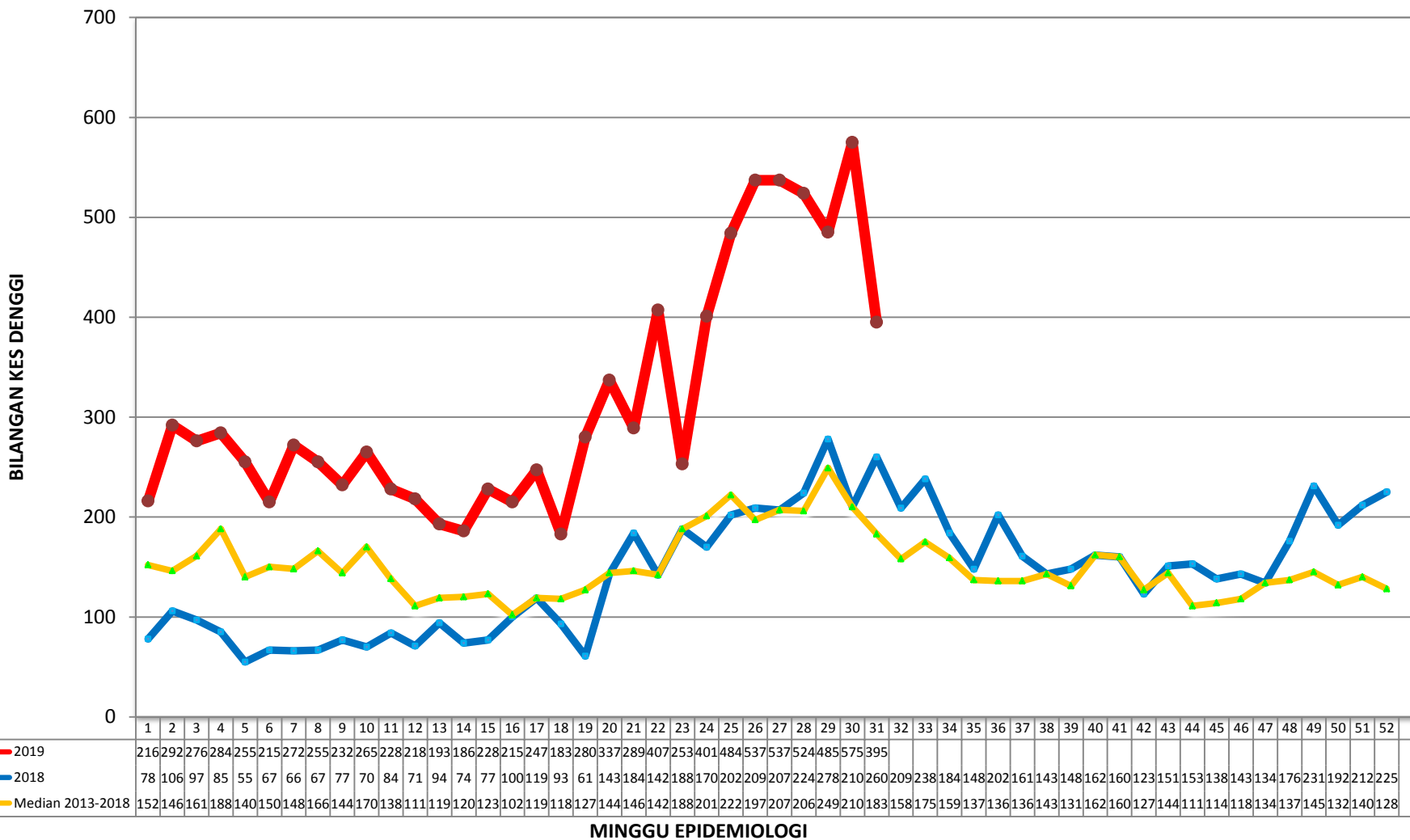

**KES DAFTAR DENGGI BAGI WILAYAH PERSEKUTUAN KUALA LUMPUR & PUTRAJAYA  
(SEHINGGA 3 OGOS 2019)**

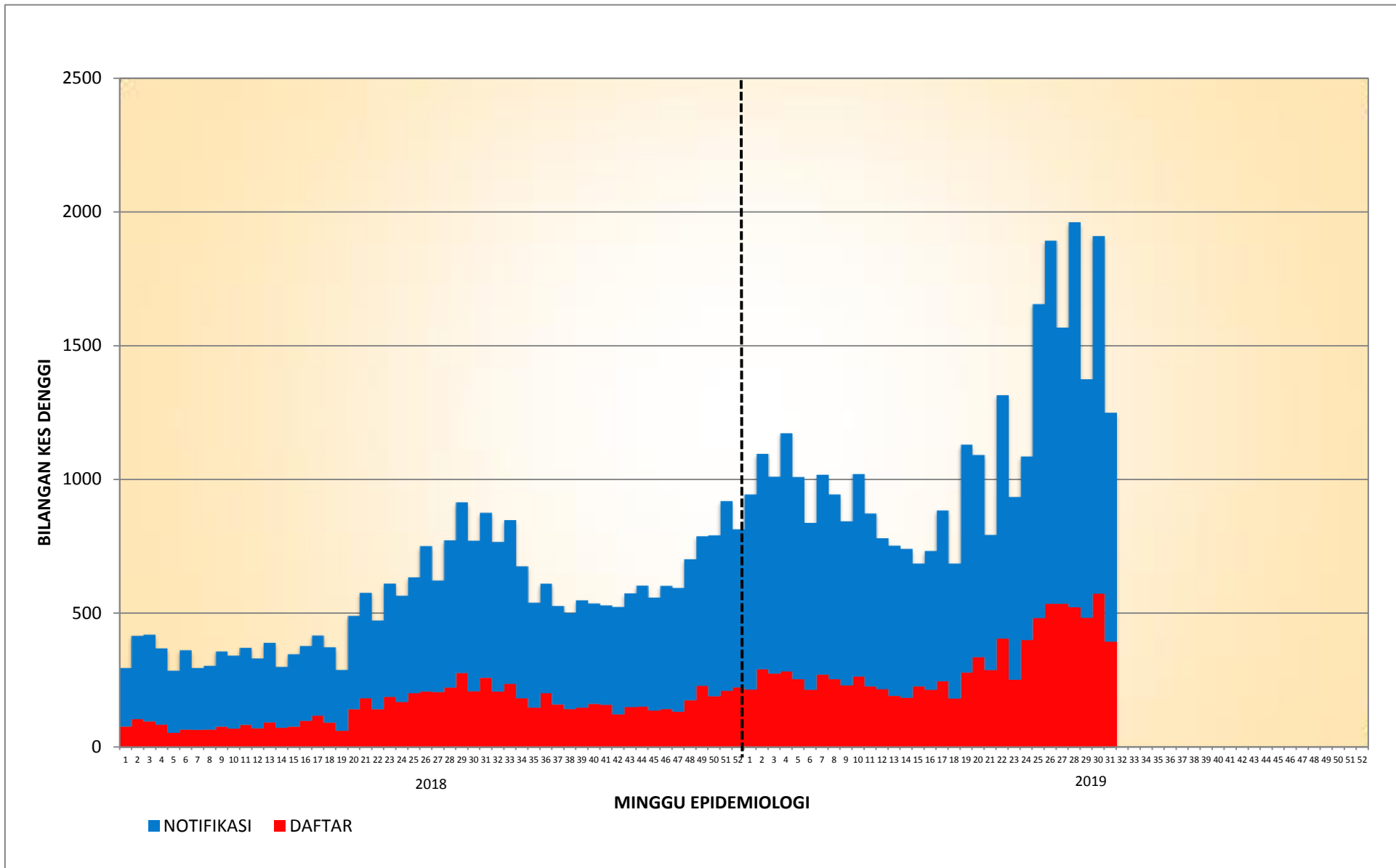

**KES DAFTAR DENGGI BAGI PK CHERAS  
(SEHINGGA 03 OGOS 2019)**

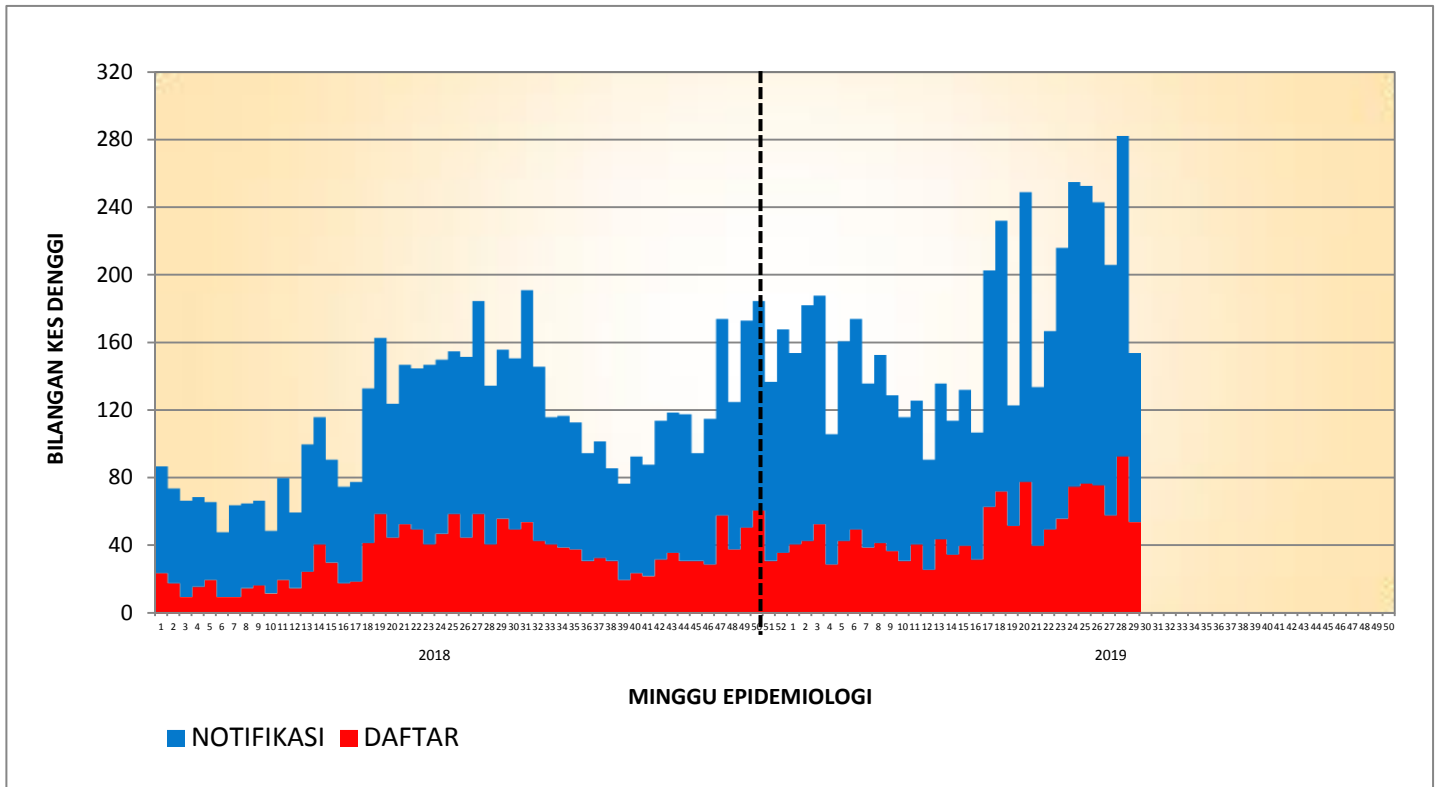

**KES DAFTAR DENGGI BAGI PK LEMBAH PANTAI  
(SEHINGGA 03 OGOS 2019)**

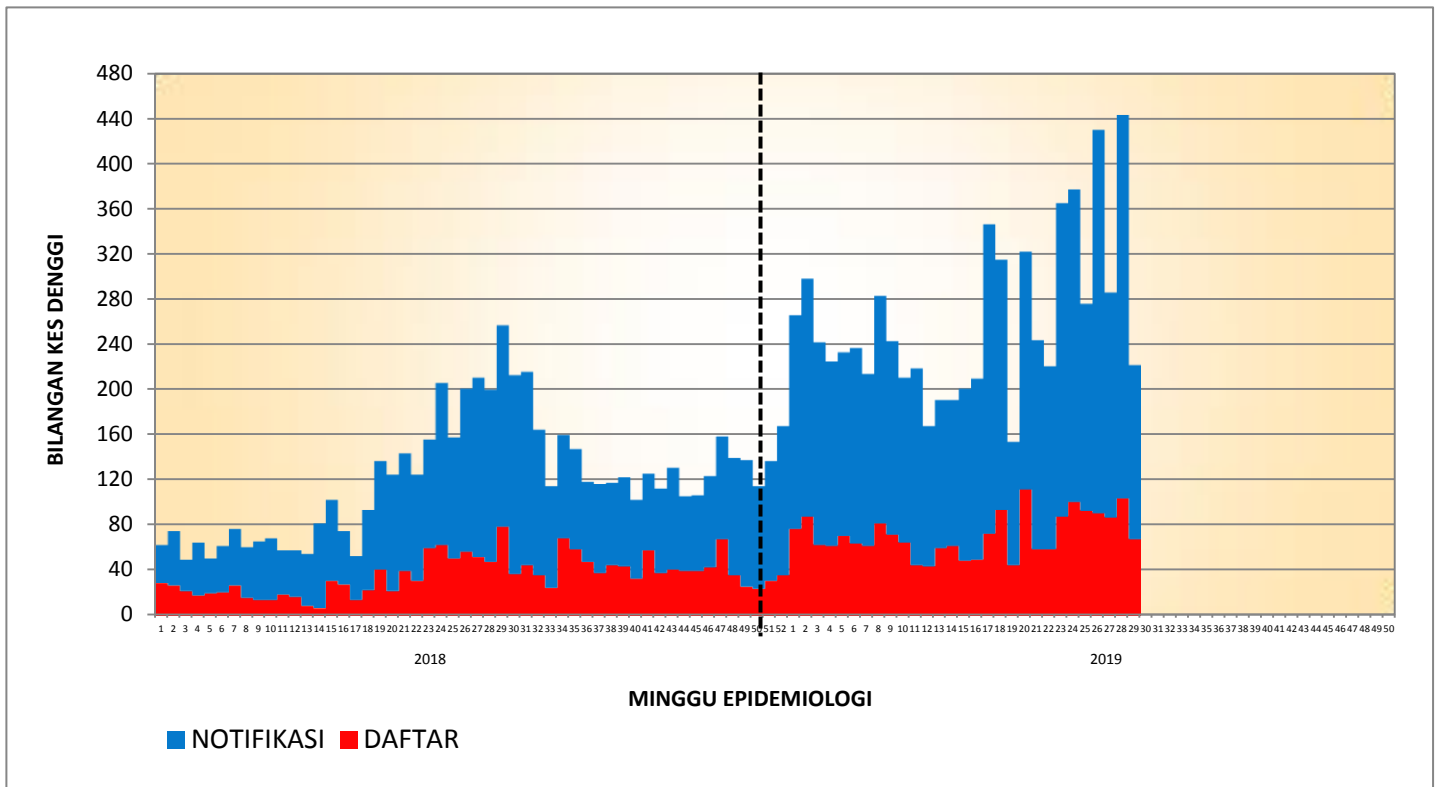

### KES DAFTAR DENGGI BAGI PK KEPONG (SEHINGGA 03 OGOS 2019)

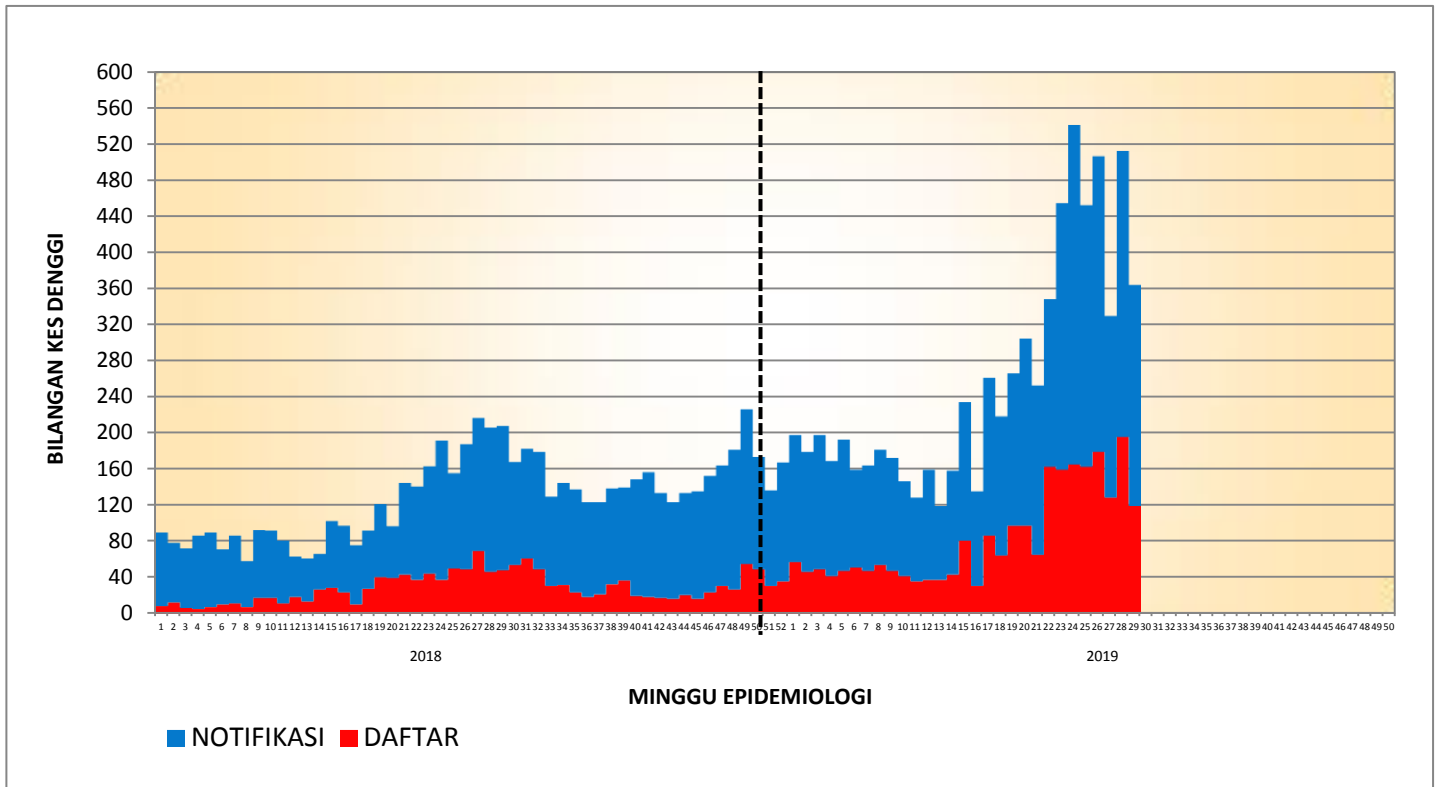

### KES DAFTAR DENGGI BAGI PK TITIWANGSA (SEHINGGA 03 OGOS 2019)

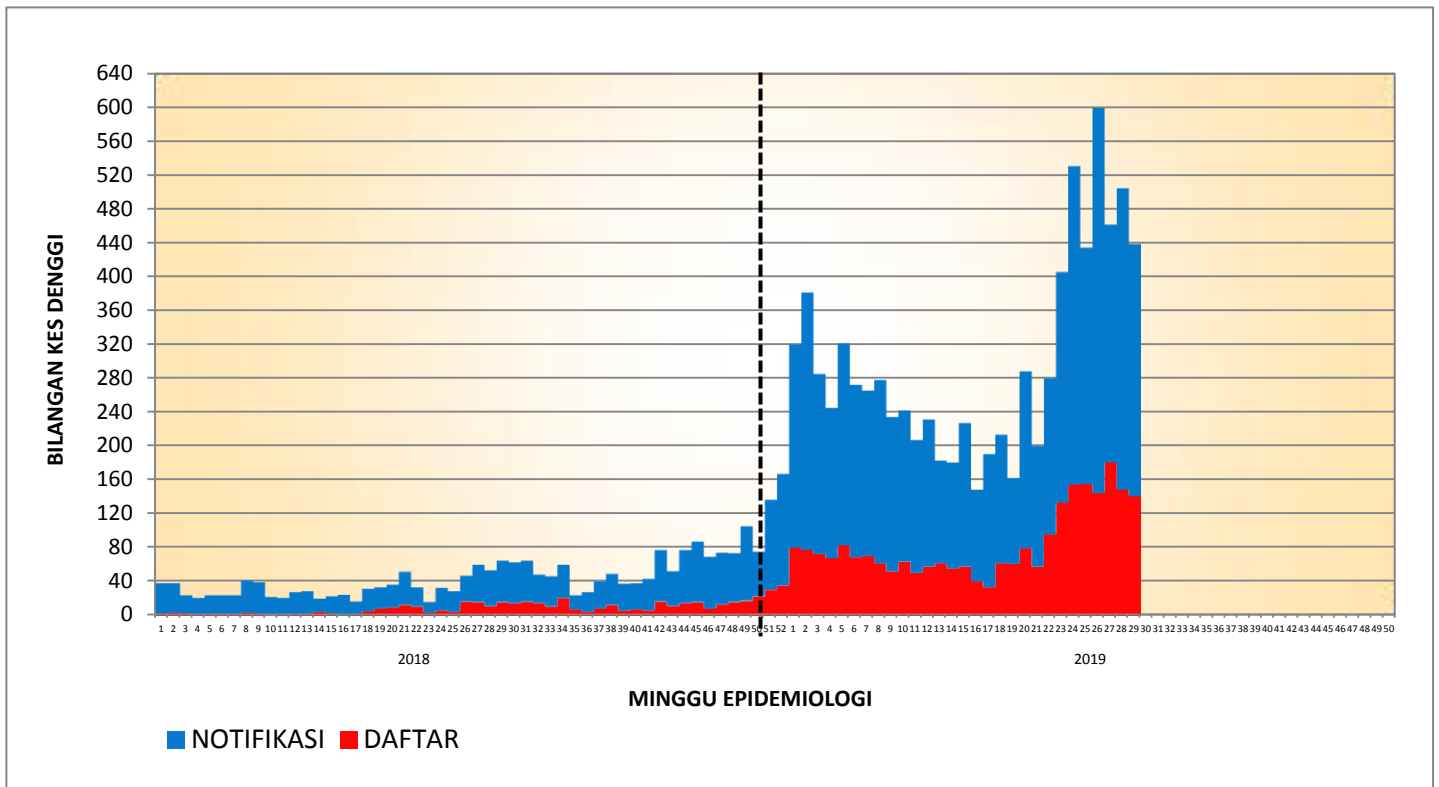

**KES DAFTAR DENGGI BAGI PK PUTRAJAYA  
(SEHINGGA 3 OGOS 2019)**

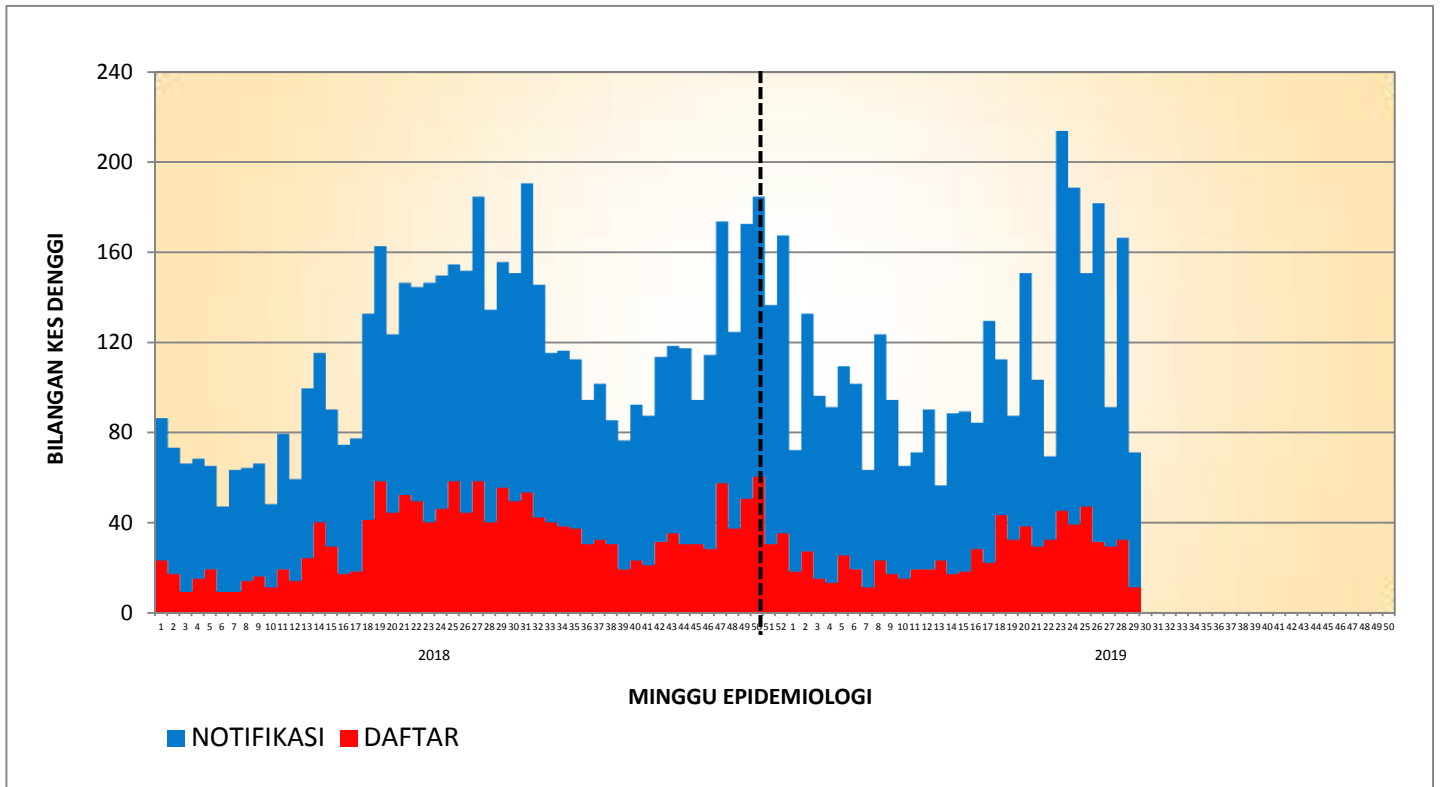



**TREN KUMULATIF WABAK, WTK/HOTSPOT DENGGI MENGIKUT MINGGU EPID  
BAGI WILAYAH PERSEKUTUAN & PUTRAJAYA  
BAGI TAHUN 2016, 2017, 2018 DAN 2019 BAGI ME31/2019**

