

**SITUASI SEMASA**  
**PENYAKIT BAWAAN VEKTOR DI KUALA LUMPUR DAN PUTRAJAYA**  
 Bagi Minggu Epid 23/2019 (02.06.2019 – 08.06.2019)

**JADUAL 1: PERBANDINGAN KUMULATIF KES DENGGI KUALA LUMPUR DAN PUTRAJAYA  
 PADA MINGGU EPID 23/2019 (2018 VS. 2019)**

Bil.	Zon	Jumlah Kes		Perbezaan Kes	Perbezaan (%)
		Sehingga ME23/2018	Sehingga ME23/2019		
1	KL	2109 (3)	5264 (1)	+3155	+149.5%
2	Putrajaya	89 (0)	562 (1)	+473	+531.4%
Kuala Lumpur & Putrajaya		2198 (3)	5826 (2)	+3628	+165.0%

Nota: ( ) Bilangan Kematian

Purata Kes Mingguan : 253

**JADUAL 2: KES DENGGI DILAPORKAN MENGIKUT PEJABAT KESIHATAN  
 PADA MINGGU EPID 23/2019**

Bil.	Pejabat Kesihatan	Parlimen	Jumlah Kes				Jumlah Kes Sehingga Minggu 23/2019	Peratus (%) Kes
			Minggu 22/2019 26.05.2019 hingga 01.06.2019		Minggu 23/2019 02.06.2019 hingga 08.06.2019			
1	Cheras	Cheras	27	78	8	40	998 (0)	17.1%
		Bdr Tun Razak	51		32			
2	Lembah Pantai	Lembah Pantai	29	112	5	59	1503 (1)	25.7%
		Bkt Bintang	16		26			
		Seputeh	67		28			
3	Kepong	Kepong	32	98	14	66	1276 (0)	21.9%
		Segambut	45		34			
		Batu	21		18			
4	Titiwangsa	Setiawangsa	20	80	15	58	1487 (0)	25.5%
		Titiwangsa	37		24			
		Wangsa Maju	23		19			
5	Putrajaya	Putrajaya	39	39	30	30	562 (1)	9.6%
Kuala Lumpur & Putrajaya			407		253		5826	

Nota: ( ) Bilangan Kematian

**JADUAL 3: KES DENGGI DI LAPORKAN PADA MINGGU EPID 23/2019**

Bil.	Pejabat Kesihatan	Bilangan Kes dan Kematian dilaporkan		Jumlah terkumpul kes denggi sehingga ME 23/2018	Jumlah terkumpul kes denggi sehingga ME 23/2019	Perbezaan peratus kenaikan/ Penurunan kes pada minggu epid 2018 dan 2019 (+/-)	Kadar insiden 2019
		ME 22/2019 26.05.2019 Hingga 01.06.2019	ME 23/2019 02.06.2019 Hingga 08.06.2019				
1	<b>Cheras (398,360)</b>	958	998	568 (0)	998 (0)	75.7%	250
2	<b>Lembah Pantai (311,760)</b>	1444	1503	420 (1)	1503 (1)	257.8%	482
3	<b>Kepong (571,560)</b>	1210	1276	503 (0)	1276 (0)	153.6%	223
4	<b>Titiwangsa (450,320)</b>	1429	1487	618 (2)	1487 (0)	140.6%	330
5	<b>Putrajaya (85,500)</b>	532	562	89 (0)	562 (1)	531.4%	657
<b>Kuala Lumpur &amp; Putrajaya (1,817,500)</b>		<b>5573</b>	<b>5826</b>	<b>2198 (3)</b>	<b>5826 (2)</b>	<b>165.0%</b>	<b>320</b>

Nota: Kadar Insiden (IR) bagi tahun 2018 adalah 418  
: ( ) Bilangan Kematian

**JADUAL 4: BILANGAN WABAK DENGGI DI KUALA LUMPUR DAN PUTRAJAYA PADA MINGGU EPID 23/2019**

Bil.	Pejabat Kesihatan	Bilangan Wabak Mengikut ME 23/2019		Kumulatif Wabak Sehingga ME 23/2019		Jumlah Wabak Sehingga Minggu 23/2019
		Wabak Terkawal	Wabak Tidak Terkawal ( )	Wabak Terkawal	Wabak Tidak Terkawal ( )	
1	<b>CHERAS</b>	18	11 (4)	137	21 (12)	158 (12)
2	<b>LEMBAH PANTAI</b>	34	4 (0)	202	29 (16)	231 (16)
3	<b>KEPONG</b>	32	9 (2)	157	17 (8)	174 (8)
4	<b>TITIWANGSA</b>	24	1 (0)	249	7 (7)	256 (7)
5	<b>PUTRAJAYA</b>	4	7 (5)	58	17 (9)	75 (9)
<b>JUMLAH</b>		<b>112</b>	<b>32 (11)</b>	<b>803</b>	<b>91 (52)</b>	<b>894 (52)</b>

Nota : 636 (36) : Kumulatif bilangan lokaliti wabak  
: ( ) Bilangan lokaliti hotspot

**JADUAL 5: KES DAN KEMATIAN DENGGI MALAYSIA SERTA KUALA LUMPUR & PUTRAJAYA PADA MINGGU EPID 23/2019**

Bil.	Negara/ Negeri	Jum. Kes		Perbezaan Kes	Perbezaan (%)
		Sehingga ME23/2018	Sehingga ME23/2019		
1	Malaysia	27,103 (46)	52,941 (81)	+25,838	+195.3%
2	Kuala Lumpur & Putrajaya	2,198 (3)	5,826 (2)	+3,628	+37.7%

**JADUAL 6 : SENARAI LOKALITI WABAK DENGGI  
DI KUALA LUMPUR DAN PUTRAJAYA PADA MINGGU EPID 23/2019**

Bil	Pejabat Kesihatan	Parlimen	Lokaliti	Jum. Kes	Tempoh Wabak Berlaku (Hari)	Status
1.	CHERAS	CHERAS	FLAT SRI SELANGOR A (BLOK 1, 3 & 5)	14	48	HS
2.			KG.CHERAS BARU C (JLN 1-6,22-28,30,22A,26,28A,28B,29A))	2	8	WT
3.			JLN CHAN SOW LIN	3	10	WT
4.			TAMAN SHAMELIN PERKASA(JALAN1-4/91A)	2	10	WT
5.			FLAT LOKE YEW	2	13	WT
6.			TAMAN CHERAS (TMN RAKYAT-JLN BADAM & JLN 16-21)	3	11	WT
7.			TAMAN SHAMELIN(JALAN 4/91)	2	11	WT
8.			KENANGA POINT CONDOMINIUM	4	15	WT
9.		BANDAR TUN RAZAK	FLAT SRI MELAKA B (BLOK 24-40)	3	1	WT
10.			APARTMENT CEMARA	11	32	HS
11.			VISTA AMANI KONDO	9	42	HS
12.			BAYU TASIK CONDO 1	31	52	HS
13.			ALAM DAMAI(JALAN DAMAI BISTARI)	7	19	WTK
14.			VILLA LAMAN TASIK	5	22	WTK
15.			KEM SG.BESI (JALAN LABUAN) BLOK G4,G5,G6,G7,G8,G9	12	23	WTK
16.			PANGSAPURI SRI PENARA FASA 1 (BLOK A-B)	17	29	WTK
17.			DATARAN DWI TASIK	5	28	WTK
18.			PANGSAPURI SRI PENARA FASA 2 (BLOK C-D)	9	29	WTK
19.			APPT CENDANA	7	26	WTK
20.			KEM SG BESI (BILIK BUJANG RAMD)	5	20	WT
21.			PRIMA ALAM DAMAI FASA 1 (BLOK A1 & A2 RESIDENSI PRIMA)	2	3	WT
22.			PANGSAPURI SRI MALAYSIA	2	4	WT
23.			APARTMENT LUMAYAN, BDR SRI PERMAISURI	3	6	WT
24.			FLAT SRI JOHOR B(BLOK25-35)	2	9	WT
25.			BANDAR SRI PERMAISURI (SUASANA LUMAYAN KONDO)	2	12	WT
26.			KEM SG BESI(JALAN KEDAH)	3	17	WT
27.			PPR DESA TUN RAZAK	2	8	WT
28.			BDR SRI PERMAISURI (CENGAL KONDO)	3	6	WT

Bil	Pejabat Kesihatan	Parlimen	Lokaliti	Jum. Kes	Tempoh Wabak Berlaku (Hari)	Status	
29.			BAYU TASIK CONDO 2	4	24	WT	
30.	LEMBAH PANTAI	LEMBAH PANTAI	PPR PANTAI PERMAI	6	28	WTK	
31.			APPT PUTRA RIA	4	29	WTK	
32.			VISTA ANGKASA (BLOK 3,4,5,6,7,8)	2	11	WT	
33.			APPT DELIMA	2	12	WT	
34.			SUASANA SENTRAL KONDO	4	21	WT	
35.			BUKIT BINTANG	JALAN ALOR	3	4	WT
36.		ANGKASA IMPIAN CONDO 1 JLN SAHABAT		2	4	WT	
37.		LORONG HAJI TAIB 1-4		2	6	WT	
38.		CITY GARDEN CONDO		3	5	WT	
39.		CENTRAL RESIDENCE		2	5	WT	
40.		MENARA SEPUTEH CONDOMINIUM		4	7	WT	
41.		DESA ANGKASARAYA TUDM		2	11	WT	
42.		WIDURI IMPIAN CONDOMINIUM		4	25	WT	
43.		LEMBAH PANTAI	SEPUTEH	Z RESIDENCE KONDO FASA 2 (C&D)	5	26	WT
44.				PPR KG MUHIBBAH FASA 2A (BLOK E&F)	8	28	WT
45.				SEPUTEH B(JLN KLANG LAMA,JLN TLK PANGLIMA GARANG,JLN TLK PANGLIMA GA 1&2)	6	13	WT
46.				KUARTERS INSTITUSI PENDIDIKAN SRI SEPUTEH	7	22	WT
47.				MADRASAH MIFTAHUL ULUM	5	19	WT
48.				ENDAH VILLA CONDO FASA 1(BLOK 2&2A)	2	5	WT
49.				TAMAN SRI PETALING C1-JLN 1/149D,JLN 1/149J	3	3	WT
50.				TAMAN SRI PETALING H2(JLN WAN MALINI 1-3,SBHG JLN WAN SENDAR,JLN PUTERI SENGGANG)	2	5	WT
51.				Z RESIDENCE KONDO FASA 1 (A&B)	2	8	WTK
52.				PPR KG MUHIBBAH FASA 2B (BLOK G,H,I & J)	2	10	WTK
53.				TAMAN YARL D-SBHG JLN AWN KECIL,JLN AWN KECIL4-7, SBHG PSRN AWN JAWA,LRG AWN JAW	2	8	WT
54.				TAMAN SRI PETALING K3- JLN 1/149A - 3/149A,SBHG JLN PERLAK	2	9	WT
55.				DESA CINDAIMAS CONDO	2	12	WT
56.				MEADOW PARK 3	2	9	WT
57.				DANAU MURNI CONDO	3	9	WT
58.	TAMAN BUKIT INDAH 5 (JLN PERISA, JLN PERISA 1-7)			2	12	WT	

Bil	Pejabat Kesihatan	Parlimen	Lokaliti	Jum. Kes	Tempoh Wabak Berlaku (Hari)	Status
59.			TAMAN OUG C (JLN HUJAN EMAS 4-6,SBHG JLN HUJAN EMAS )	3	11	WT
60.			MEADOW PARK 1	2	11	WT
61.			TAMAN OUG A ( LORONG HUJAN EMAS 1-3,JLN SEKOLAH,SBHG JLN HUJAN,JLN HUJAN EMAS)	2	12	WT
62.			FLAT LTAT (BLOK A & B)	2	13	WT
63.			TAMAN SRI PETALING C2-JLN 7/149J-11/149J,SBHG JLN 2-3/149J	4	13	WT
64.			DANAU IDAMAN KONDO	2	13	WT
65.			TAMAN BUKIT INDAH 4(JLN MANISAN,MANISAN 1-3,SBHG JLN SELERA,JLN SELERA 1)	2	12	WT
66.			TAMAN HALIMAHTON (LRG HALIA,LRG SERAI,JLN HALIMAHTON,JLN CEKOR,LRG CEKOR)	3	15	WT
67.			ABADI INDAH APPT FASA 2 (BLOK 51,53 & 55)	4	16	WT
68.			TAMAN PUSAT KEPONG (GREEN VIEW APARTMENT BLOK 4,5,6,7)	10	31	HS
69.			TAMAN PUSAT KEPONG (RUMAH KEDAI 4 TINGKAT - JALAN 6/40 -8/40)	4	25	WTK
70.			LAMAN RIMBUNAN KEPONG (JALAN RIMBUNAN MAWAR, 1-8)	6	12	WT
71.			PELANGI MAGNA (BLOK A DAN B)	7	15	WT
72.			KUARTERS BALAI BOMBA DAN PENYELAMAT	3	4	WT
73.			JINJANG SELATAN (JALAN JAMBU BERASA 1-4)	2	10	WT
74.			MUTIARA MAGNA (BLOK B,C,D)	2	12	WT
75.			PLAZA METRO PRIMA (BLOK A&B)	3	12	WT
76.			TAMAN FADASON (JALAN 1/17-JALAN 8/17)	3	15	WT
77.			METRO PRIMA KEPONG ( SURIA MAGNA - BLOK A DAN B)	2	7	WT
78.	KEPONG		RUMAH KONGSI (TAPAK BINA UNITED POINT)	20	31	HS
79.			TTDI (JALAN DATUK SULAIMAN 4 (100-152) & (101-139), JALAN DATUK SULAIMAN 6(2-94)	9	28	WTK
80.			PELANGI INDAH CONDOMINIUM	8	23	WTK
81.			DUTAMAS (HARTAMAS REGENCY 2 CONDOMINIUM)	6	28	WTK
82.			TTDI (JALAN DATUK SULAIMAN 4 (2-98)	8	22	WTK
83.			TTDI (JALAN ATHINAHAPAN (20-112)	5	20	WTK
84.			TAMAN SRI SINAR (PLAZA SINAR)	6	13	WT
85.			TAMAN SEGAMBUT AMAN	6	16	WT
86.			FLAT SRI PERAK (BLOK 29,31,33)	2	4	WT
87.			TTDI(PINGGIRAN KIARA CONDO)	3	5	WT

Bil	Pejabat Kesihatan	Parlimen	Lokaliti	Jum. Kes	Tempoh Wabak Berlaku (Hari)	Status
88.			MONT KIARA (MK 28)	2	6	WT
89.			MONT KIARA (KIARAMAS DANAI)	3	7	WT
90.			TAMAN SEGAMBUT (JALAN SEGAMBUT PUSAT (32-54),PERSIARAN SEGAMBUT TENGAH (2-19)	2	11	WT
91.			TAMAN SRI SINAR (JALAN 10,12,13,14 / 38D)	2	11	WT
92.			TAMAN MEGAH (JALAN UDANG GANTUNG 8)	2	11	WT
93.			TAMAN SEGAMBUT (LORONG ARFAH 1,2&3)	2	11	WT
94.			TAMAN NIAGA WARIS (JLN KEPAYANG, JLN SELINSING 7)	2	10	WT
95.			MENARA MEGAH CONDO	2	8	WT
96.			CASA KIARA 2 (2 BLOK)	2	8	WT
97.			FLAT SRI PERAK (BLOK 35,37,39,41)	7	28	WTK
98.		BATU	MONT KIARA (RESIDENSI 22)	2	4	WT
99.			PPR BATU MUDA (BLOK A, B, C DAN D)	2	3	WT
100			PANORAMA RESIDENCE CONDOMINIUM	2	4	WT
101			BAYU SENTUL APARTMENT	2	5	WT
102			PPR PEKAN BATU	2	6	WT
103			TAMAN MASTIARA (JALAN /18A)	2	8	WT
104			BANDAR BARU SENTUL FASA 3 (BLOK 21, 23, 25, 27, DAN 29)	2	9	WT
105			TAMAN KOPERASI POLIS FASA 2 (JALAN 30/10 - 35/10)	2	11	WT
106			TAMAN DATO SENU (JALAN DATO SENU 10-15)	3	11	WT
107			FLAT BATU PERMAI	4	8	WT
108	PPR INTAN BAIDURI (BLOK A,B,C)	2	12	WT		
109	TITIWANGSA	SETIAWANGSA	TAMAN MALURI (JALAN PERKASA 2,3,4,5,6,7,8,9)	2	1	WT
110			SKYWORLD ASCENDA RESIDENCE	2	4	WT
111			TAMAN SETIAWANGSA (JLN BUKIT SETIAWANGSA 7-13)	2	4	WT
112			KEDIAMAN SISWA JAYA UTM(JLN REJANG 4)	3	7	WT
113			PLATINUM LAKE CONDO PV21	2	12	WT
114			PA DESA REJANG (BLOK A,B,C,D)	3	8	WT
115			APPT INTAN	3	9	WT
116			PPR SRI SEMARAK	3	12	WT
117		TITIWANGSA	PPR LAKSAMANA (A/B/C)	2	0	WT

Bil	Pejabat Kesihatan	Parlimen	Lokaliti	Jum. Kes	Tempoh Wabak Berlaku (Hari)	Status
118			QRTS KERAJAAN JLN U-THANT	25	22	WT
119			THE ELEMENTS CONDO JALAN AMPANG	7	13	WT
120			QRTS KAKITANGAN ATM (JLN U-THANT)	5	26	WT
121			DESA PASIFIK AMPANG (BLOK A,B,D,E,H)	8	25	WT
122			VISTANA RESIDENCE	5	21	WT
123			SRI RIANA RESIDENCE	2	1	WT
124			DESA PANDAN (BLOK A)	2	11	WT
125			DESA PANDAN (BLOK B)	2	12	WT
126			FLAT TAMAN MALURI 4 / 5 / 6	3	18	WT
127			TAMAN DESA SETAPAK (JLN 35/27B-41/27B)	2	0	WT
128			SEK 2 (WANGSA METROVIEW KONDO)	2	3	WT
129			288 RESIDENCY	3	8	WT
130			TAMAN PELANGI(JALAN 16/28)	3	10	WT
131			SEK 2 W/MAJU (BLOK C1-C14)	3	10	WT
132	SEK 2 W/MAJU BLOK B	3	16	WT		
133	TAMAN DANAU KOTA (KONDO PLATINIUM VIC LAKE 13)	2	6	WT		
134	PUTRAJAYA	PUTRAJAYA	PRESINT 8 PARCEL 4B	16	45	HS
135			PRESINT 18 - PARCEL 18R12 - BLOK EFGH	19	46	HS
136			PRESINT 14 - PARCEL SUB-7	31	47	HS
137			PRESINT 18 - PARCEL 18R12 -BLOK ABCD	24	33	HS
138			PRESINT 17 - PPA1M PUDINA	23	31	HS
139			PRESINT 18 - PARCEL R13	9	29	WTK
140			PRESINT 14 - PARCEL SUB-12	7	29	WTK
141			PRESINT 17 - PPA1M SELASIH	2	6	WT
142			PRESINT 18- JALAN P18K	4	8	WT
143			PRESINT 11 - JALAN P11C/1 - C/4	4	15	WT
144	PRESINT 11 - JALAN P11A2	2	9	WT		

Nota :

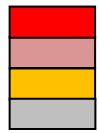

: Lokaliti hotspot

: Wabak baru pada minggu epid semasa

: Wabak Tidak Terkawal

: Wabak Tamat

**Disediakan oleh** : Cawangan Penyakit Bawaan Vektor Jabatan Kesihatan WP Kuala Lumpur dan Putrajaya

**Disemak dan** : Ketua Penolong Pengarah Kanan (Vektor)

**Disahkan oleh** Jabatan Kesihatan WP Kuala Lumpur dan Putrajaya

**Tarikh** : 09 Jun 2019



**TREND KES DENGGI MENGIKUT MINGGU EPID BAGI WILAYAH PERSEKUTUAN & PUTRAJAYA  
BAGI TAHUN 2018 DAN 2019 BAGI ME23/2019**

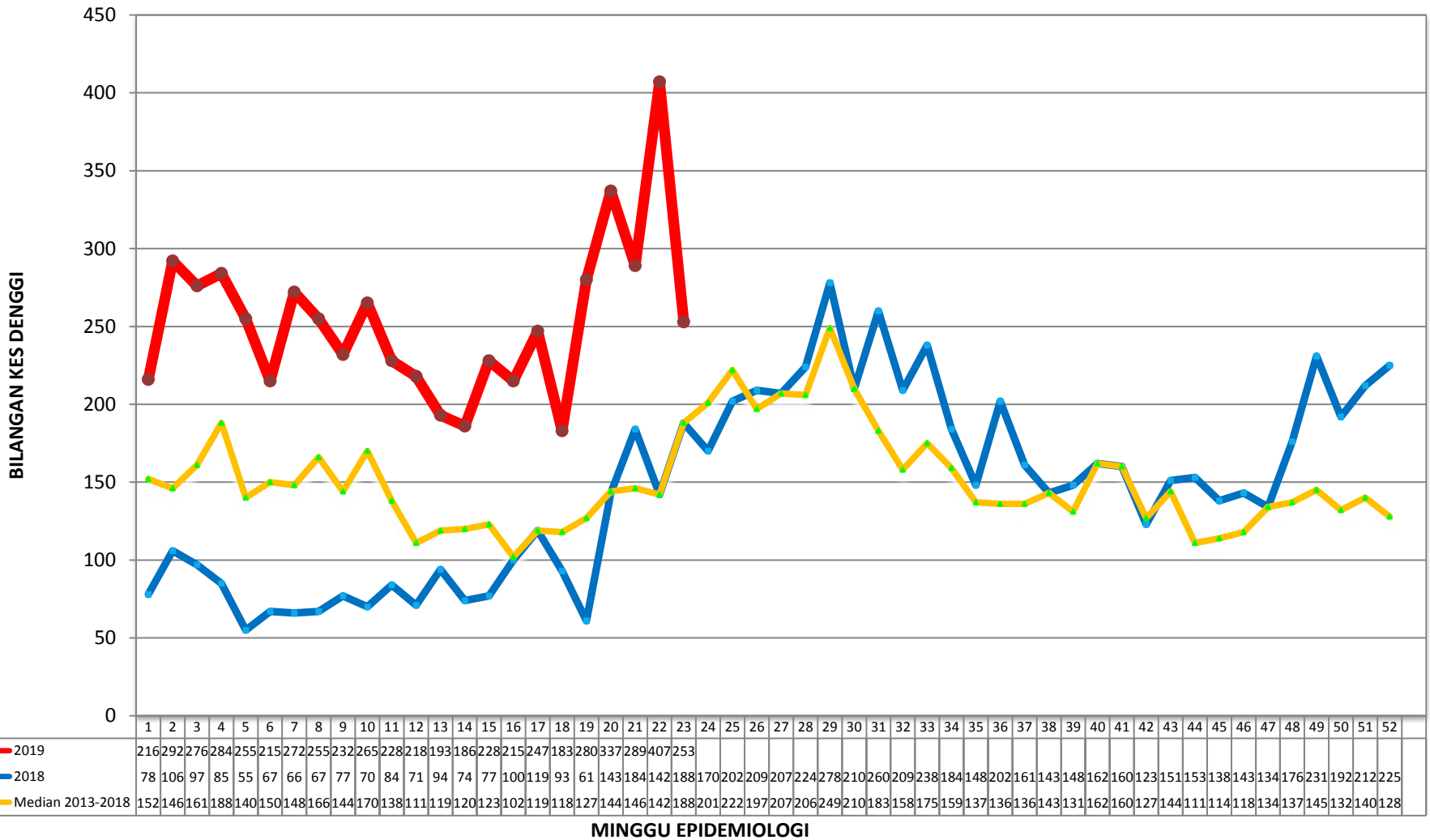

**KES DAFTAR DENGGI BAGI WILAYAH PERSEKUTUAN KUALA LUMPUR & PUTRAJAYA  
(SEHINGGA 08 JUN 2019)**

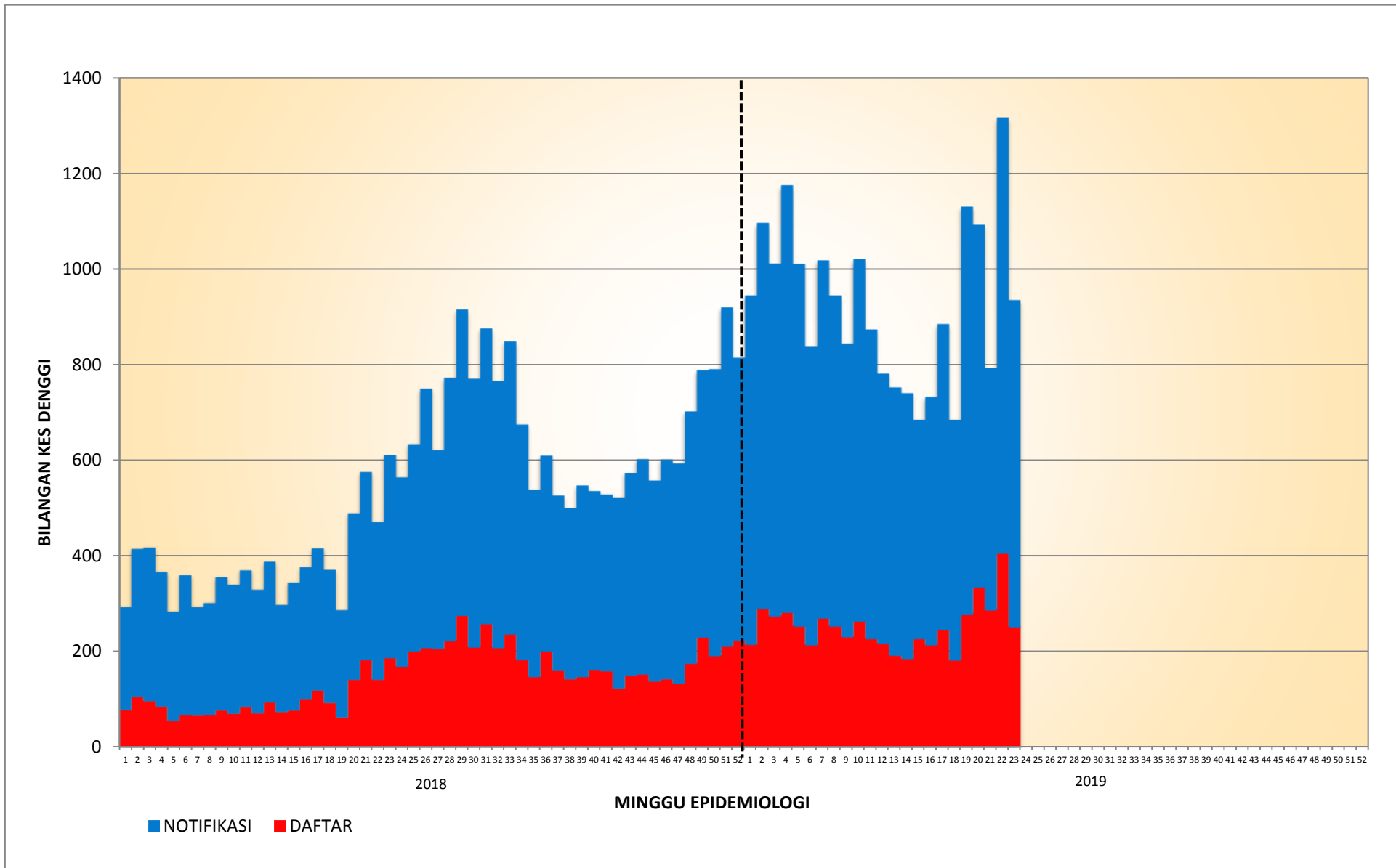

**KES DAFTAR DENGGI BAGI PK CHERAS  
(SEHINGGA 08 JUN 2019)**

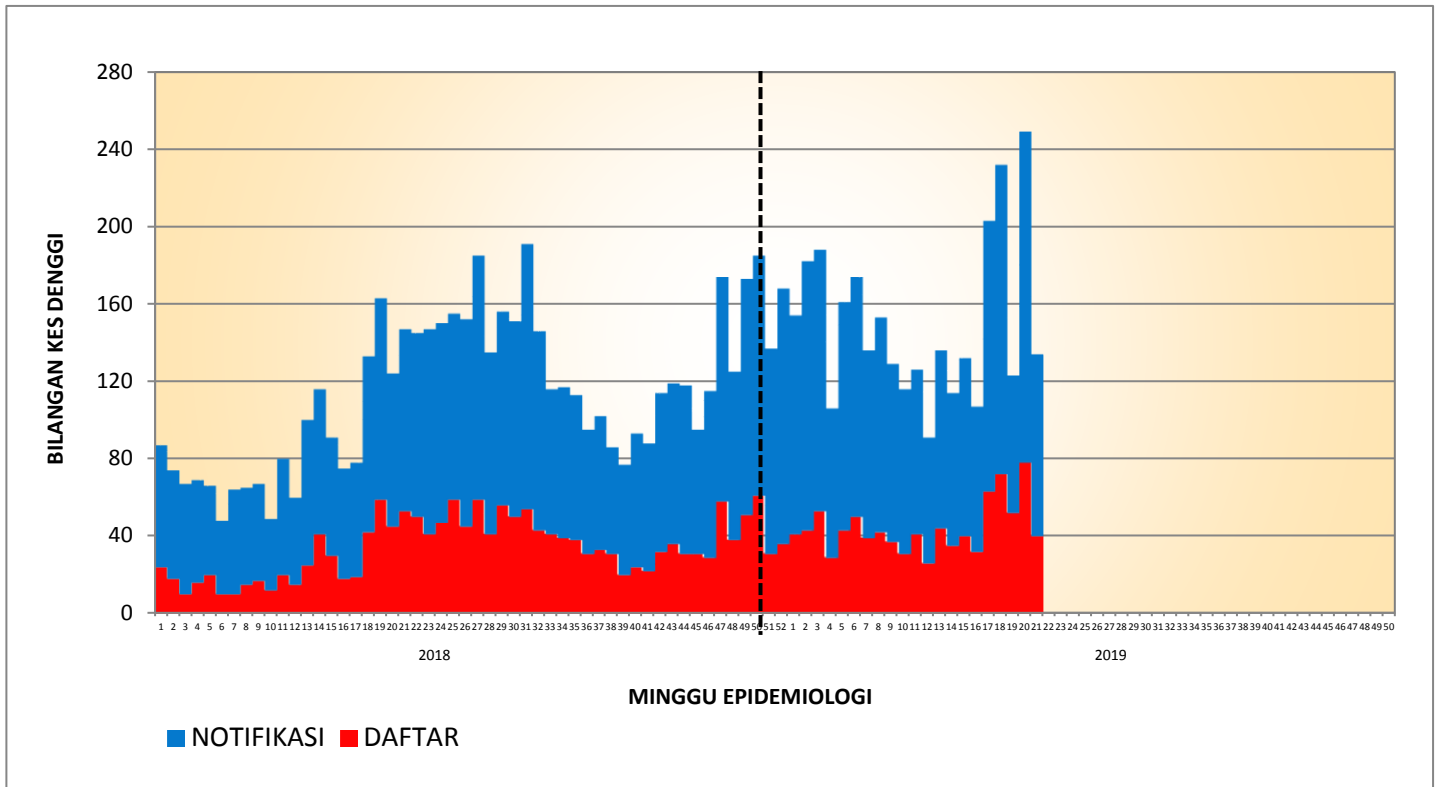

**KES DAFTAR DENGGI BAGI PK LEMBAH PANTAI  
(SEHINGGA 08 JUN 2019)**

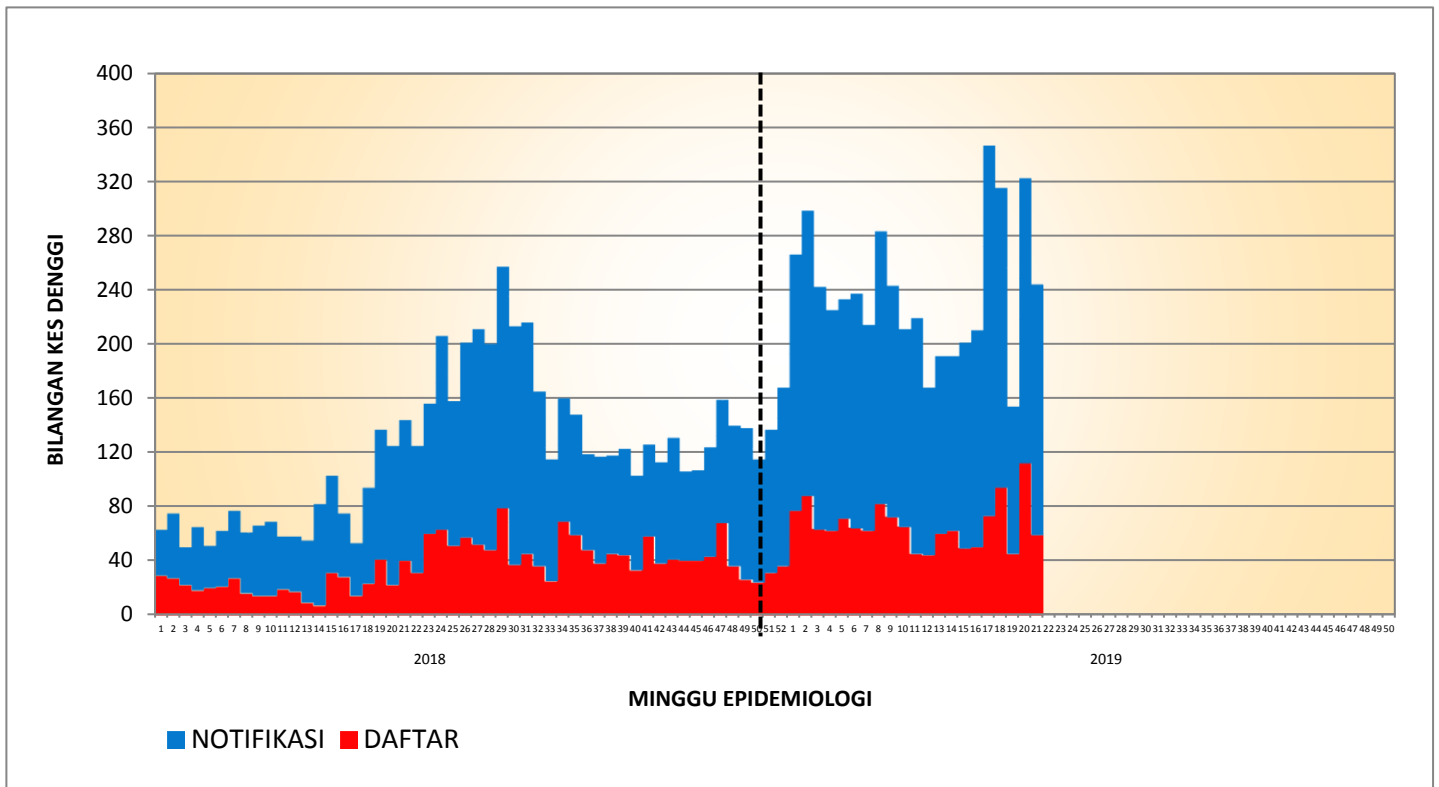

**DAFTAR DENGGI BAGI PK KEPONG  
(SEHINGGA 08 JUN 2019)**

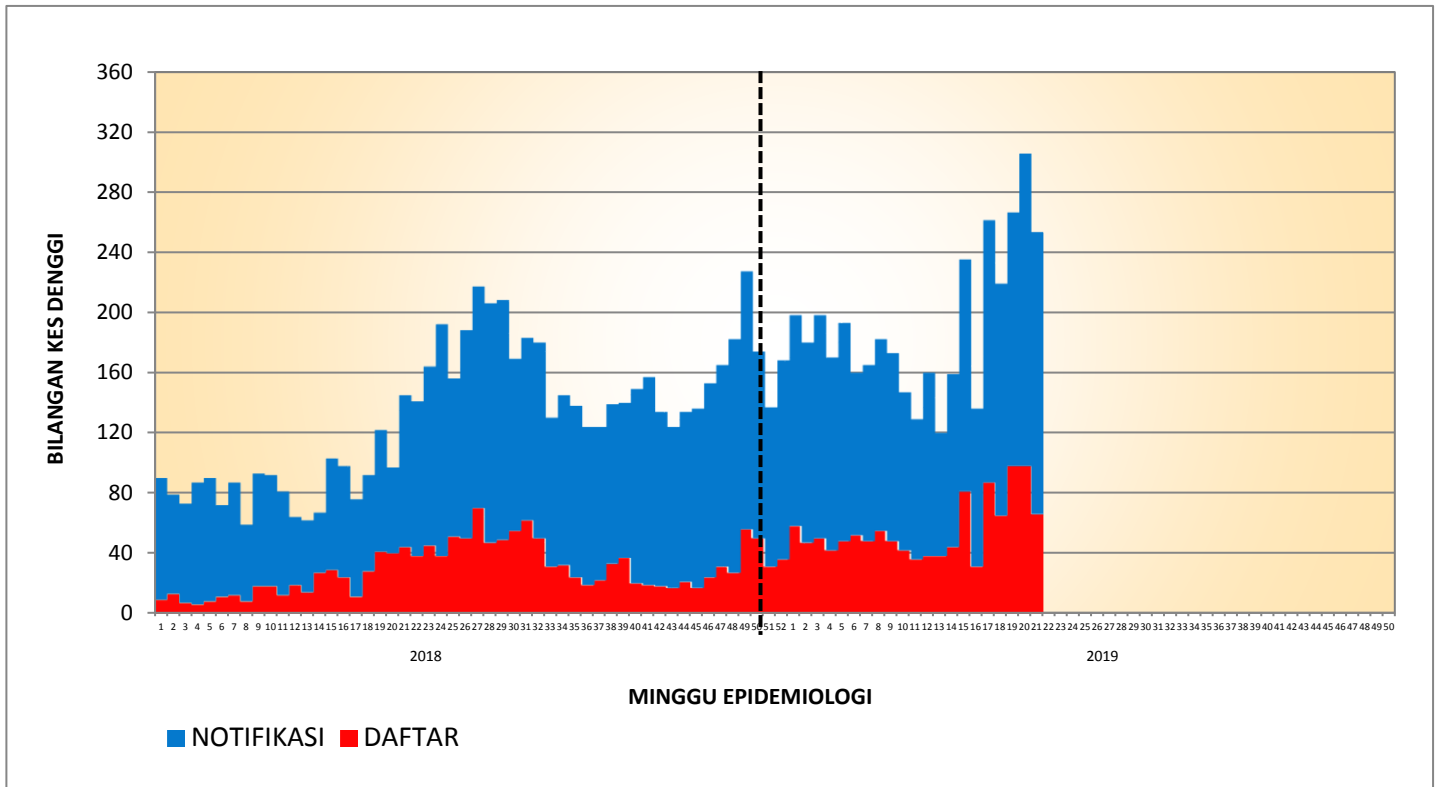

**KES DAFTAR DENGGI BAGI PK TITIWANGSA  
(SEHINGGA 08 JUN 2019)**

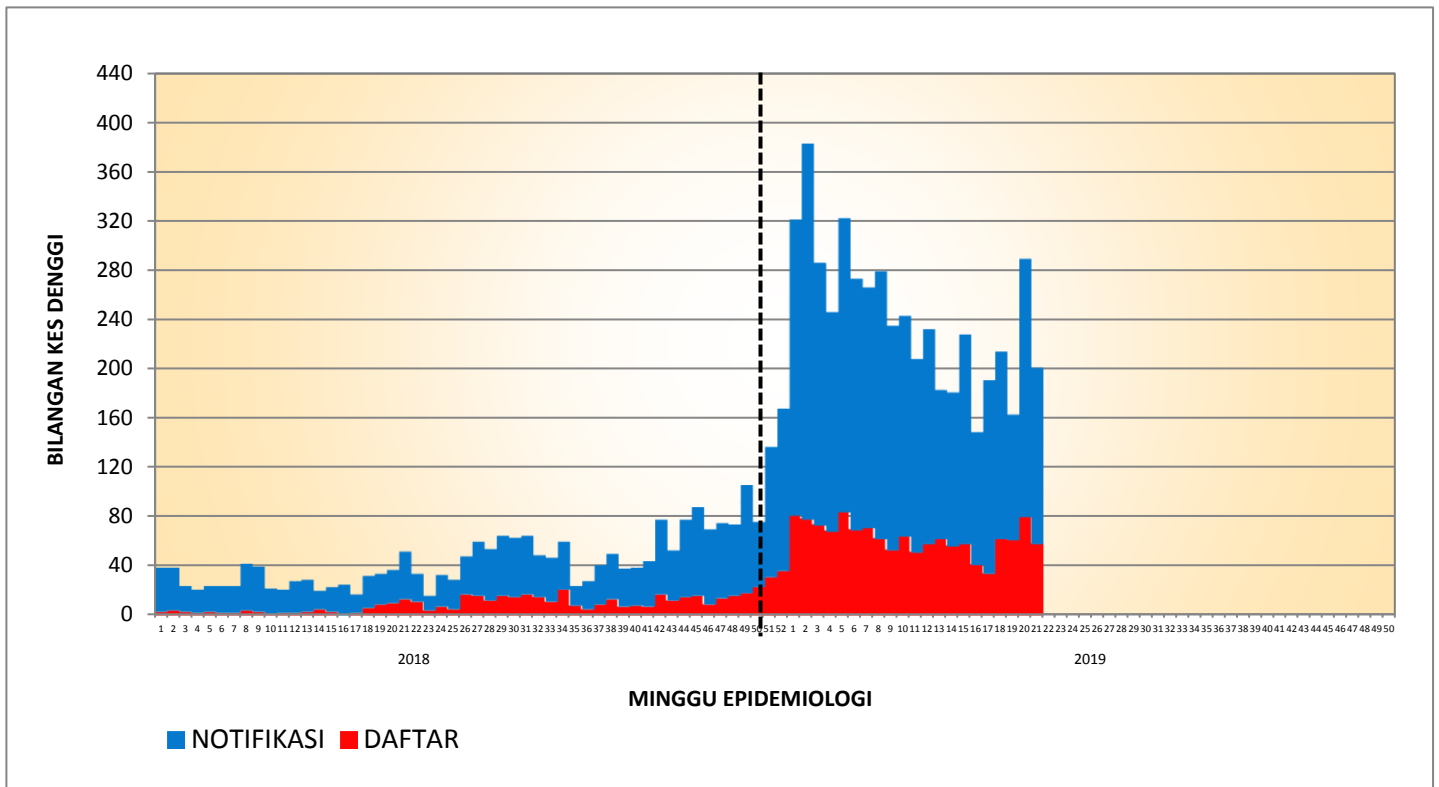

**DAFTAR DENGGI BAGI PK PUTRAJAYA  
(SEHINGGA 08 JUN 2019)**

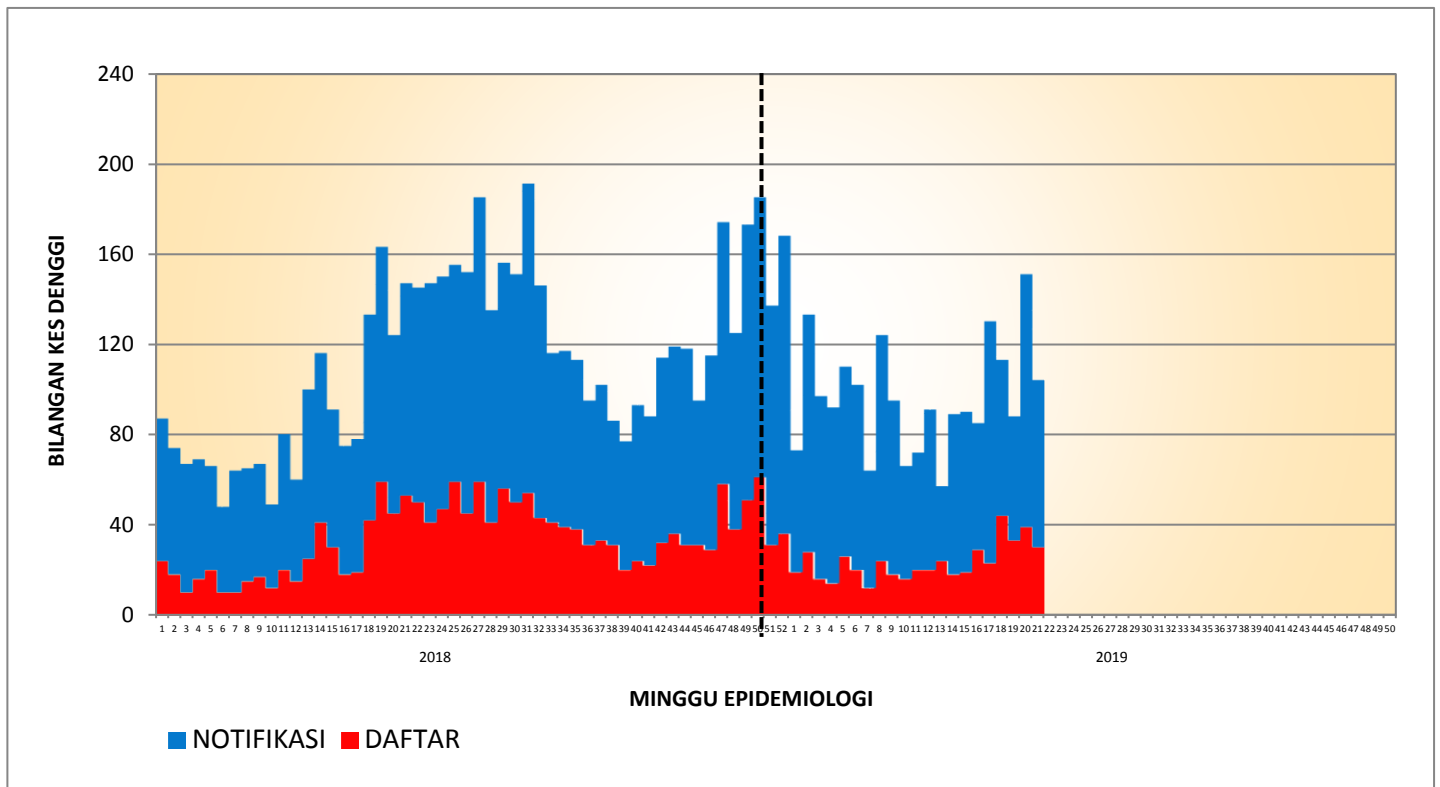

**TREN KUMULATIF WABAK, WTK/HOTSPOT DENGGI MENGIKUT MINGGU EPID  
BAGI WILAYAH PERSEKUTUAN & PUTRAJAYA  
BAGI TAHUN 2016, 2017, 2018 DAN 2019 BAGI ME23/2019**

