

SITUASI SEMASA
PENYAKIT BAWAAN VEKTOR DI KUALA LUMPUR DAN PUTRAJAYA
 Bagi Minggu Epid 22/2019 (26.05.2019 – 01.06.2019)

**JADUAL 1: PERBANDINGAN KUMULATIF KES DENGGI KUALA LUMPUR DAN PUTRAJAYA
 PADA MINGGU EPID 22/2019 (2018 VS. 2019)**

Bil.	Zon	Jumlah Kes		Perbezaan Kes	Perbezaan (%)
		Sehingga ME22/2018	Sehingga ME22/2019		
1	KL	1934 (3)	5041 (1)	+3107	+160.7%
2	Putrajaya	76 (0)	532 (1)	+456	+600.0%
Kuala Lumpur & Putrajaya		2010 (3)	5573 (2)	+3563	+177.3%

Nota: () Bilangan Kematian

Purata Kes Mingguan : 253

**JADUAL 2: KES DENGGI DILAPORKAN MENGIKUT PEJABAT KESIHATAN
 PADA MINGGU EPID 22/2019**

Bil.	Pejabat Kesihatan	Parlimen	Jumlah Kes				Jumlah Kes Sehingga Minggu 22/2019	Peratus (%) Kes
			Minggu 21/2019 19.05.2019 hingga 25.05.2019		Minggu 22/2019 26.05.2019 hingga 01.06.2019			
1	Cheras	Cheras	18	52	27	78	958 (0)	17.2%
		Bdr Tun Razak	34		51			
2	Lembah Pantai	Lembah Pantai	9	45	29	112	1444 (1)	25.9%
		Bkt Bintang	12		16			
		Seputeh	24		67			
3	Kepong	Kepong	19	98	32	98	1210 (0)	21.7%
		Segambut	50		45			
		Batu	29		21			
4	Titiwangsa	Setiawangsa	13	61	20	80	1429 (0)	25.6%
		Titiwangsa	28		37			
		Wangsa Maju	20		23			
5	Putrajaya	Putrajaya	33	33	39	39	532 (1)	9.5%
Kuala Lumpur & Putrajaya			289		407		5573 (2)	

Nota: () Bilangan Kematian

JADUAL 3: KES DENGGI DI LAPORKAN PADA MINGGU EPID 22/2019

Bil.	Pejabat Kesihatan	Bilangan Kes dan Kematian dilaporkan		Jumlah terkumpul kes denggi sehingga ME 22/2018	Jumlah terkumpul kes denggi sehingga ME 22/2019	Perbezaan peratus kenaikan/ Penurunan kes pada minggu epid 2018 dan 2019 (+/-)	Kadar insiden 2019
		ME 21/2019 19.05.2019 Hingga 25.05.2019	ME 22/2019 26.05.2019 Hingga 01.06.2019				
1	Cheras (398,360)	52	958	515 (0)	958 (0)	86.0%	240
2	Lembah Pantai (311,760)	45	1444	376 (1)	1444 (1)	284.0%	463
3	Kepong (571,560)	98	1210	463 (0)	1210 (0)	161.3%	212
4	Titiwangsa (450,320)	61	1429	580 (2)	1429 (0)	146.4%	317
5	Putrajaya (85,500)	33	532	76 (0)	532 (1)	600.0%	622
Kuala Lumpur & Putrajaya (1,817,500)		289	5573	2010 (3)	5573 (2)	177.3%	307

Nota: Kadar Insiden (IR) bagi tahun 2018 adalah 418
: () Bilangan Kematian

JADUAL 4: BILANGAN WABAK DENGGI DI KUALA LUMPUR DAN PUTRAJAYA PADA MINGGU EPID 22/2019

Bil.	Pejabat Kesihatan	Bilangan Wabak Mengikut ME 22/2019		Kumulatif Wabak Sehingga ME 22/2019		Jumlah Wabak Sehingga Minggu 22/2019
		Wabak Terkawal	Wabak Tidak Terkawal ()	Wabak Terkawal	Wabak Tidak Terkawal ()	
1	CHERAS	20	8 (3)	129	21 (12)	150 (12)
2	LEMBAH PANTAI	35	5 (1)	193	26 (16)	222 (16)
3	KEPONG	29	5 (0)	142	17 (8)	159 (8)
4	TITIWANGSA	26	0	240	7 (7)	247 (7)
5	PUTRAJAYA	5	8 (3)	57	17 (9)	74 (9)
JUMLAH		115	26 (7)	761	82 (52)	852 (52)

Nota : 614 (36) : Kumulatif bilangan lokaliti wabak
: () Bilangan lokaliti hotspot

JADUAL 5: KES DAN KEMATIAN DENGGI MALAYSIA SERTA KUALA LUMPUR & PUTRAJAYA PADA MINGGU EPID 22/2019

Bil.	Negara/ Negeri	Jum. Kes		Perbezaan Kes	Perbezaan (%)
		Sehingga ME22/2018	Sehingga ME22/2019		
1	Malaysia	21,257 (39)	46,607 (71)	+25,350	+219.2%
2	Kuala Lumpur & Putrajaya	2,010 (3)	5,573 (2)	+3,563	+17.3%

**JADUAL 6 : SENARAI LOKALITI WABAK DENGGI
DI KUALA LUMPUR DAN PUTRAJAYA PADA MINGGU EPID 22/2019**

Bil	Pejabat Kesihatan	Parlimen	Lokaliti	Jum. Kes	Tempoh Wabak Berlaku (Hari)	Status	
1.	CHERAS	CHERAS	FLAT SRI SELANGOR A (BLOK 1, 3 & 5)	12	41	HS	
2.			JLN CHAN SOW LIN	3	3	WT	
3.			TAMAN SHAMELIN PERKASA(JALAN1-4/91A)	2	3	WT	
4.			FLAT LOKE YEW	2	6	WT	
5.			TAMAN CHERAS (TMN RAKYAT-JLN BADAM & JLN 16-21)	3	4	WT	
6.			TAMAN SHAMELIN(JALAN 4/91)	2	4	WT	
7.			BUKIT PANDAN KONDO 2	2	7	WT	
8.			KENANGA POINT CONDOMINIUM	4	8	WT	
9.			TAMAN SUPRAME	2	7	WT	
10.			FLAT TMN MIHARJA FASA 2A (BLOK 1, 3, 7 & 9)	2	9	WT	
11.			JALAN GANDEK (JLN GANDEK, JLN KALONG, JLN GELANG)	2	11	WT	
12.			RESIDENSI BINTANG SHAMELIN	3	24	WT	
13.		CHERAS	BANDAR TUN RAZAK	VISTA AMANI KONDO	9	35	HS
14.				BAYU TASIK CONDO 1	29	45	HS
15.				KEM SG.BESI (JALAN LABUAN) BLOK G4,G5,G6,G7,G8,G9	11	16	WTK
16.				PANGSAPURI SRI PENARA FASA 1 (BLOK A-B)	12	22	WTK
17.				DATARAN DWI TASIK	5	21	WTK
18.				PANGSAPURI SRI PENARA FASA 2 (BLOK C-D)	8	22	WTK
19.				APARTMENT CEMARA	10	25	WTK
20.				KEM SG BESI (BILIK BUJANG RAMD)	5	13	WT
21.				APPT CENDANA	5	19	WT
22.				BANDAR SRI PERMAISURI (SUASANA LUMAYAN KONDO)	2	5	WT
23.				TAMAN BUKIT CHERAS (VISTA HARMONI)	2	7	WT
24.				KEM SG BESI(JALAN KEDAH)	3	10	WT
25.				BANDAR SRI PERMAISURI(ASTANA LUMAYAN)	2	11	WT
26.				ALAM DAMAI(JALAN DAMAI BISTARI)	4	12	WT
27.				VILLA LAMAN TASIK	4	15	WT
28.				BAYU TASIK CONDO 2	4	17	WT
29.		LEMBAH PANTAI	LEMBAH PANTAI	PPR SRI PANTAI	44	41	HS
30.				PPR PANTAI PERMAI	6	21	WTK
31.				APPT PUTRA RIA	4	22	WTK
32.				VISTA ANGKASA (BLOK 3,4,5,6,7,8)	2	4	WT





Bil	Pejabat Kesihatan	Parlimen	Lokaliti	Jum. Kes	Tempoh Wabak Berlaku (Hari)	Status
33.			APPT DELIMA	2	5	WT
34.			SUASANA SENTRAL KONDO	4	14	WT
35.			PPR SRI ANGGERIK	3	18	WT
36.			PPR KG LIMAU	4	19	WT
37.		BUKIT BINTANG	MENARA SEPUTEH CONDOMINIUM	3	0	WT
38.			DESA ANGKASARAYA TUDM	2	4	WT
39.			LORONG JAMBATAN	2	8	WT
40.			JALAN BRUNEI OFF JLN PUDU	2	12	WT
41.			MIDFIELDS KONDOMINIUM	2	10	WT
42.			WIDURI IMPIAN CONDOMINIUM	4	18	WT
43.		SEPUTEH	Z RESIDENCE KONDO FASA 1 (A&B)	2	1	WT
44.			TAMAN YARL D-SBHG JLN AWN KECIL,JLN AWN KECIL4-7, SBHG PSRN AWN JAWA,LRG AWN JAW	2	1	WT
45.			TAMAN SRI PETALING K3- JLN 1/149A - 3/149A,SBHG JLN PERLAK	2	2	WT
46.			Z RESIDENCE KONDO FASA 2 (C&D)	5	19	WTK
47.			PPR KG MUHIBBAH FASA 2A (BLOK E&F)	7	21	WTK
48.			KUARTERS INSTITUSI PENDIDIKAN SRI SEPUTEH	7	15	WT
49.			MADRASAH MIFTAHUL ULUM	5	12	WT
50.			DESA CINDAIMAS CONDO	2	5	WT
51.			MEADOW PARK 3	2	2	WT
52.			DANAU MURNI CONDO	2	2	WT
53.			TAMAN BUKIT INDAH 5 (JLN PERISA, JLN PERISA 1-7)	2	5	WT
54.			TAMAN OUG C (JLN HUJAN EMAS 4-6,SBHG JLN HUJAN EMAS)	2	4	WT
55.			MEADOW PARK 1	2	4	WT
56.			TAMAN OUG A (LORONG HUJAN EMAS 1-3,JLN SEKOLAH,SBHG JLN HUJAN,JLN HUJAN EMAS)	2	5	WT
57.			FLAT LTAT (BLOK A & B)	2	6	WT
58.			TAMAN SRI PETALING C2-JLN 7/149J-11/149J,SBHG JLN 2-3/149J	4	6	WT
59.			DANAU IDAMAN KONDO	2	6	WT
60.			SEPUTEH B(JLN KLANG LAMA,JLN TLK PANGLIMA GARANG,JLN TLK PANGLIMA GA 1&2	3	6	WT
61.			PPR RAYA PERMAI	2	8	WT
62.			TAMAN BUKIT INDAH 4(JLN MANISAN,MANISAN 1-3,SBHG JLN SELERA,JLN SELERA 1)	2	5	WT
63.			PARKHILL RESIDENCE BUKIT JALIL	2	9	WT
64.			TAMAN BUKIT INDAH 2(JLN NYAMAN 6-12,SBHGN JLN SELESA)	3	23	WT
65.			TAMAN HALIMAHTON (LRG HALIA,LRG SERAI,JLN HALIMAHTON,JLN CEKOR,LRG CEKOR)	2	8	WT

Bil	Pejabat Kesihatan	Parlimen	Lokaliti	Jum. Kes	Tempoh Wabak Berlaku (Hari)	Status
66.			ABADI INDAH APPT FASA 2 (BLOK 51,53 & 55)	2	9	WT
67.			PARKLANE OUG CONDO (BLOK A,B,C)	2	12	WT
68.			APARTMENT SRI RAKYAT	4	22	WT
69.			TAMAN PUSAT KEPONG (GREEN VIEW APARTMENT BLOK 4,5,6,7)	10	24	WTK
70.			LAMAN RIMBUNAN KEPONG (JALAN RIMBUNAN MAWAR, 1-8)	6	5	WT
71.			JINJANG SELATAN (JALAN JAMBU BERASA 1-4)	2	3	WT
72.			MUTIARA MAGNA (BLOK B,C,D)	2	5	WT
73.			PLAZA METRO PRIMA (BLOK A&B)	3	5	WT
74.			TAMAN FADASON (JALAN 1/17-JALAN 8/17)	3	8	WT
75.			PELANGI MAGNA (BLOK A DAN B)	2	8	WT
76.			PANGSAPURI SRI JINJANG SELATAN	2	9	WT
77.			TAMAN PUSAT KEPONG (RUMAH KEDAI 4 TINGKAT - JALAN 6/40 -8/40)	3	18	WT
78.			PELANGI INDAH CONDOMINIUM	5	16	WTK
79.			DUTAMAS (HARTAMAS REGENCY 2 CONDOMINIUM)	5	21	WTK
80.			RUMAH KONGSI (TAPAK BINA UNITED POINT)	18	24	WTK
81.			TTDI (JALAN DATUK SULAIMAN 4 (100-152) & (101-139), JALAN DATUK SULAIMAN 6(2-94)	8	21	WT
82.			TTDI (JALAN DATUK SULAIMAN 4 (2-98)	6	15	WT
83.			TAMAN SRI SINAR (PLAZA SINAR)	5	6	WT
84.			TAMAN SEGAMBUT (JALAN SEGAMBUT PUSAT (32-54),PERSIARAN SEGAMBUT TENGAH (2-19)	2	4	WT
85.			TAMAN SRI SINAR (JALAN 10,12,13,14 / 38D)	2	4	WT
86.			TAMAN MEGAH (JALAN UDANG GANTUNG 8)	2	4	WT
87.			TAMAN SEGAMBUT (LORONG ARFAH 1,2&3)	2	4	WT
88.			TAMAN NIAGA WARIS (JLN KEPAYANG, JLN SELINSING 7)	2	3	WT
89.			TAMAN SEGAMBUT AMAN	4	9	WT
90.			SOLARIS DUTAMAS	3	25	WT
91.			TTDI (JALAN ATHINAHAPAN (20-112)	4	13	WT
92.			BANDAR BARU SENTUL FASA 3 (BLOK 21, 23, 25, 27, DAN 29)	2	2	WT
93.			TAMAN KOPERASI POLIS FASA 2 (JALAN 30/10 - 35/10)	2	4	WT
94.			FLAT SRI PERAK (BLOK 35,37,39,41)	7	21	WTK
95.			TAMAN DATO SENU (JALAN DATO SENU 10-15)	2	4	WT
96.			PPR INTAN BAIDURI (BLOK A,B,C)	2	5	WT
97.			KG CHUBADAK TAMBAHAN	2	7	WT
98.			MUTIARA CONDOMINIUM (SENTUL PASAR)	2	8	WT

Bil	Pejabat Kesihatan	Parlimen	Lokaliti	Jum. Kes	Tempoh Wabak Berlaku (Hari)	Status
99.			TAMAN INTAN BAIDURI (JALAN 5D & JALAN 1C , LORONG 2C-6C)	2	8	WT
100.			PANGSAPURI AMAN PUTRA	2	9	WT
101.			FLAT DBKL BANDAR BARU SENTUL (BLOK 73, 75, 77, 79)	3	13	WT
102.			PANORAMA RESIDENCE CONDOMINIUM	4	24	WT
103.			PLATINUM LAKE CONDO PV21	2	5	WT
104.			PA DESA REJANG (BLOK A,B,C,D)	3	1	WT
105.			APPT INTAN	2	2	WT
106.			PPR SRI SEMARAK	3	5	WT
107.			APPT MAWAR SARI	2	8	WT
108.			SEKSEN 10 W/MAJU(BLOK A1-A12)	2	7	WT
109.			TAMAN SRI RAMPAI(PANGSAPURI ADELIA)	2	8	WT
110.			PPR AIR PANAS (BLOK E,F)	2	8	WT
111.			KUARTERS INSTITUSI PENDIDIKAN TAMAN AYER PANAS	4	19	WT
112.		SETIAWANGSA	DESA PASIFIK AMPANG (BLOK A,B,D,E,H)	8	18	WT
113.			VISTANA RESIDENCE	5	14	WT
114.			QRTS KERAJAAN JLN U-THANT	16	15	WT
115.			DESA PANDAN (BLOK A)	2	4	WT
116.			DESA PANDAN (BLOK B)	2	5	WT
117.			THE ELEMENTS CONDO JALAN AMPANG	5	6	WT
118.			JALAN AMPANG(ARTE PLUS)	2	8	WT
119.			DESA PANDAN (BLOK G)	2	11	WT
120.			FLAT TAMAN MALURI 4 / 5 / 6	3	11	WT
121.			QRTS KAKITANGAN ATM (JLN U-THANT)	5	19	WT
122.			288 RESIDENCY	2	1	WT
123.			TAMAN PELANGI(JALAN 16/28)	2	3	WT
124.			SEK 2 W/MAJU (BLOK C1-C14)	2	3	WT
125.			SEK 2 W/MAJU BLOK B	2	9	WT
126.			JALAN GOMBAK (BATU 5) KAMPUNG LEE KONG CHIAN	2	7	WT
127.			MEDAN IDAMAN (IDAMAN PUTRI CONDO)	2	9	WT
128.			TAMAN MELATI (PUTRA VILLA CONDO)	3	11	WT
129.			PRESINT 18- JALAN P18K	2	1	WT
130.			PRESINT 8 PARCEL 4B	15	38	HS
131.	PUTRAJAYA	PUTRAJAYA	PRESINT 18 - PARCEL 18R12 - BLOK EFGH	17	39	HS
132.			PRESINT 14 - PARCEL SUB-7	26	40	HS
133.			PRESINT 17 - PPA1M PUDINA	12	24	WTK

Bil	Pejabat Kesihatan	Parlimen	Lokaliti	Jum. Kes	Tempoh Wabak Berlaku (Hari)	Status
134.			PRESINT 11 - JALAN P11A5	7	26	WTK
135.			PRESINT 18 - PARCEL 18R12 -BLOK ABCD	20	26	WTK
136.			PRESINT 18 - PARCEL R13	8	22	WTK
137.			PRESINT 14 - PARCEL SUB-12	6	22	WTK
138.			PRESINT 8 PARCEL 4A	5	25	WT
139.			PRESINT 11 - JALAN P11A2	2	2	WT
140.			PRESINT 11 - JALAN P11C/1 - C/4	4	8	WT
141.			PRESINT 11 - JALAN P11A1	4	18	WT

Nota :

-  : Lokaliti hotspot
-  : Wabak baru pada minggu epid semasa
-  : Wabak Tidak Terkawal
-  : Wabak Tamat

Disediakan oleh : Cawangan Penyakit Bawaan Vektor Jabatan Kesihatan WP Kuala Lumpur dan Putrajaya

Disemak dan : Ketua Penolong Pengarah Kanan (Vektor)

Disahkan oleh Jabatan Kesihatan WP Kuala Lumpur dan Putrajaya

Tarikh : 02 Jun 2019

**TREND KES DENGGI MENGIKUT MINGGU EPID BAGI WILAYAH PERSEKUTUAN & PUTRAJAYA
BAGI TAHUN 2018 DAN 2019 BAGI ME22/2019**

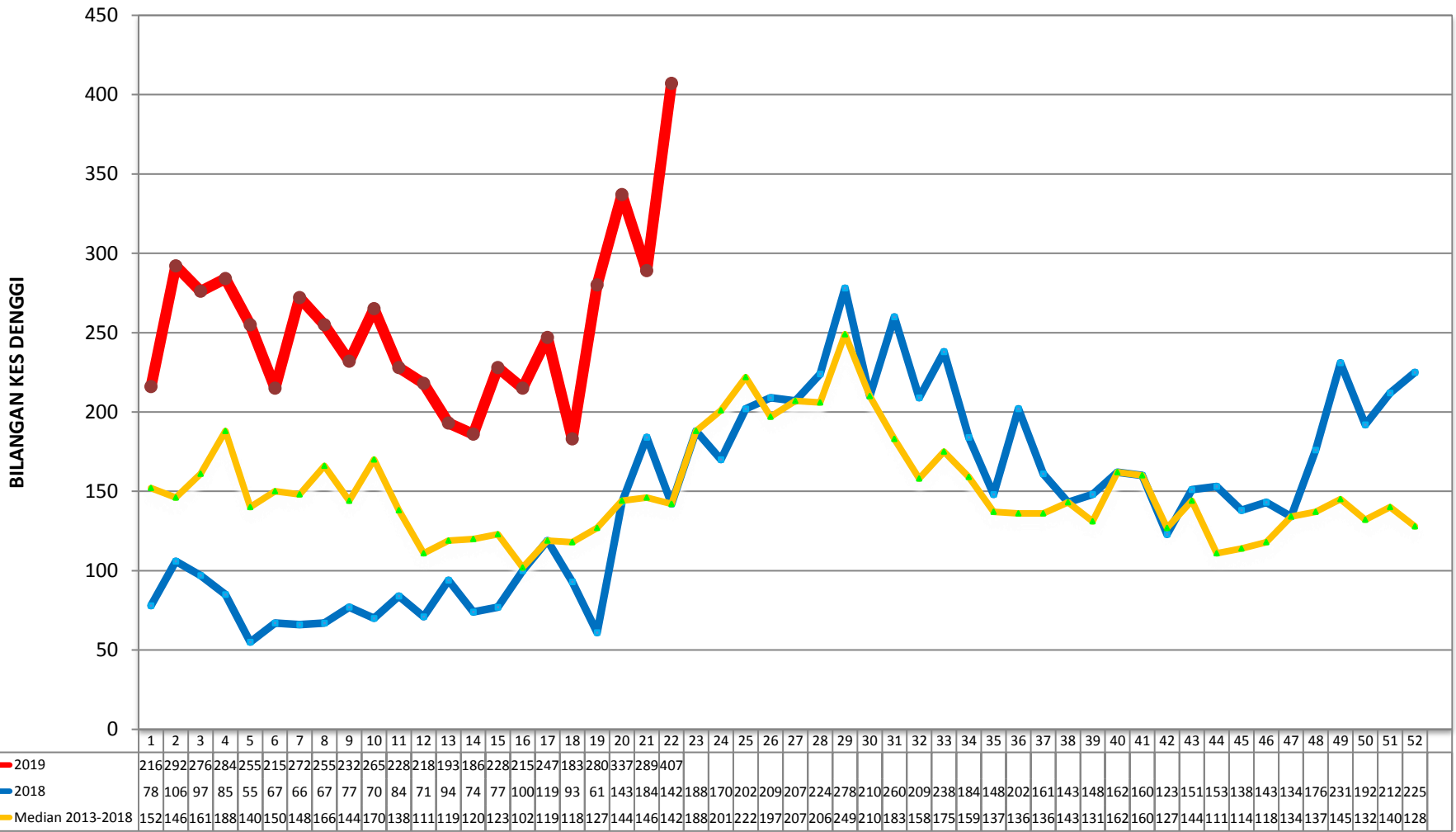

MINGGU EPIDEMIOLOGI

**KES DAFTAR DENGGI BAGI WILAYAH PERSEKUTUAN KUALA LUMPUR & PUTRAJAYA
(SEHINGGA 01 JUN 2019)**

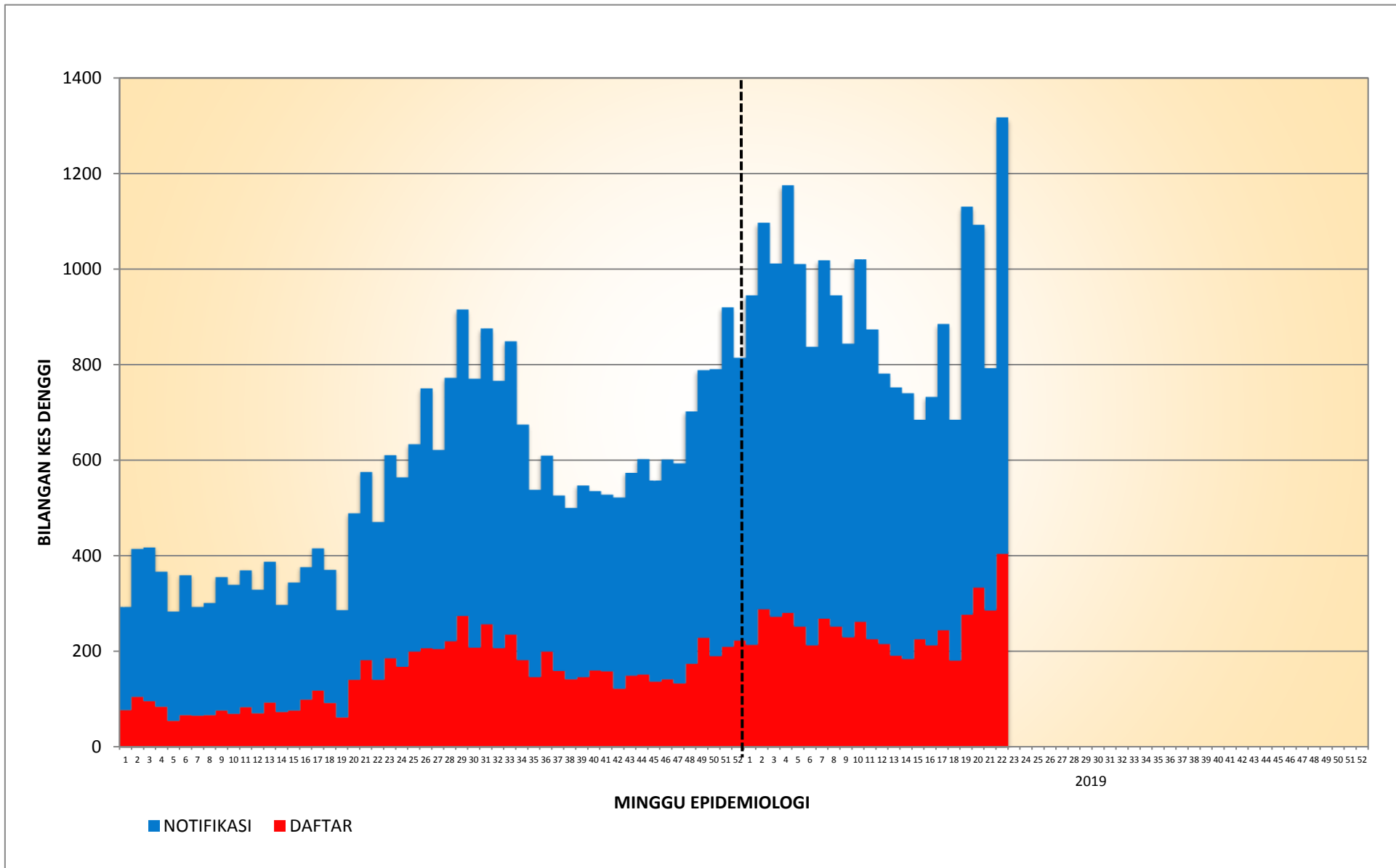

**KES DAFTAR DENGGI BAGI PK CHERAS
(SEHINGGA 01 JUN 2019)**

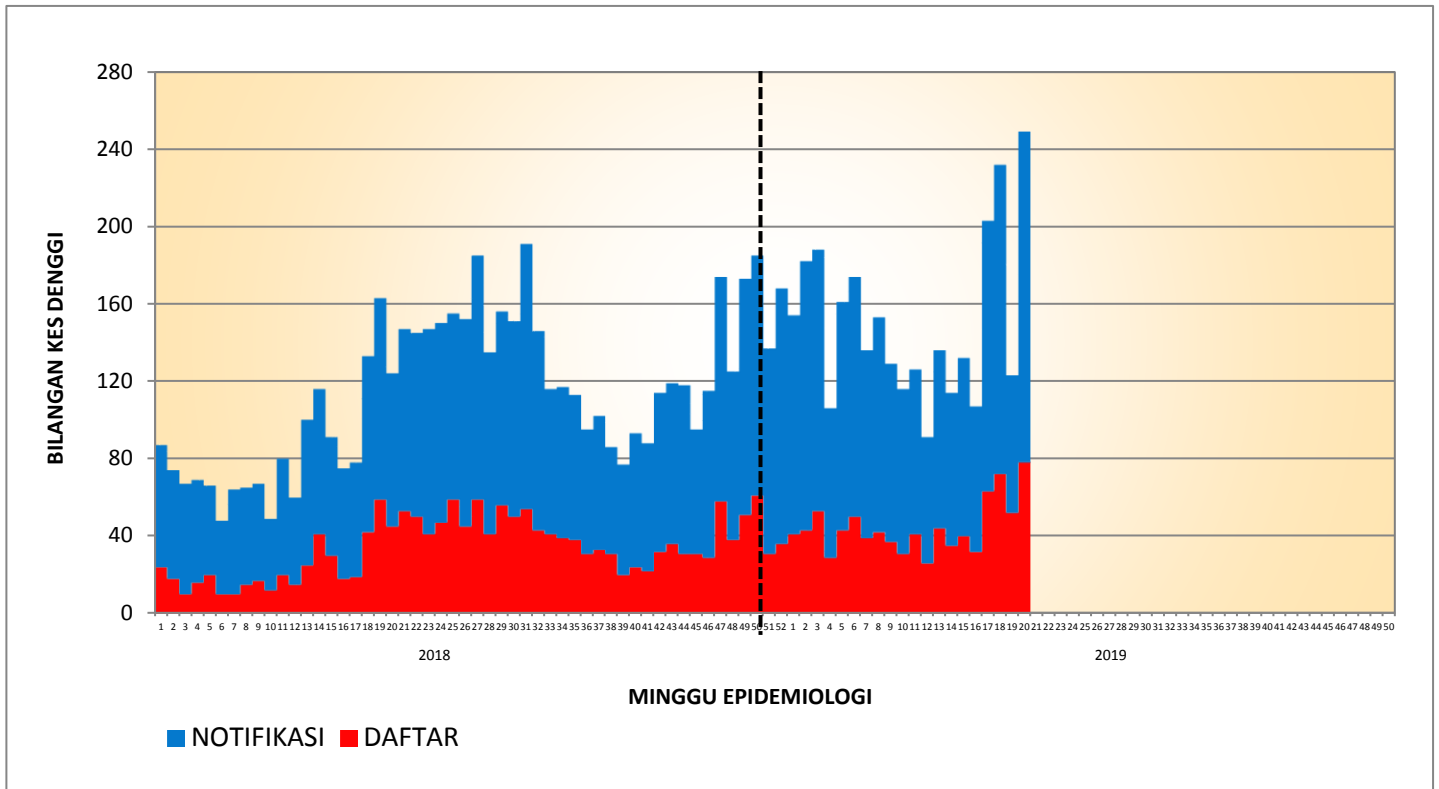

**KES DAFTAR DENGGI BAGI PK LEMBAH PANTAI
(SEHINGGA 01 JUN 2019)**

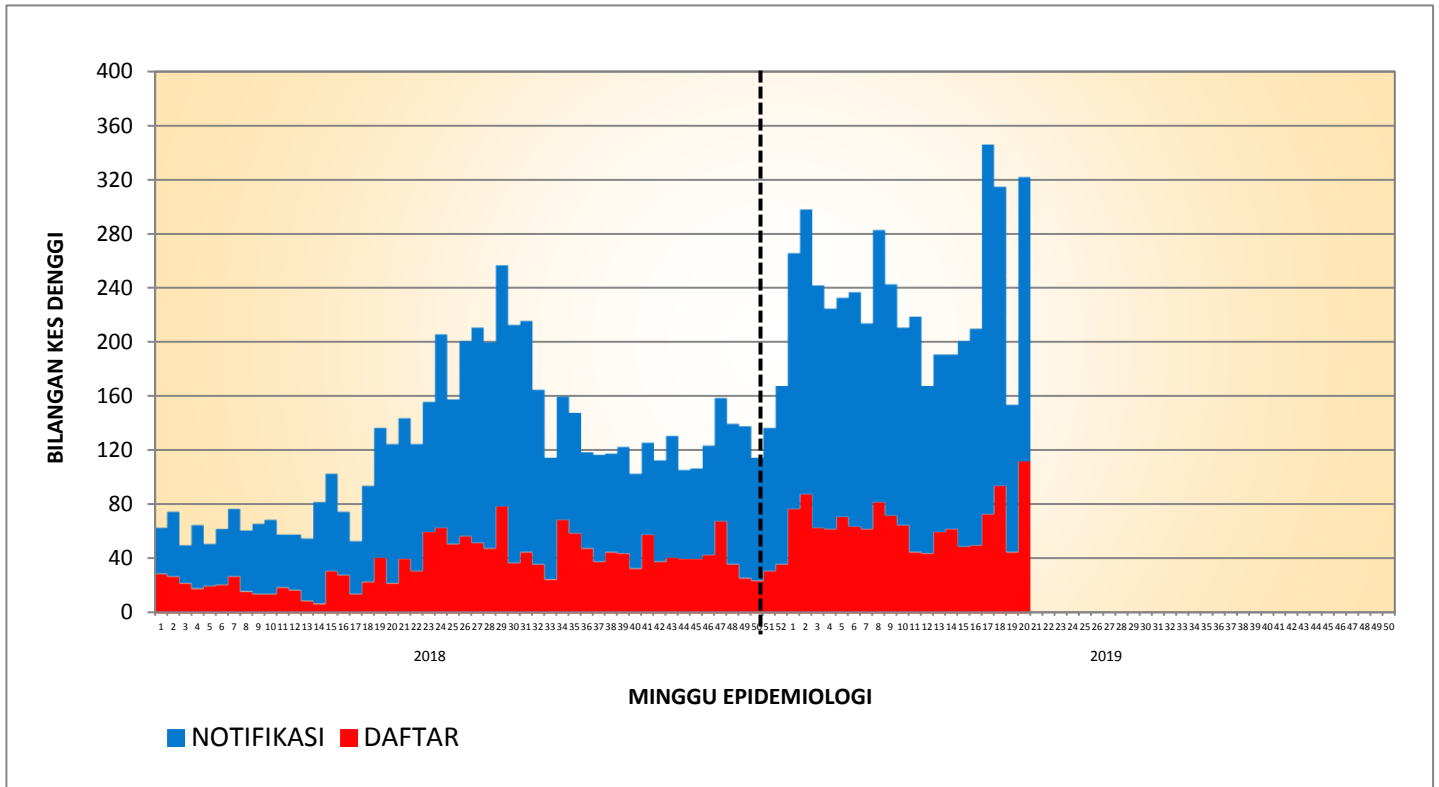

KES DAFTAR DENGGI BAGI PK KEPONG (SEHINGGA 01 JUN 2019)

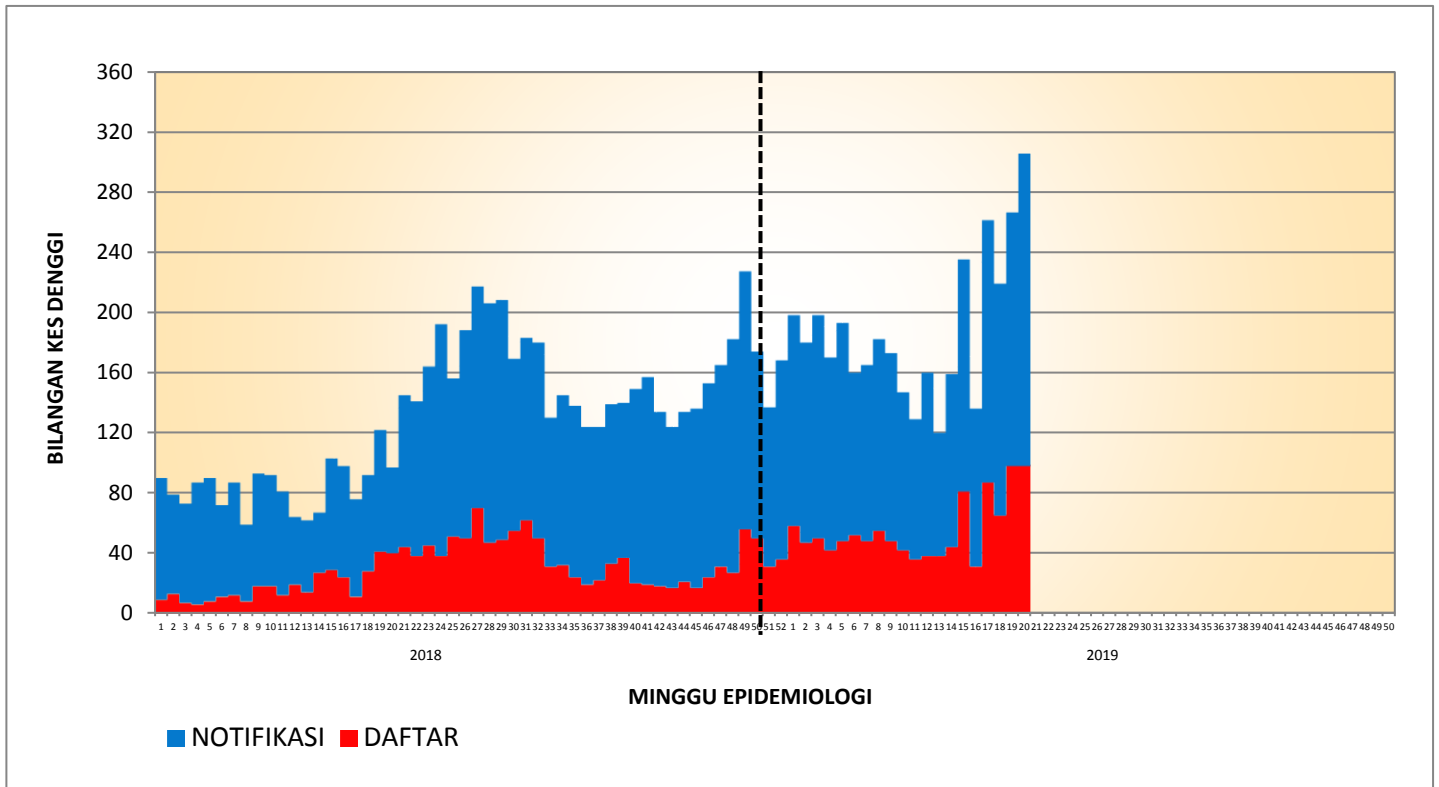

KES DAFTAR DENGGI BAGI PK TITIWANGSA (SEHINGGA 01 JUN 2019)

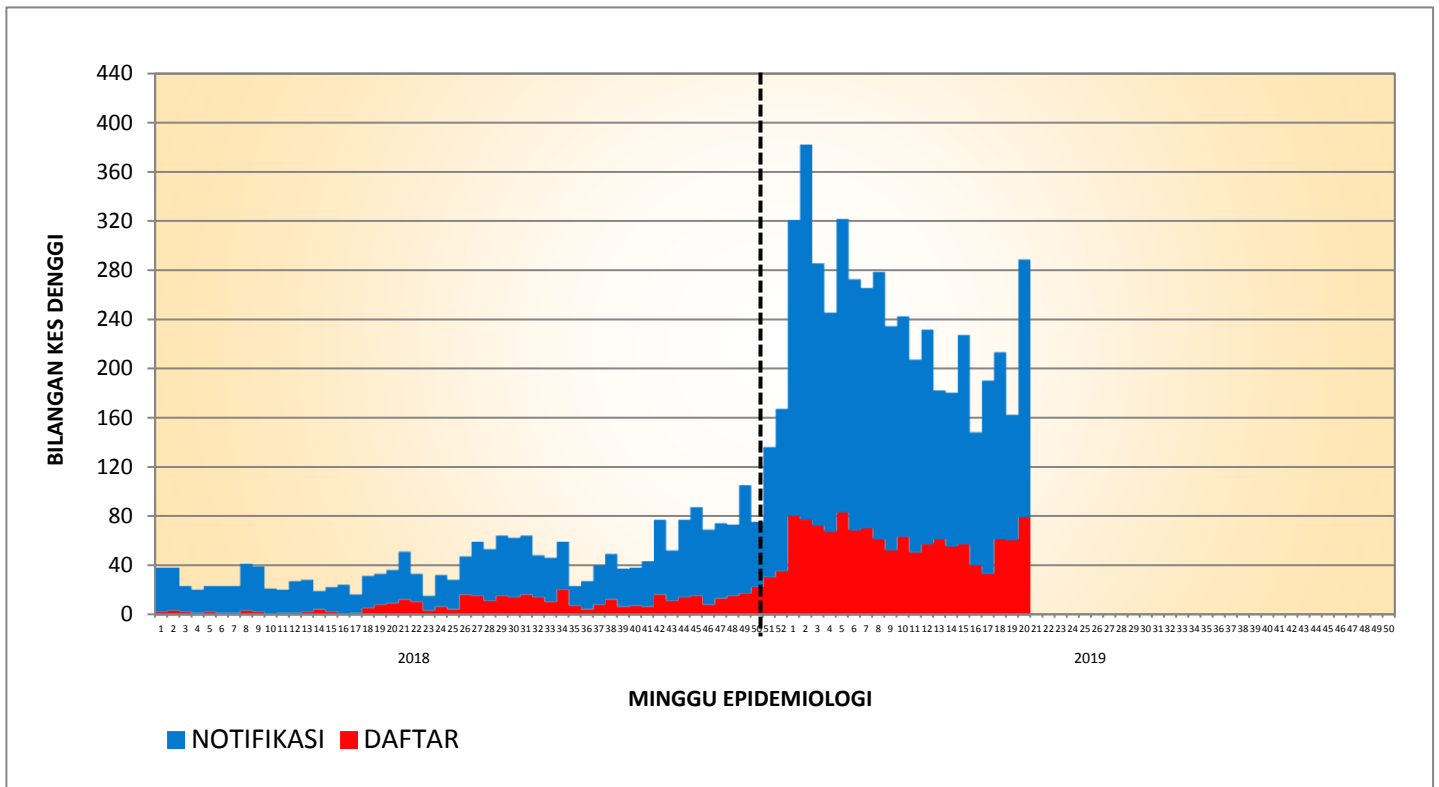

**KES DAFTAR DENGGI BAGI PK PUTRAJAYA
(SEHINGGA 01 JUN 2019)**

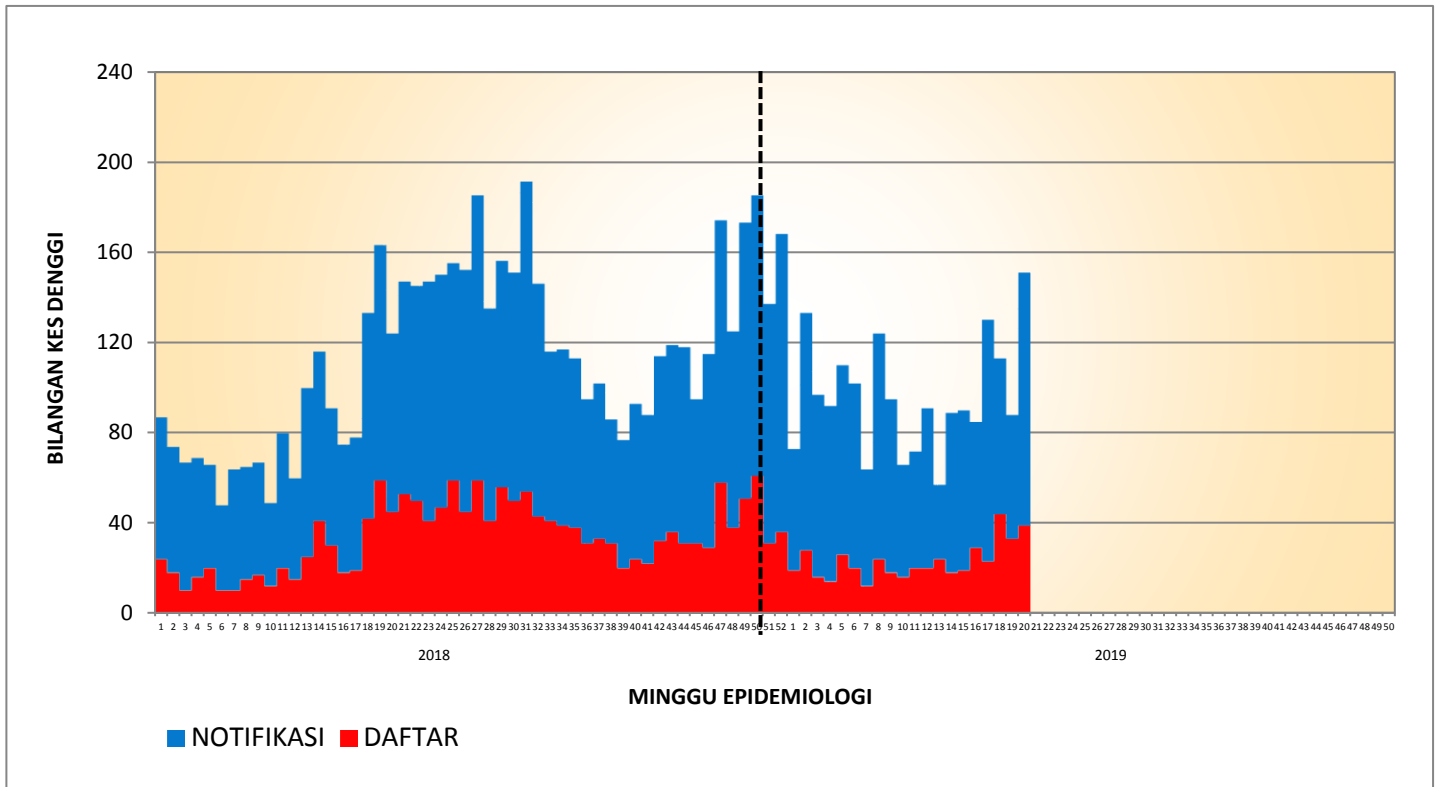

**TREN KUMULATIF WABAK, WTK/HOTSPOT DENGGI MENGIKUT MINGGU EPID
BAGI WILAYAH PERSEKUTUAN & PUTRAJAYA
BAGI TAHUN 2016, 2017, 2018 DAN 2019 BAGI ME22/2019**

