

**SITUASI SEMASA**  
**PENYAKIT BAWAAN VEKTOR DI KUALA LUMPUR DAN PUTRAJAYA**  
 Bagi Minggu Epid 20/2019 (12.05.2019 – 18.05.2019)

**JADUAL 1: PERBANDINGAN KUMULATIF KES DENGGI KUALA LUMPUR DAN PUTRAJAYA  
 PADA MINGGU EPID 20/2019 (2018 VS. 2019)**

Bil.	Zon	Jumlah Kes		Perbezaan Kes	Perbezaan (%)
		Sehingga ME20/2018	Sehingga ME20/2019		
1	KL	1627 (3)	4417 (1)	+2790	+171.5%
2	Putrajaya	57 (0)	460 (1)	+403	+707.0%
Kuala Lumpur & Putrajaya		1684 (3)	4877 (2)	+3193	+189.6%

Nota: ( ) Bilangan Kematian

Purata Kes Mingguan : 244

**JADUAL 2: KES DENGGI DILAPORKAN MENGIKUT PEJABAT KESIHATAN  
 PADA MINGGU EPID 20/2019**

Bil.	Pejabat Kesihatan	Parlimen	Jumlah Kes				Jumlah Kes Sehingga Minggu 20/2019	Peratus (%) Kes
			Minggu 19/2019 05.05.2019 hingga 11.05.2019		Minggu 20/2019 12.05.2019 hingga 18.05.2019			
1	Cheras	Cheras	14	63	18	72	828 (0)	17.6%
		Bdr Tun Razak	49		54			
2	Lembah Pantai	Lembah Pantai	29	73	27	94 (1)	1287 (1)	26.4%
		Bkt Bintang	11		22 (1)			
		Seputeh	33		45			
3	Kepong	Kepong	14	87	12	65	1014 (0)	20.8%
		Segambut	39		27			
		Batu	34		26			
4	Titiwangsa	Setiawangsa	10	34	15	62	1288 (0)	26.4%
		Titiwangsa	12		27			
		Wangsa Maju	12		20			
5	Putrajaya	Putrajaya	23	23	44	44	460 (1)	9.4%
Kuala Lumpur & Putrajaya			280		337 (1)		4877 (2)	

Nota: ( ) Bilangan Kematian

**JADUAL 3: KES DENGGI DI LAPORKAN PADA MINGGU EPID 20/2019**

Bil.	Pejabat Kesihatan	Bilangan Kes dan Kematian dilaporkan		Jumlah terkumpul kes denggi sehingga ME 20/2018	Jumlah terkumpul kes denggi sehingga ME 20/2019	Perbezaan peratus kenaikan/ Penurunan kes pada minggu epid 2018 dan 2019 (+/-)	Kadar insiden 2019
		ME 19/2019 05.05.2019 Hingga 11.05.2019	ME 20/2019 12.05.2019 Hingga 18.05.2019				
1	Cheras (398,360)	63	72	411 (0)	828 (0)	101.5%	208
2	Lembah Pantai (311,760)	73	94 (1)	295 (1)	1287 (1)	336.3%	413
3	Kepong (571,560)	87	65	400 (0)	1014 (0)	153.5%	177
4	Titiwangsa (450,320)	34	62	521 (2)	1288 (0)	147.2%	286
5	Putrajaya (85,500)	23	44	57 (0)	460 (1)	707.0%	538
<b>Kuala Lumpur &amp; Putrajaya (1,817,500)</b>		<b>280</b>	<b>337 (1)</b>	<b>1684 (3)</b>	<b>4877 (2)</b>	<b>189.6%</b>	<b>268</b>

Nota: Kadar Insiden (IR) bagi tahun 2018 adalah 418  
: ( ) Bilangan Kematian

**JADUAL 4: BILANGAN WABAK DENGGI DI KUALA LUMPUR DAN PUTRAJAYA PADA MINGGU EPID 20/2019**

Bil.	Pejabat Kesihatan	Bilangan Wabak Mengikut ME 20/2019		Kumulatif Wabak Sehingga ME 20/2019		Jumlah Wabak Sehingga Minggu 20/2019
		Wabak Terkawal	Wabak Tidak Terkawal ( )	Wabak Terkawal	Wabak Tidak Terkawal ( )	
1	CHERAS	23	6 (4)	118	16 (10)	134 (10)
2	LEMBAH PANTAI	23	6 (3)	165	25 (15)	190 (15)
3	KEPONG	21	4 (3)	118	12 (8)	130 (8)
4	TITIWANGSA	20	1 (0)	217	7 (6)	224 (6)
5	PUTRAJAYA	9	4 (1)	59	12 (6)	71 (6)
<b>JUMLAH</b>		<b>96</b>	<b>21 (11)</b>	<b>677</b>	<b>72 (45)</b>	<b>749 (45)</b>

Nota : 545 (34) : Kumulatif bilangan lokaliti wabak  
: ( ) Bilangan lokaliti hotspot

**JADUAL 5: KES DAN KEMATIAN DENGGI MALAYSIA SERTA KUALA LUMPUR & PUTRAJAYA PADA MINGGU EPID 20/2019**

Bil.	Negara/ Negeri	Jum. Kes		Perbezaan Kes	Perbezaan (%)
		Sehingga ME20/2018	Sehingga ME20/2019		
1	Malaysia	21,257 (39)	46,607 (71)	+25,350	+219.2%
2	Kuala Lumpur & Putrajaya	1,684 (3)	4,877 (2)	+3,193	+189.6%

**JADUAL 6 : SENARAI LOKALITI WABAK DENGGI  
DI KUALA LUMPUR DAN PUTRAJAYA PADA MINGGU EPID 20/2019**





Bil	Pejabat Kesihatan	Parlimen	Lokaliti	Jum. Kes	Tempoh Wabak Berlaku (Hari)	Status			
1.	CHERAS	CHERAS	FLAT SRI SELANGOR A (BLOK 1, 3 & 5)	8	27	WTK			
2.			TAMAN PERTAMA B	2	2	WT			
3.			FLAT SRI SELANGOR B (BLOK 7, 9 & 11)	4	5	WT			
4.			WARISAN CITYVIEW FASA 1 (BLOK A, B, C, & CHJ)	3	9	WT			
5.			D'ALAMANDA PUDU IMPIAN	2	10	WT			
6.			RESIDENSI BINTANG SHAMELIN	2	10	WT			
7.		BANDAR TUN RAZAK	BANDAR TUN RAZAK	P/PURI KOS RENDAH BDR TASIK SELATAN (BLOK A - E)	2	1	WT		
8.				VILLA LAMAN TASIK	2	1	WT		
9.				APARTMENT DESA TUN RAZAK	16	41	HS		
10.				KEM SG.BESI(JALAN MERDEKA 2)	11	34	HS		
11.				BDR SRI PERMAISURI (CENGAL KONDO)	7	32	HS		
12.				BAYU TASIK CONDO 1	22	31	HS		
13.				VISTA AMANI KONDO	5	16	WTK		
14.				FLAT SRI SABAH B(BLOK 62-70)	7	12	WT		
15.				APARTMENT CEMARA	7	11	WT		
16.				BANDAR SRI PERMAISURI (JLN SRI PERMAISURI)	6	6	WT		
17.				PANGSAPURI SRI PENARA FASA 2 (BLOK C-D)	5	8	WT		
18.				BAYU TASIK CONDO 2	2	3	WT		
19.				KEM SG.BESI (JALAN LABUAN) BLOK G4,G5,G6,G7,G8,G9	3	2	WT		
20.				APPT CENDANA	2	5	WT		
21.				DATARAN DWI TASIK	2	7	WT		
22.				JALAN TASIK PERMAISURI	2	4	WT		
23.				PPR DESA TUN RAZAK	3	7	WT		
24.				PANGSAPURI KASTURI	2	8	WT		
25.				PPR TAMAN MULIA	2	8	WT		
26.				PANGSAPURI SRI PENARA FASA 1 (BLOK A-B)	3	8	WT		
27.				ALAM DAMAI(JALAN DAMAI BAKTI)	2	12	WT		
28.				DESA TASIK AWAM(BLOK 2,4,6)	4	15	WT		
29.				FLAT SRI MELAKA B (BLOK 24-40)	3	13	WT		
30.				LEMBAH PANTAI	LEMBAH PANTAI	PPR SRI PANTAI	35	27	WTK
31.						PPR SRI ANGGERIK	2	4	WT
32.						PPR KG LIMAU	2	5	WT
33.						PPR PANTAI PERMAI	4	7	WT

Bil	Pejabat Kesihatan	Parlimen	Lokaliti	Jum. Kes	Tempoh Wabak Berlaku (Hari)	Status		
34.			APPT PUTRA RIA	3	8	WT		
35.			PPR PANTAI RIA	4	19	WT		
36.			KUARTERS KTMB (BLOK 2,4, 6, 8)	2	11	WT		
37.			TAMAN SRI SENTOSA (BLOK 21,23,25,27,29)	2	13	WT		
38.		BUKIT BINTANG	PPR DESA PETALING	7	12	WT		
39.			AMADESA RESORT CONDOMINIUM	3	3	WT		
40.			WIDURI IMPIAN CONDOMINIUM	2	4	WT		
41.			FLAT HANG TUAH	3	16	WT		
42.		SEPUTEH	KUARTERS INSTITUSI PENDIDIKAN SRI SEPUTEH	2	1	WT		
43.			TAMAN SRI PETALING C1-JLN 1/149D,JLN 1/149J	19	42	HS		
44.			CASA GREEN BUKIT JALIL	23	46	HS		
45.			PPR PINGGIRAN 1 (BLOK A,B,C,D,E,F)	11	37	HS		
46.			TAMAN GEMBIRA B (SBHG JLN SELESA 1,9-12,JLN RIANG 11-15,SBHG JLN SELESA)	5	25	WTK		
47.			TERATAK MUHIBBAH 2	7	14	WTK		
48.			TAMAN OUG C (JLN HUJAN EMAS 4-6,SBHG JLN HUJAN EMAS )	5	17	WT		
49.			TAMAN SRI PETALING D1-JLN 1/149,SBHG 2/149D,11/149D,3-5/149D	2	4	WT		
50.			Z RESIDENCE KONDO FASA 2 (C&D)	2	5	WT		
51.			TAMAN YARL C-SBHGN JLN AWAN KECIL,JLN AWAN KECIL 1-3,SBHGN PERSIARAN AWAN JAWA)	3	4	WT		
52.			FLAT K.E.P (6-8)	2	4	WT		
53.			PPR KG MUHIBBAH FASA 2A (BLOK E&F)	2	7	WT		
54.			TAMAN LIAN HOE	2	5	WT		
55.			SEPUTEH B(JLN KLANG LAMA,JLN TLK PANGLIMA GARANG,JLN TLK PANGLIMA GA 1&2	2	5	WT		
56.			APARTMENT SRI RAKYAT	3	8	WT		
57.			PPR KG MUHIBBAH FASA 2B (BLOK G,H,I & J)	2	10	WT		
58.			TAMAN BUKIT INDAH 2(JLN NYAMAN 6-12,SBHGN JLN SELESA)	2	9	WT		
59.			KEPONG	KEPONG	TAMAN PUSAT KEPONG (RUMAH KEDAI 4 TINGKAT JALAN 3/40-5/40)	4	20	WTK
60.					PANGSAPURI SEROJA	2	4	WT
61.					TAMAN PUSAT KEPONG (RUMAH KEDAI 4 TINGKAT - JALAN 6/40 -8/40)	2	4	WT
62.		TAMAN PUSAT KEPONG			3	11	WT	
63.		TAMAN PUSAT KEPONG (GREEN VIEW APARTMENT BLOK 4,5,6,7)		2	10	WT		
64.		SEGAMBUT		RUMAH KONGSI (TAPAK BINA UNITED POINT)	5	10	WT	
65.				JALAN DUTAMAS RAYA (PRIMA RIA CONDOMINIUM)	2	1	WT	
66.				CHANGKAT VIEW CONDOMINIUM (BLOK A,B,C,D)	2	3	WT	

Bil	Pejabat Kesihatan	Parlimen	Lokaliti	Jum. Kes	Tempoh Wabak Berlaku (Hari)	Status		
67.			SRI INTAN CONDOMINIUM 1	2	3	WT		
68.			DUTAMAS (HARTAMAS REGENCY 2 CONDOMINIUM)	2	7	WT		
69.			TTDI (JALAN DATUK SULAIMAN 4 (100-152) & (101-139), JALAN DATUK SULAIMAN 6(2-94)	4	7	WT		
70.			TTDI (LRG DATUK SULAIMAN 3(1-11 & 2-18),4(1-17),5(2-18),LRG DATUK SULAIMAN(1-17)	2	10	WT		
71.			KAMPUNG SEGAMBUT TENGAH (JALAN 1/60A)	4	10	WT		
72.			MONT KIARA (KIARAMAS AYURIA)	3	13	WT		
73.		BATU	PPR INTAN BAIDURI (BLOK A,B,C)	6	39	HS		
74.			TAMAN BERINGIN (JALAN MIRI 1-3, NIAH 1-6)	4	33	HS		
75.			KOMPLEKS DARUL KIFAYAH	79	31	HS		
76.			ASRAMA SMK RAJA ALI	2	3	WT		
77.			TAMAN INTAN BAIDURI (JALAN 1/1B)	2	3	WT		
78.			PPR BATU MUDA (BLOK E, F DAN G)	2	7	WT		
79.			ASRAMA KOLEJ UNIKOP	4	7	WT		
80.			FLAT SRI PERAK (BLOK 35,37,39,41)	3	7	WT		
81.			KONDOMINIUM SENTUL UTAMA	2	11	WT		
82.			PANORAMA RESIDENCE CONDOMINIUM	3	10	WT		
83.			TAMAN RAINBOW (VILLA ANGSANA CONDOMINIUM )	2	11	WT		
84.			TITIWANGSA	SETIAWANGSA	PPR AIR PANAS (BLOK A,B,C,D)	2	1	WT
85.					PPR AIR PANAS (BLOK G,H)	12	29	WTK
86.					DESA SETIA WIRA (BLOK G,H,J)	2	2	WT
87.		PANGSAPURI ATM			2	5	WT	
88.		KUARTERS INSTITUSI PENDIDIKAN TAMAN AYER PANAS			2	5	WT	
89.		APPT INTAN			3	12	WT	
90.		SETAPAK RIA CONDO			2	9	WT	
91.		TITIWANGSA		QRTS KAKITANGAN ATM (JLN U-THANT)	2	5	WT	
92.				DESA PASIFIK AMPANG (BLOK A,B,D,E,H)	4	4	WT	
93.				TAMAN MALURI ( PERTIWI INDAH APPT )	3	5	WT	
94.				JALAN CHEMOR (TITIWANGSA CNTRL CONDO)	2	13	WT	
95.				DESA PASIFIK AMPANG (BLOK C,F,G)	4	11	WT	
96.				JALAN AMPANG(PERSIARAN RITCHIE)	2	11	WT	
97.				AMPANG 971	2	11	WT	
98.	WANGSA MAJU	MEDAN IDAMAN (8/21D - 12/21D)		2	1	WT		
99.		FLAT SRI LANGKAWI 1		2	2	WT		
100.		SEK 2 W/MAJU (BLOK D1-D17)		2	1	WT		
101.		SEK 2 WANGSA MAJU (BLOK G)	2	2	WT			

Bil	Pejabat Kesihatan	Parlimen	Lokaliti	Jum. Kes	Tempoh Wabak Berlaku (Hari)	Status
102.			FLAT TMN SETAPAK INDAH JAYA	2	3	WT
103.			SRI PELANGI CONDOMINIUM	2	7	WT
104.			KAMPUNG PADANG BALANG(LOT 3205)	2	11	WT
105.	PUTRAJAYA	PUTRAJAYA	PRESINT 18 - PARCEL R8	40	81	HS
106.			PRESINT 18 - PARCEL 18R12 - BLOK EFGH	10	25	WTK
107.			PRESINT 14 - PARCEL SUB-7	13	26	WTK
108.			PRESINT 8 PARCEL 4B	11	24	WTK
109.			PRESINT 18 - PARCEL 18R12 -BLOK ABCD	10	12	WT
110.			PRESINT 8 - JALAN P8B	5	22	WT
111.			PRESINT 18- JALAN P18K	2	3	WT
112.			PRESINT 11 - JALAN P11A1	2	4	WT
113.			PRESINT 18 - PARCEL R13	3	8	WT
114.			PRESINT 14 - PARCEL SUB-12	3	8	WT
115.			PRESINT 17 - PPA1M PUDINA	3	10	WT
116.			PRESINT 8 PARCEL 4A	4	11	WT
117.			PRESINT 11 - JALAN P11A5	4	12	WT

Nota :

-  : Lokaliti hotspot
-  : Wabak baru pada minggu epid semasa
-  : Wabak Tidak Terkawal
-  : Wabak Tamat

**Disediakan oleh** : Cawangan Penyakit Bawaan Vektor Jabatan Kesihatan WP Kuala Lumpur dan Putrajaya

**Disemak dan** : Ketua Penolong Pengarah Kanan (Vektor)

**Disahkan oleh** Jabatan Kesihatan WP Kuala Lumpur dan Putrajaya

**Tarikh** : 19 Mei 2019

**TREND KES DENGGI MENGIKUT MINGGU EPID BAGI WILAYAH PERSEKUTUAN & PUTRAJAYA  
BAGI TAHUN 2018 DAN 2019 BAGI ME20/2019**

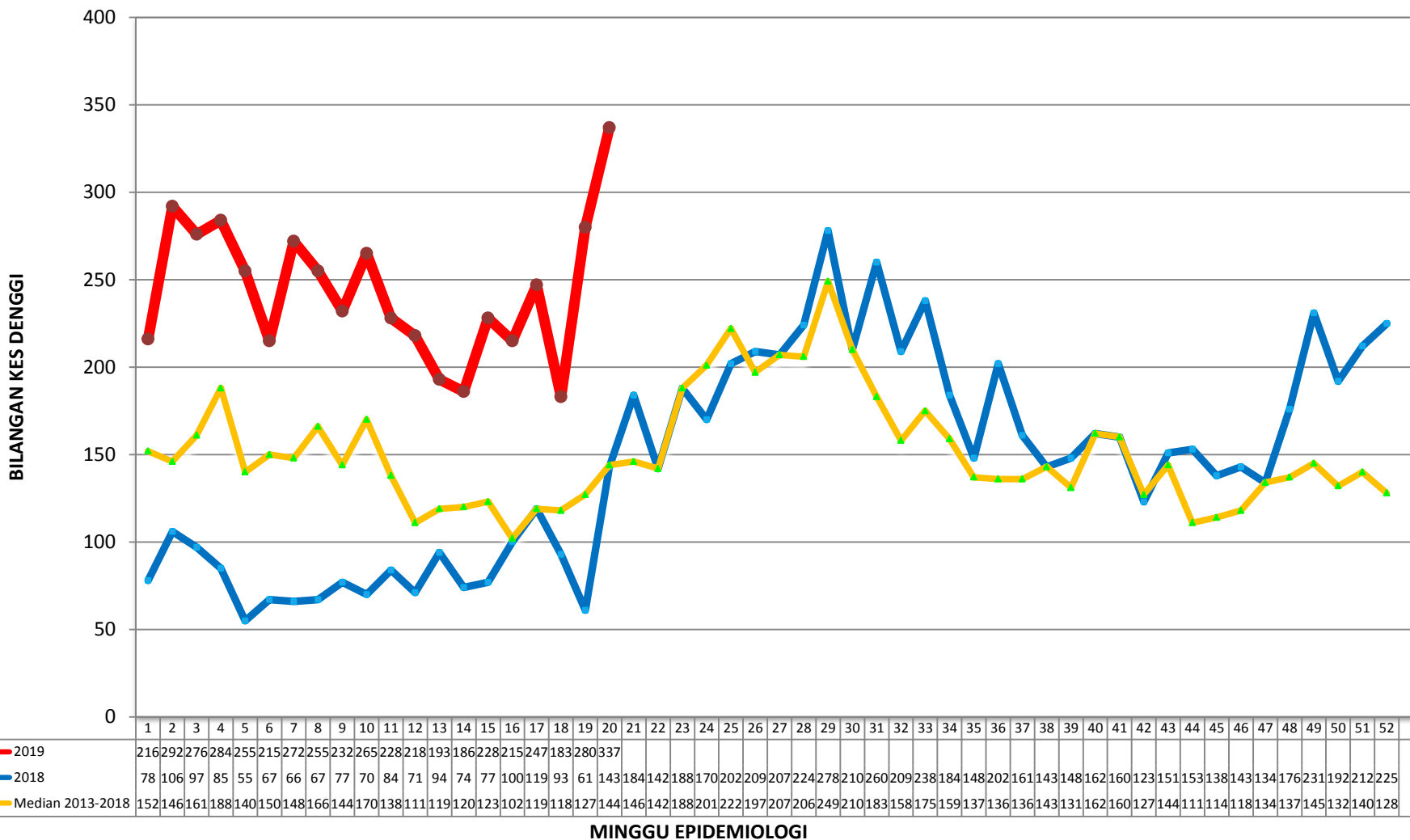

**KES DAFTAR DENGGI BAGI WILAYAH PERSEKUTUAN KUALA LUMPUR & PUTRAJAYA  
(SEHINGGA 18 MEI 2019)**

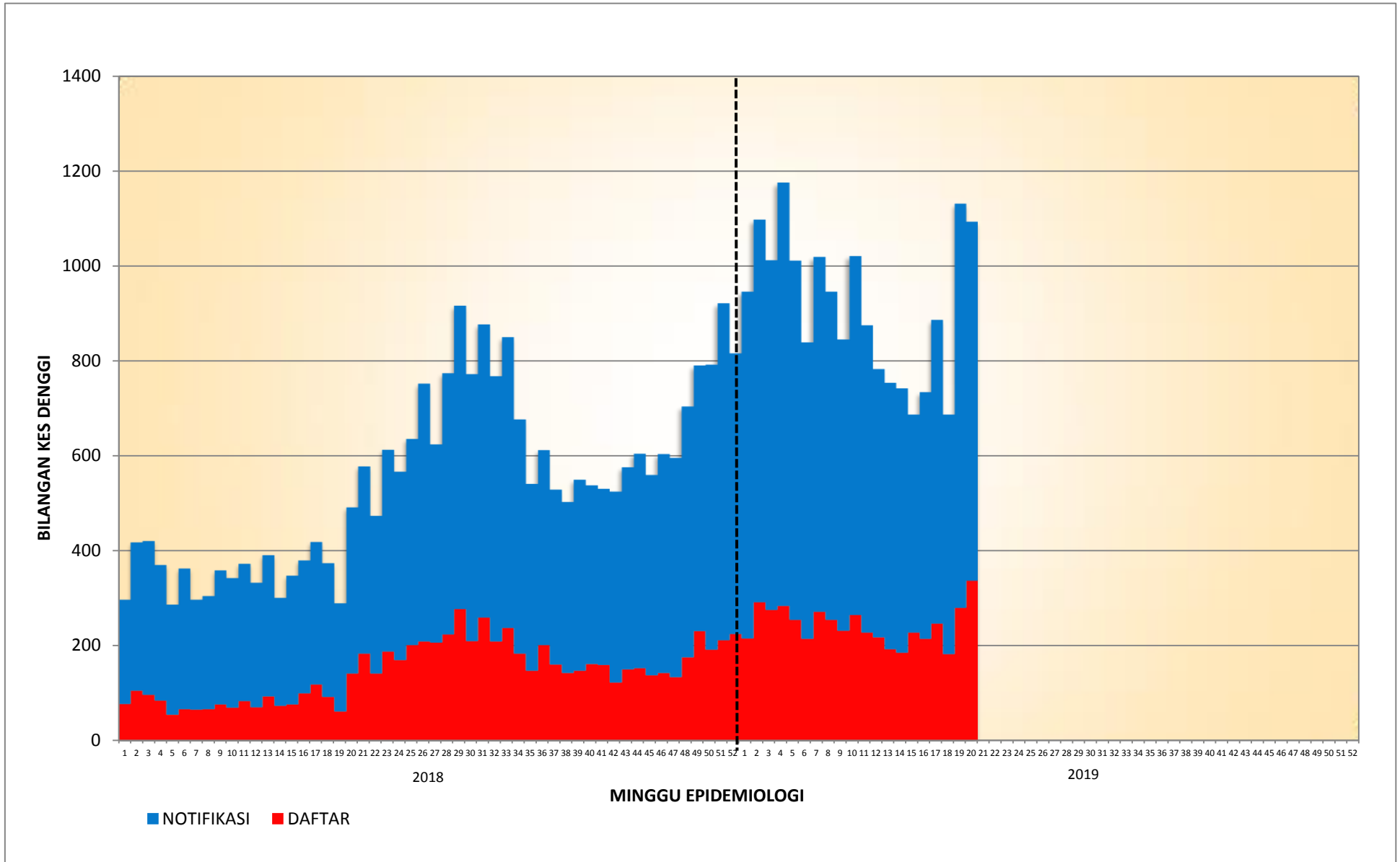





**DAFTAR DENGGI BAGI PK KEPONG  
(SEHINGGA 18 MEI 2019)**

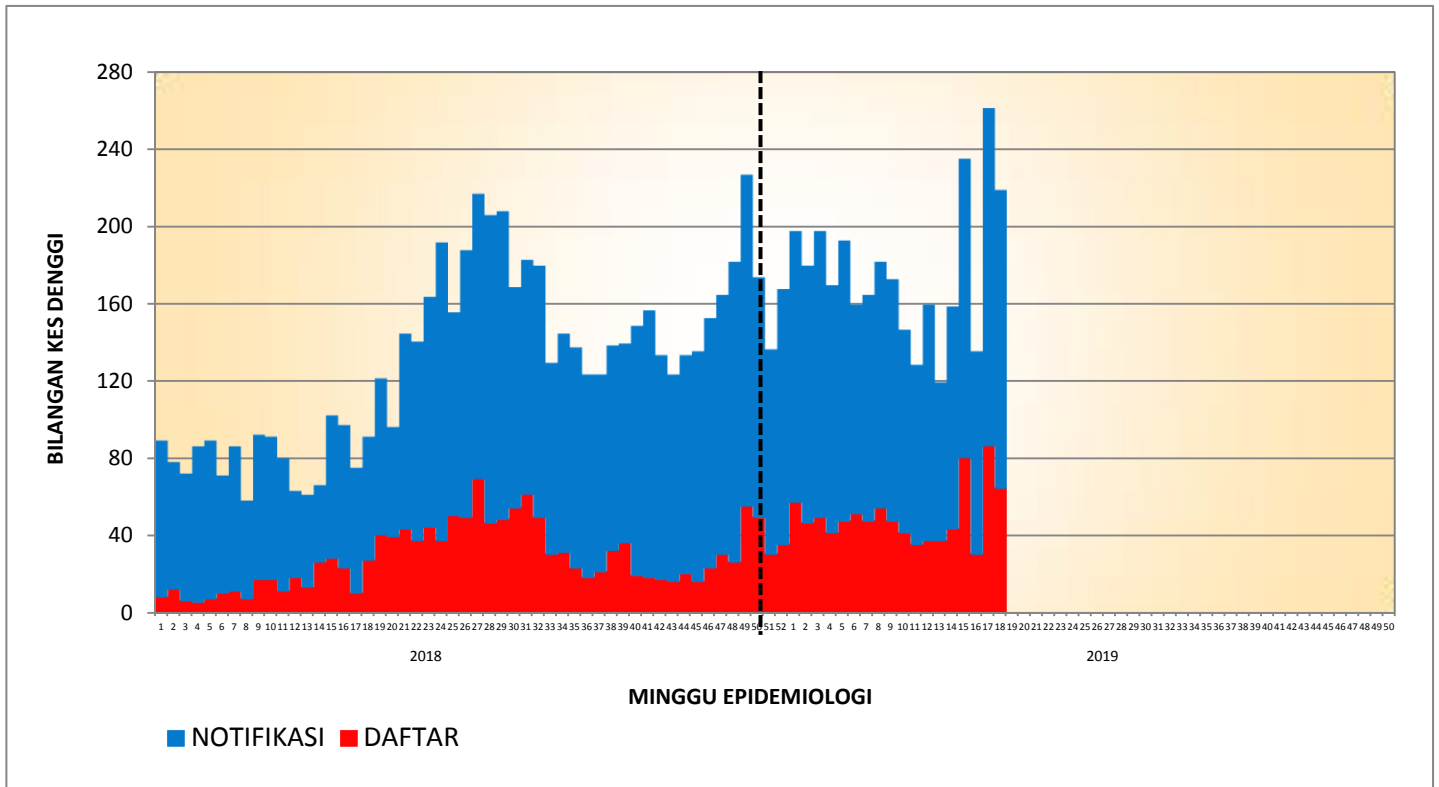

**KES DAFTAR DENGGI BAGI PK TITIWANGSA  
(SEHINGGA 18 MEI 2019)**

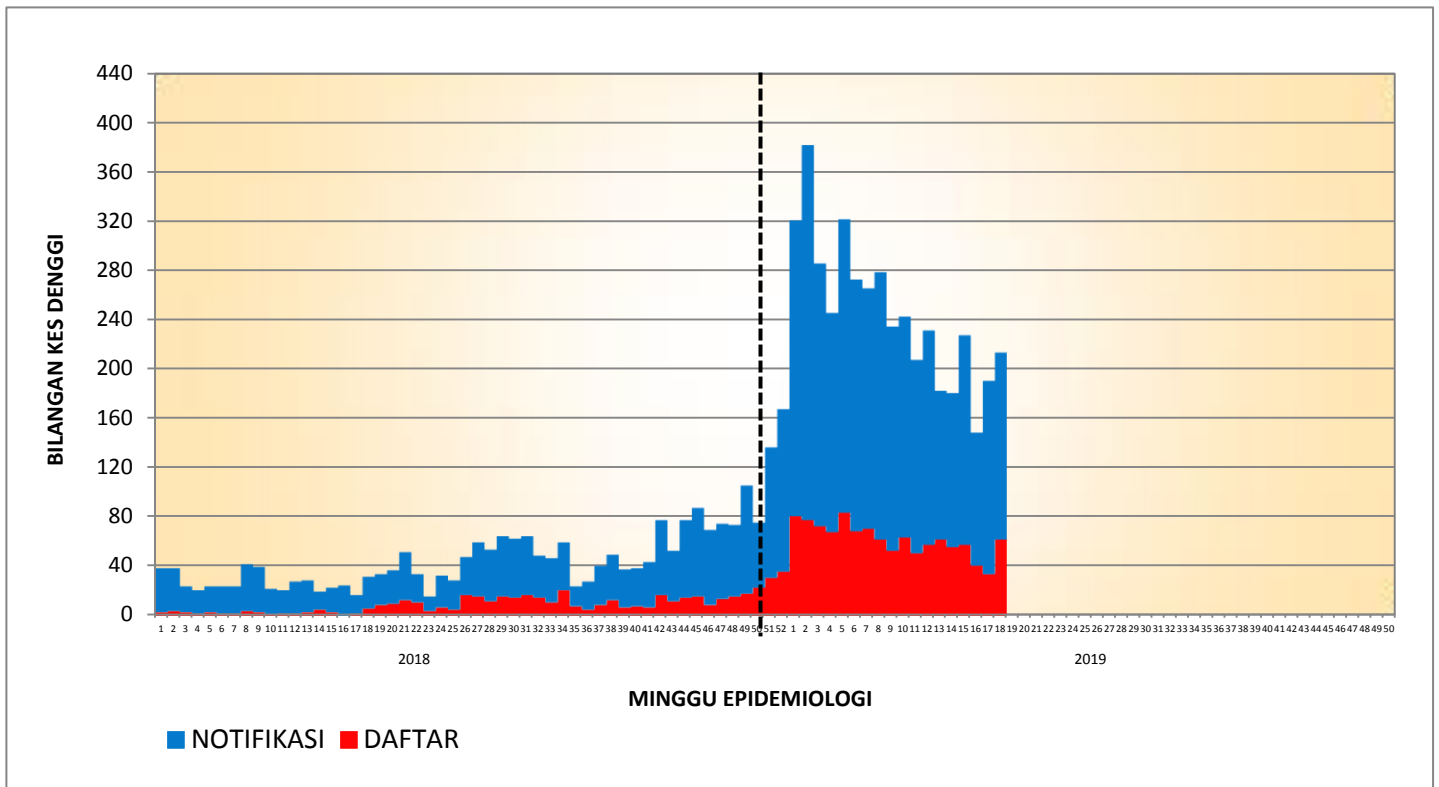

**DAFTAR DENGGI BAGI PK PUTRAJAYA  
(SEHINGGA 18 MEI 2019)**

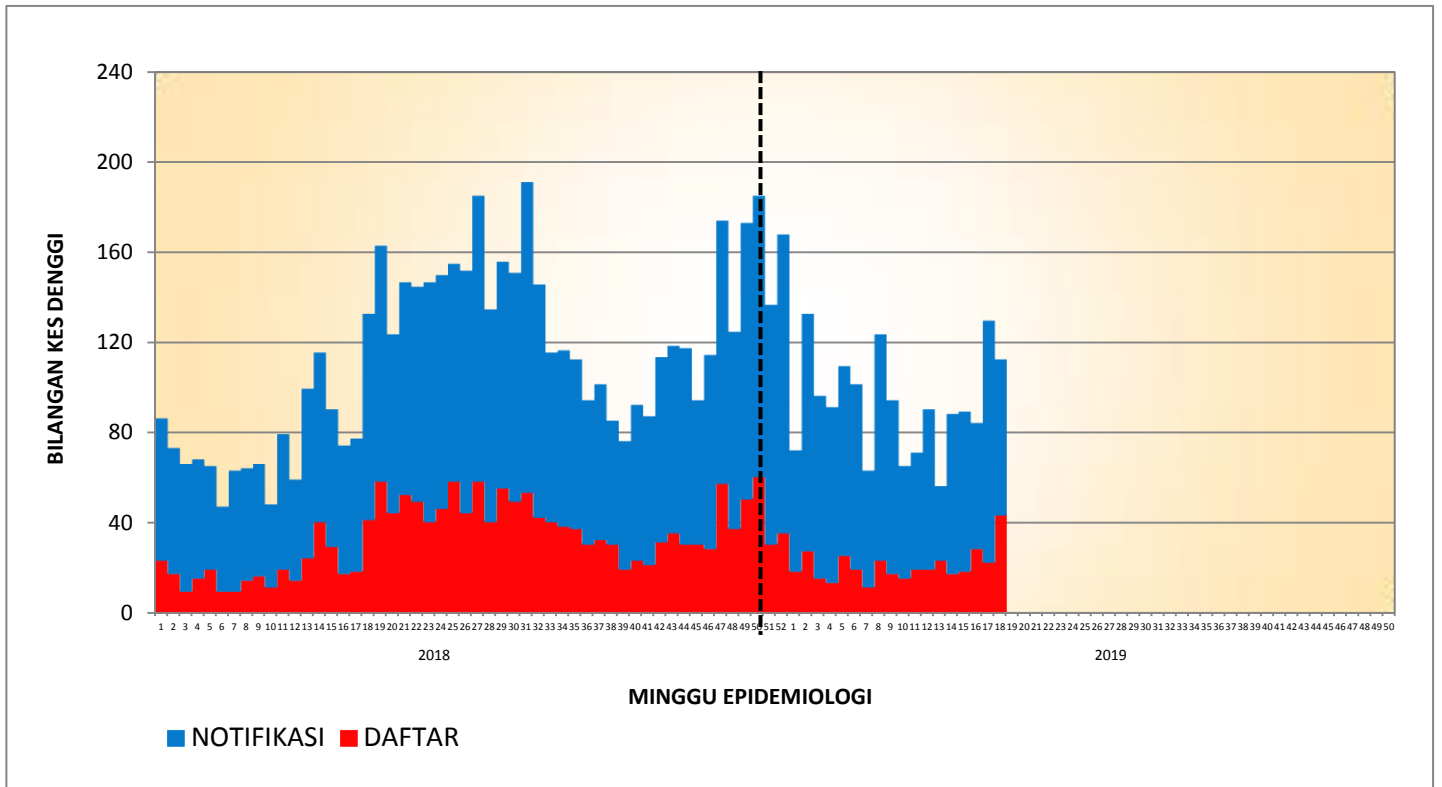

**TREN KUMULATIF WABAK, WTK/HOTSPOT DENGGI MENGIKUT MINGGU EPID  
BAGI WILAYAH PERSEKUTUAN & PUTRAJAYA  
BAGI TAHUN 2016, 2017, 2018 DAN 2019 BAGI ME20/2019**

