

SITUASI SEMASA
PENYAKIT BAWAAN VEKTOR DI KUALA LUMPUR DAN PUTRAJAYA
 Bagi Minggu Epid 18/2019 (28.04.2019 – 04.05.2019)

**JADUAL 1: PERBANDINGAN KUMULATIF KES DENGGI KUALA LUMPUR DAN PUTRAJAYA
 PADA MINGGU EPID 18/2019 (2018 VS. 2019)**

Bil.	Zon	Jumlah Kes		Perbezaan Kes	Perbezaan (%)
		Sehingga ME18/2018	Sehingga ME18/2019		
1	KL	1431 (2)	3867 (0)	+2436	+170.2%
2	Putrajaya	49 (0)	393 (1)	+344	+702.0%
Kuala Lumpur & Putrajaya		1480 (2)	4260 (1)	+2780	+187.8%

Nota: () Bilangan Kematian

Purata Kes Mingguan : 237

**JADUAL 2: KES DENGGI DILAPORKAN MENGIKUT PEJABAT KESIHATAN
 PADA MINGGU EPID 18/2019**

Bil.	Pejabat Kesihatan	Parlimen	Jumlah Kes				Jumlah Kes Sehingga Minggu 18/2019	Peratus (%) Kes
			Minggu 17/2019 21.04.2019 hingga 27.04.2019	Minggu 18/2019 28.04.2019 hingga 04.05.2019				
1	Cheras	Cheras	18	40	11	32	693 (0)	16.3%
		Bdr Tun Razak	22		21			
2	Lembah Pantai	Lembah Pantai	8	49	15	50	1120 (0)	26.3%
		Bkt Bintang	9		9			
		Seputeh	32		26			
3	Kepong	Kepong	8	81	8	31	862 (0)	20.2%
		Segambut	11		10			
		Batu	62		13			
4	Titiwangsa	Setiawangsa	23	58	10	41	1192 (0)	27.9%
		Titiwangsa	25		18			
		Wangsa Maju	10		13			
5	Putrajaya	Putrajaya	19	19	29	29	393 (1)	9.2%
Kuala Lumpur & Putrajaya			247		183		4260 (1)	

Nota: () Bilangan Kematian

JADUAL 3: KES DENGGI DI LAPORKAN PADA MINGGU EPID 18/2019

Bil.	Pejabat Kesihatan	Bilangan Kes dan Kematian dilaporkan		Jumlah terkumpul kes denggi sehingga ME 18/2018	Jumlah terkumpul kes denggi sehingga ME 18/2019	Perbezaan peratus kenaikan/ Penurunan kes pada minggu epid 2018 dan 2019 (+/-)	Kadar insiden 2019
		ME 17/2019 21.04.2019 Hingga 27.04.2019	ME 18/2019 28.04.2019 Hingga 04.05.2019				
1	Cheras (398,360)	40	32	350 (0)	693 (0)	98%	174
2	Lembah Pantai (311,760)	49	50	256 (0)	1120 (0)	337.5%	359
3	Kepong (571,560)	81	31	363 (0)	862 (0)	137.5%	151
4	Titiwangsa (450,320)	58	41	462 (2)	1192 (0)	158.0%	265
5	Putrajaya (85,500)	19	29	49 (0)	393 (1)	702.0%	459
Kuala Lumpur & Putrajaya (1,817,500)		247	183	1480 (2)	4260 (1)	187.8%	234

Nota: Kadar Insiden (IR) bagi tahun 2018 adalah 418
: () Bilangan Kematian

JADUAL 4: BILANGAN WABAK DENGGI DI KUALA LUMPUR DAN PUTRAJAYA PADA MINGGU EPID 18/2019

Bil.	Pejabat Kesihatan	Bilangan Wabak Mengikut ME 18/2019		Kumulatif Wabak Sehingga ME 18/2019		Jumlah Wabak Sehingga Minggu 18/2019
		Wabak Terkawal	Wabak Tidak Terkawal ()	Wabak Terkawal	Wabak Tidak Terkawal ()	
1	CHERAS	12	5 (1)	98	13 (6)	111 (6)
2	LEMBAH PANTAI	10	2 (1)	149	20 (13)	169 (13)
3	KEPONG	6	2 (1)	99	9 (5)	108 (5)
4	TITIWANGSA	23	1 (0)	198	6 (5)	204 (5)
5	PUTRAJAYA	7	2 (2)	54	9 (6)	63 (6)
JUMLAH		58	12 (5)	598	57 (35)	655 (35)

Nota : 494 (29) : Kumulatif bilangan lokaliti wabak
: () Bilangan lokaliti hotspot

JADUAL 5: KES DAN KEMATIAN DENGGI MALAYSIA SERTA KUALA LUMPUR & PUTRAJAYA PADA MINGGU EPID 18/2019





Bil.	Negara/ Negeri	Jum. Kes		Perbezaan Kes	Perbezaan (%)
		Sehingga ME18/2018	Sehingga ME18/2019		
1	Malaysia	18,165 (36)	44,749 (67)	+26,584	+146.3%
2	Kuala Lumpur & Putrajaya	1,480 (2)	4,260 (1)	+2,780	+187.8%

**JADUAL 6 : SENARAI LOKALITI WABAK DENGGI
DI KUALA LUMPUR DAN PUTRAJAYA PADA MINGGU EPID 18/2019**

Bil	Pejabat Kesihatan	Parlimen	Lokaliti	Jum. Kes	Tempoh Wabak Berlaku (Hari)	Status	
1.	CHERAS	CHERAS	FLAT LOKE YEW	2	5	WT	
2.			TAMAN CHERAS(LRG HALIA BARA/JALAN KAS-KAS/JALAN CENGGIH)	3	5	WT	
3.			FLAT SRI SARAWAK	2	8	WT	
4.			FLAT SRI SELANGOR B (BLOK 7, 9 & 11)	4	22	WT	
5.			JALAN GAJAH (JLN GAJAH, JLN BADAK, JLN YEW)	2	9	WT	
6.			FLAT SRI SELANGOR A (BLOK 1, 3 & 5)	4	13	WT	
7.			TAMAN SUPRAME	4	15	WT	
8.			KENANGA POINT CONDOMINIUM	3	17	WT	
9.			JALAN KENANGA (RUMAH KEDAI)	3	21	WT	
10.		BANDAR TUN RAZAK	BAYU TASIK CONDO 2	2	6	WT	
11.			VISTA AMANI KONDO	3	7	WT	
12.			KEM SG.BESI (JALAN LABUAN)	41	55	HS	
13.			APARTMENT DESA TUN RAZAK	9	27	WTK	
14.			FLAT SRI KOTA	7	24	WTK	
15.			RESIDENSI RAZAKMAS	2	12	WT	
16.			BAYU TASIK CONDO 1	6	17	WTK	
17.			BDR SRI PERMAISURI (CENGAL KONDO)	5	18	WT	
18.			KEM SG.BESI(JALAN MERDEKA 2)	8	20	WTK	
19.		LEMBAH PANTAI	LEMBAH PANTAI	PPR PANTAI RIA	3	5	WT
20.				PPR SRI PANTAI	6	13	WT
21.			BUKIT BINTANG	AMADESA RESORT CONDOMINIUM	2	10	WT
22.			SEPUTEH	TAMAN OUG C (JLN HUJAN EMAS 4-6,SBHG JLN HUJAN EMAS)	2	3	WT
23.				TAMAN SRI PETALING C1-JLN 1/149D,JLN 1/149J	14	28	WTK
24.				CASA GREEN BUKIT JALIL	19	32	HS
25.				PPR PINGGIRAN 1 (BLOK A,B,C,D,E,F)	6	23	WT
26.				PANGSAPURI SUCI	5	12	WT
27.				8 PETALING KONDO	2	12	WT
28.				TAMAN GEMBIRA B (SBHG JLN SELESA 1,9-12,JLN RIANG 11-15,SBHG JLN SELESA)	4	11	WT
29.				PPR KG MUHIBBAH FASA 1(BLOK A,B,C & D)	3	13	WT
30.		TAMAN SRI PETALING H1-JLN WAN EMPUK,WAN EMPUK 1-2,SBHG JLN WAN SENDARI)		3	18	WT	
31.		KEPONG	KEPONG	FORTUNE AVANUE CONDO (BLOK C DAN D)	2	4	WT
32.				TAMAN PUSAT KEPONG (RUMAH KEDAI 4 TINGKAT JALAN 3/40-5/40)	3	6	WT
33.				TAMAN PUSAT KEPONG (GREEN VIEW APARTMENT BLOK 1,2,3)	2	12	WT

Bil	Pejabat Kesihatan	Parlimen	Lokaliti	Jum. Kes	Tempoh Wabak Berlaku (Hari)	Status
34.		BATU	PANGSAPURI MAWAR	20	46	HS
35.			PPR INTAN BAIDURI (BLOK A,B,C)	5	25	WTK
36.			KOMPLEKS DARUL KIFAYAH	59	17	WT
37.			TAMAN BERINGIN (JALAN MIRI 1-3, NIAH 1-6)	3	19	WT
38.			PPR BATU MUDA (BLOK A, B, C DAN D)	2	9	WT
39.			SETIAWANGSA	SKYWORLD ASCENDA RESIDENCE	2	2
40.		LEMBAH KERAMAT JALAN AU 5D		2	4	WT
41.		DESA SETIAWIRA (BLOK A - BLOK F)		2	5	WT
42.		SEKSYEN 10 WANGSA MAJU (KINABALU)		3	7	WT
43.		PA DESA REJANG (BLOK A,B,C,D)		10	19	WT
44.		PPR AIR PANAS (BLOK G,H)		9	15	WT
45.		TAMAN SETIAWANGSA (JLN BUKIT SETIAWANGSA 1-6)		2	9	WT
46.		K.BAMBOO / K.KEMUNTING		2	12	WT
47.		PPR AIR PANAS (BLOK A,B,C,D)		4	16	WT
48.		TITIWANGSA		KG BARU (PLAZA RAH)	3	7
49.			QRTS KAKITANGAN ATM (JLN U-THANT)	8	27	WTK
50.			DESA WANGSA KERAMAT A,B,C,D,E,F (KERAMAT HUJUNG)	5	8	WT
51.			DESA PASIFIK AMPANG (BLOK A,B,D,E,H)	6	9	WT
52.			KG.DATO KERAMAT (JALAN KERAMAT HUJUNG)	2	11	WT
53.			TAMAN MALURI (JLN PRIA 4.5.6.7)	3	14	WT
54.			TAMAN MALURI (BAM VILLA)	2	13	WT
55.			QRTS KERAJAAN JLN U-THANT	6	18	WT
56.			KG BARU (FLAT PKNS)	4	22	WT
57.			WANGSA MAJU	TAMAN SETAPAK (JALAN CHENGAL SELATAN)	2	1
58.		SEK 1 W/MAJU BLOK E		2	4	WT
59.		TAMAN WANGSA MELAWATI(JLN WANGSA MURNI)		2	5	WT
60.		GENTING COURT KONDO		3	11	WT
61.		KEM WARDIEBURN (BLOK G)		3	20	WT
62.		PUTRAJAYA	PRESINT 16 - JALAN P16B	3	5	WT
63.			PRESINT 11 - JALAN P11B1	3	6	WT
64.			PRESINT 8 - JALAN P8B	4	8	WT
65.			PRESINT 18 - PARCEL R8	28	67	HS
66.			PRESINT 11 - JALAN P11K	15	52	HS
67.			PRESINT 8 PARCEL 4B	6	10	WT
68.			PRESINT 18 - PARCEL 18R12 - BLOK EFGH	4	11	WT
69.			PRESINT 14 - PARCEL SUB-7	5	12	WT
70.			PRESINT 18 - PARCEL R4	3	12	WT

Nota :

-  : Lokaliti hotspot
-  : Wabak baru pada minggu epid semasa
-  : Wabak Tidak Terkawal
-  : Wabak Tamat

Disediakan oleh : Cawangan Penyakit Bawaan Vektor Jabatan Kesihatan WP Kuala Lumpur dan Putrajaya

Disemak dan : Ketua Penolong Pengarah Kanan (Vektor)

Disahkan oleh : Jabatan Kesihatan WP Kuala Lumpur dan Putrajaya

Tarikh : 5 Mei 2019

**TREND KES DENGGI MENGIKUT MINGGU EPID BAGI WILAYAH PERSEKUTUAN & PUTRAJAYA
BAGI TAHUN 2018 DAN 2019 BAGI ME18/2019**

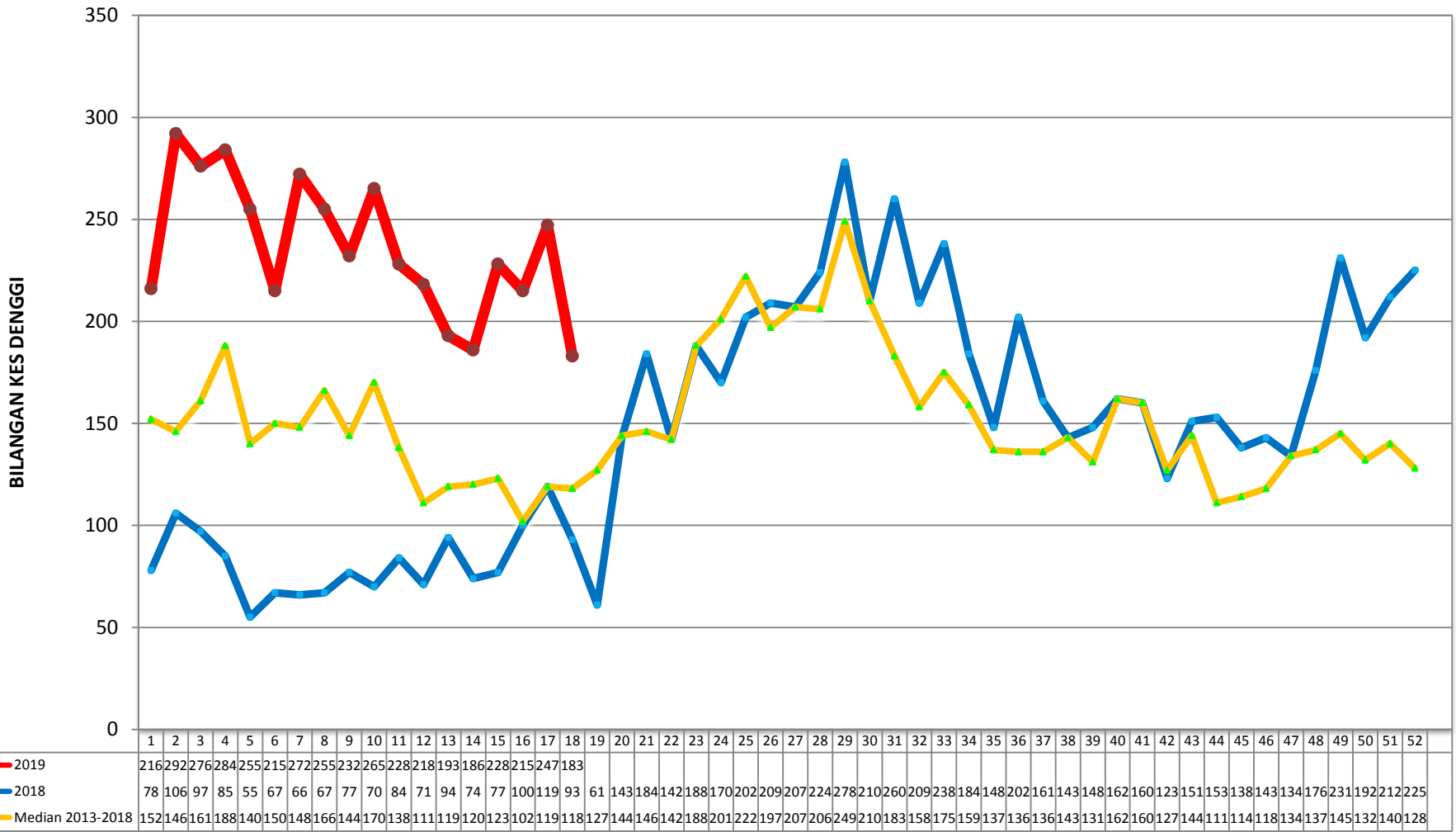

MINGGU EPIDEMIOLOGI

**KES DAFTAR DENGGI BAGI WILAYAH PERSEKUTUAN KUALA LUMPUR & PUTRAJAYA
(SEHINGGA 4 MEI 2019)**

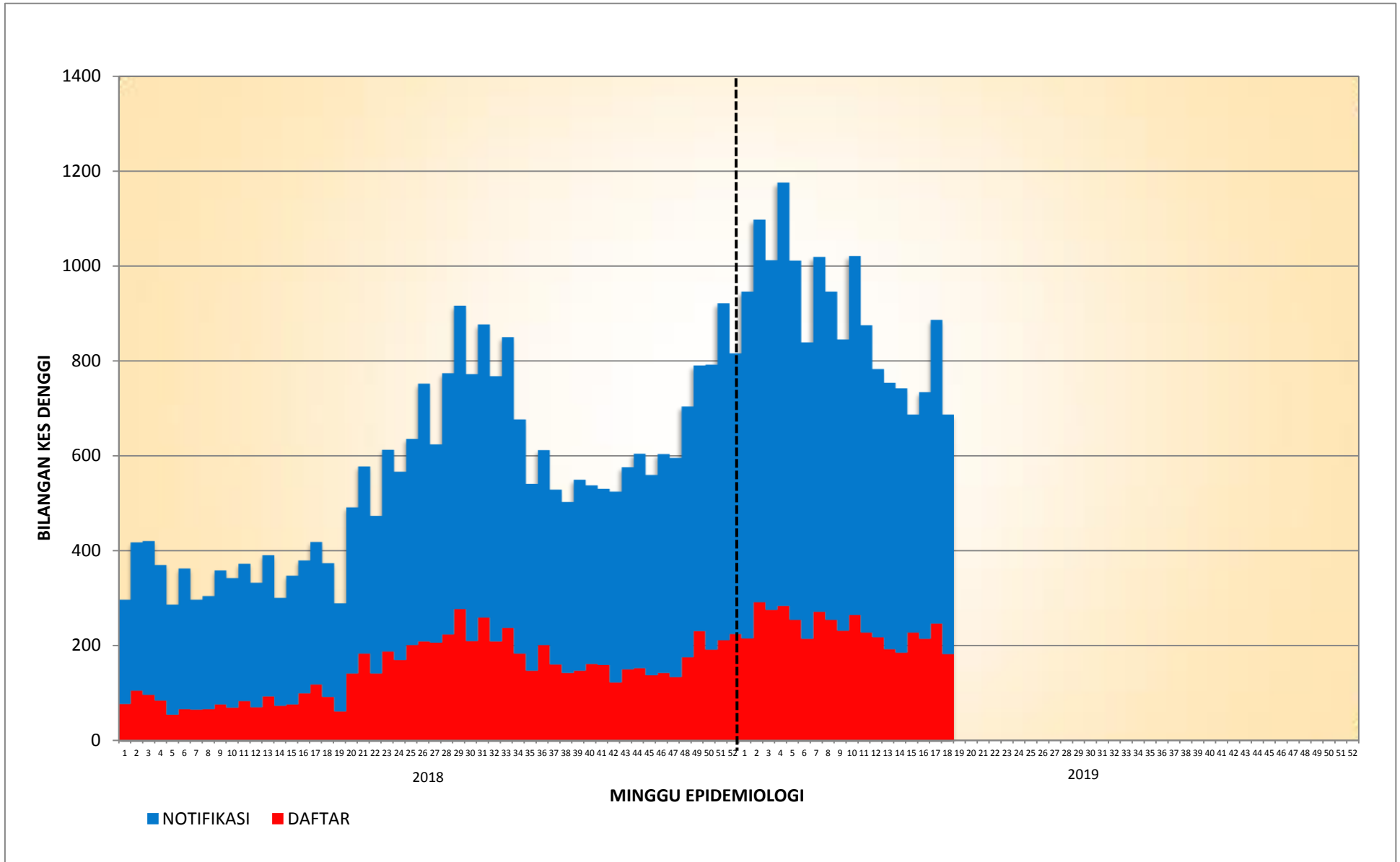

**KES DAFTAR DENGGI BAGI PK CHERAS
(SEHINGGA 4 MEI 2019)**

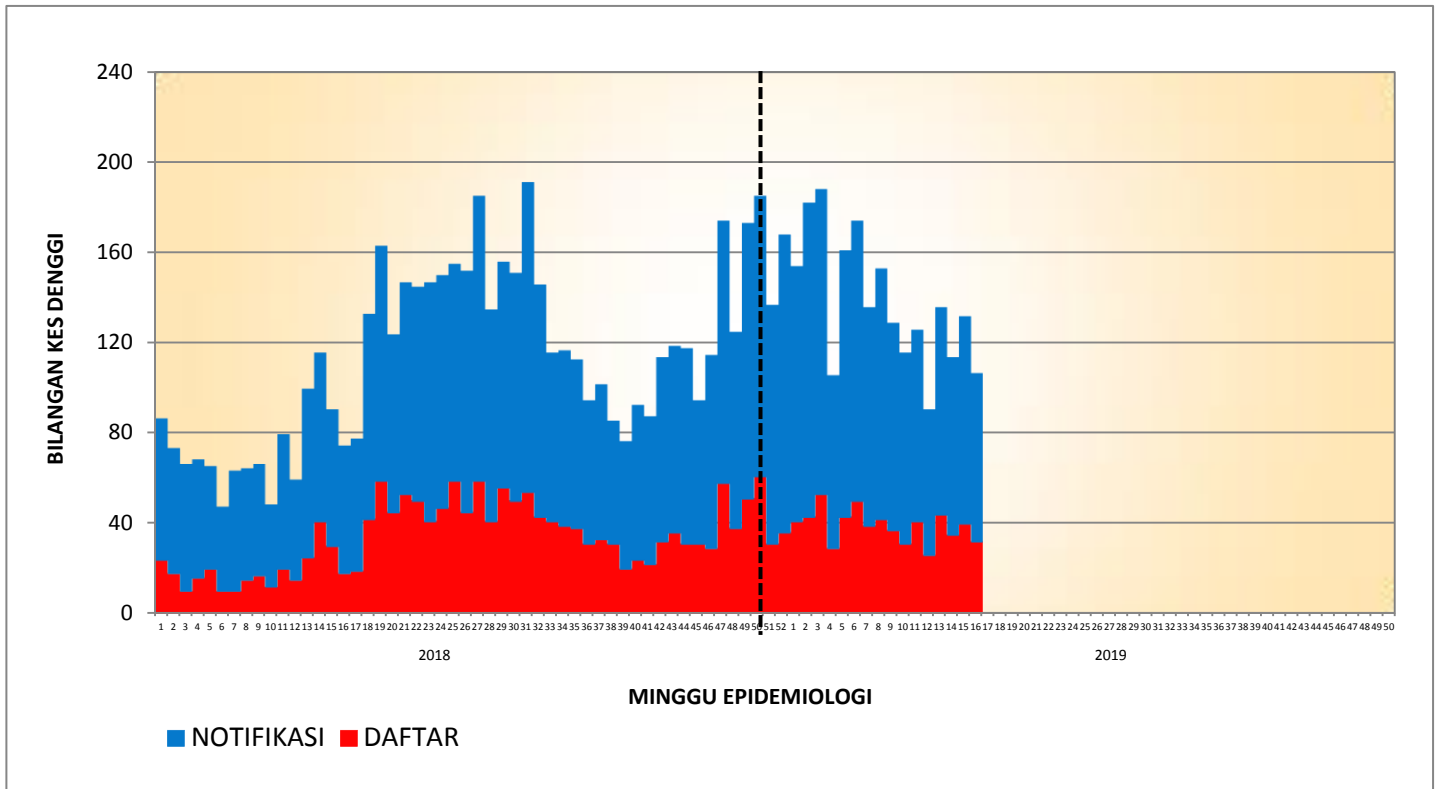

**KES DAFTAR DENGGI BAGI PK LEMBAH PANTAI
(SEHINGGA 4 MEI 2019)**

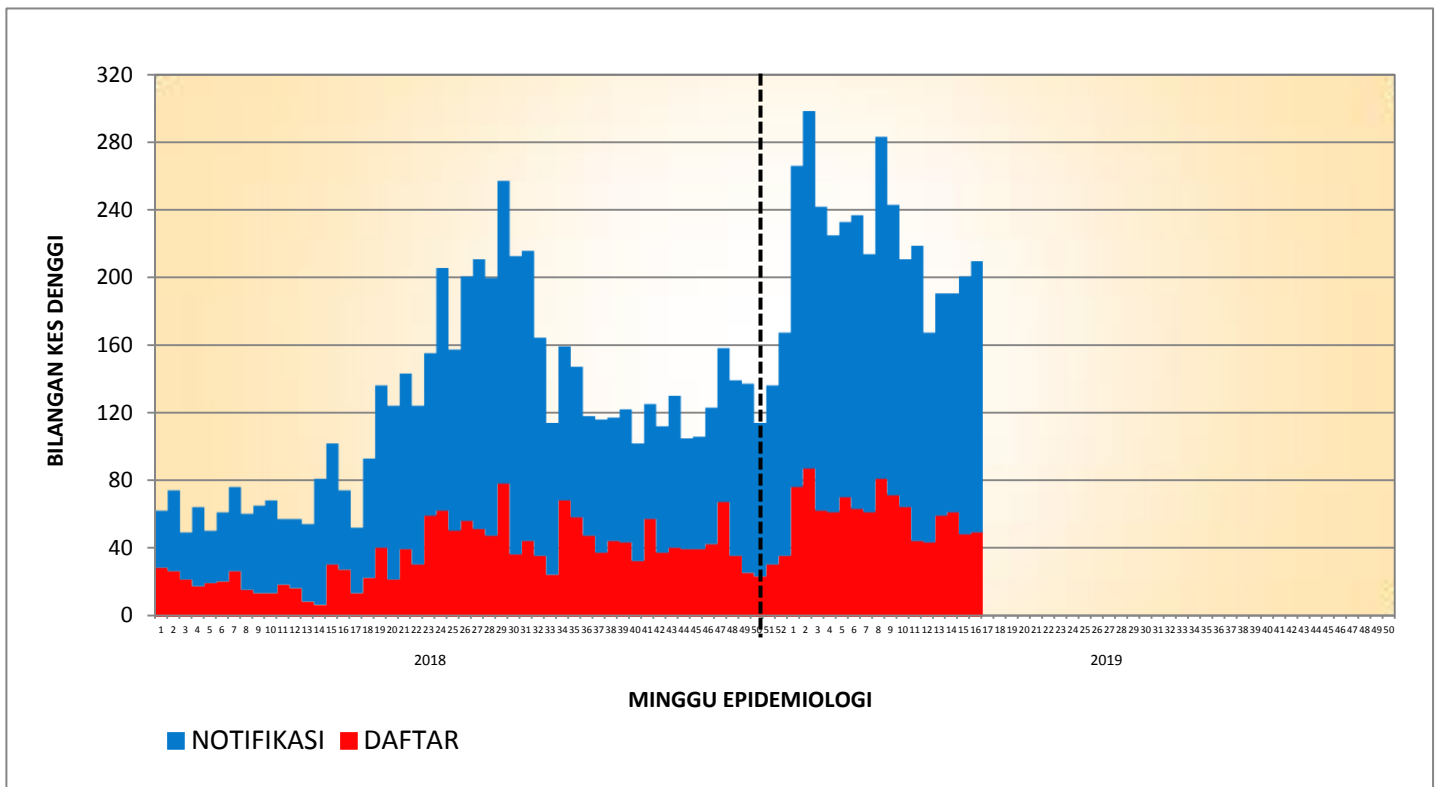

**KES DAFTAR DENGGI BAGI PK KEPONG
(SEHINGGA 4 MEI 2019)**

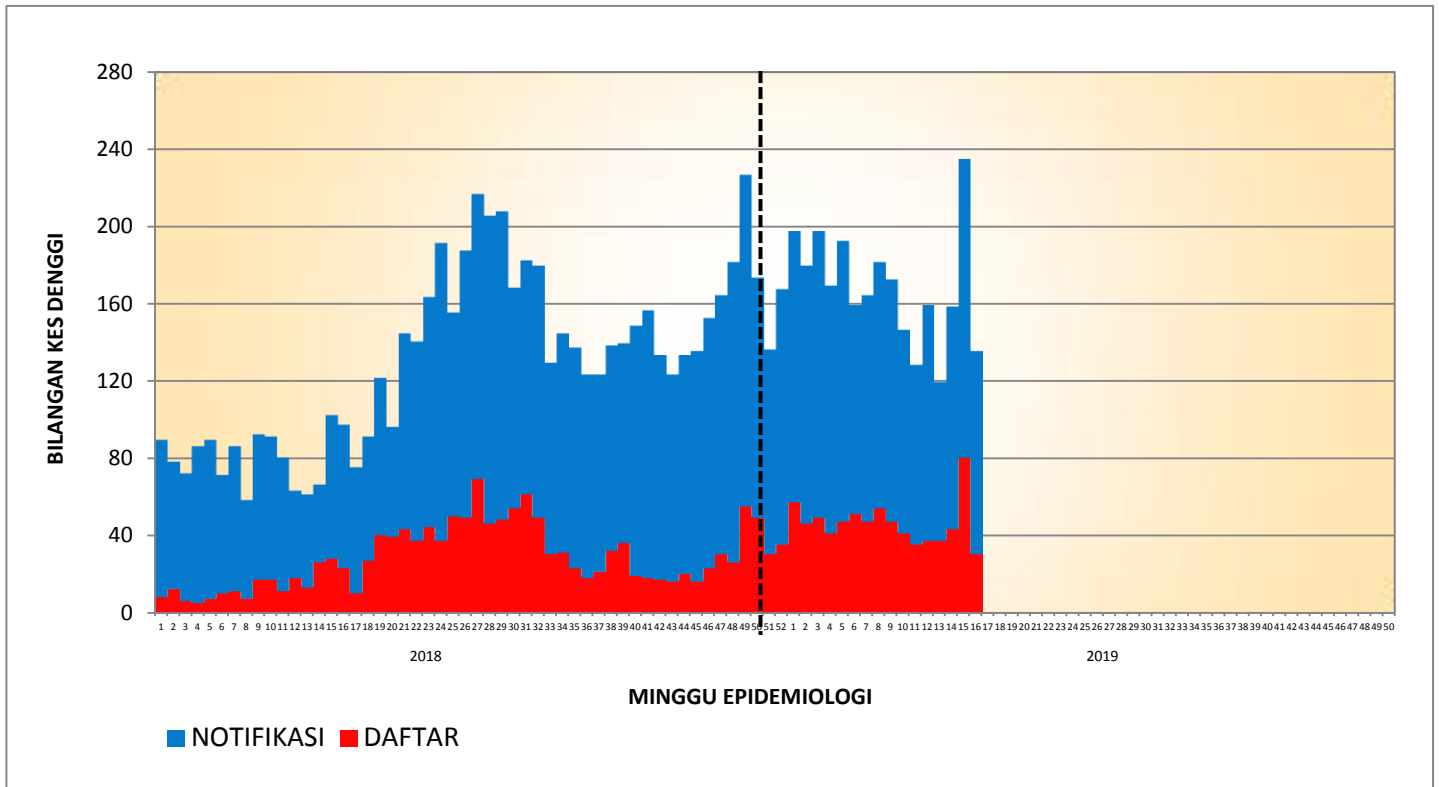

**KES DAFTAR DENGGI BAGI PK TITIWANGSA
(SEHINGGA 4 MEI 2019)**

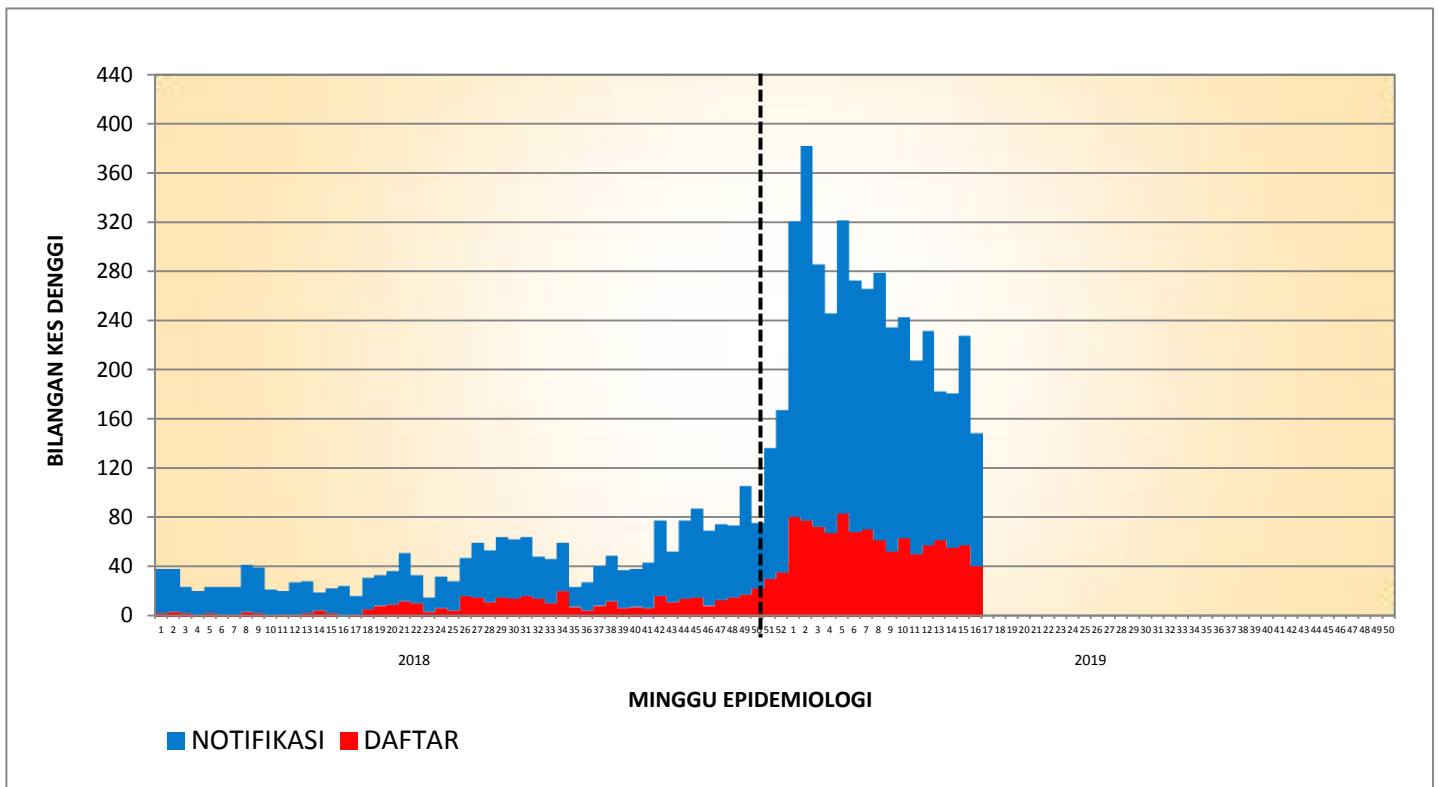

**KES DAFTAR DENGGI BAGI PK PUTRAJAYA
(SEHINGGA 4 MEI 2019)**

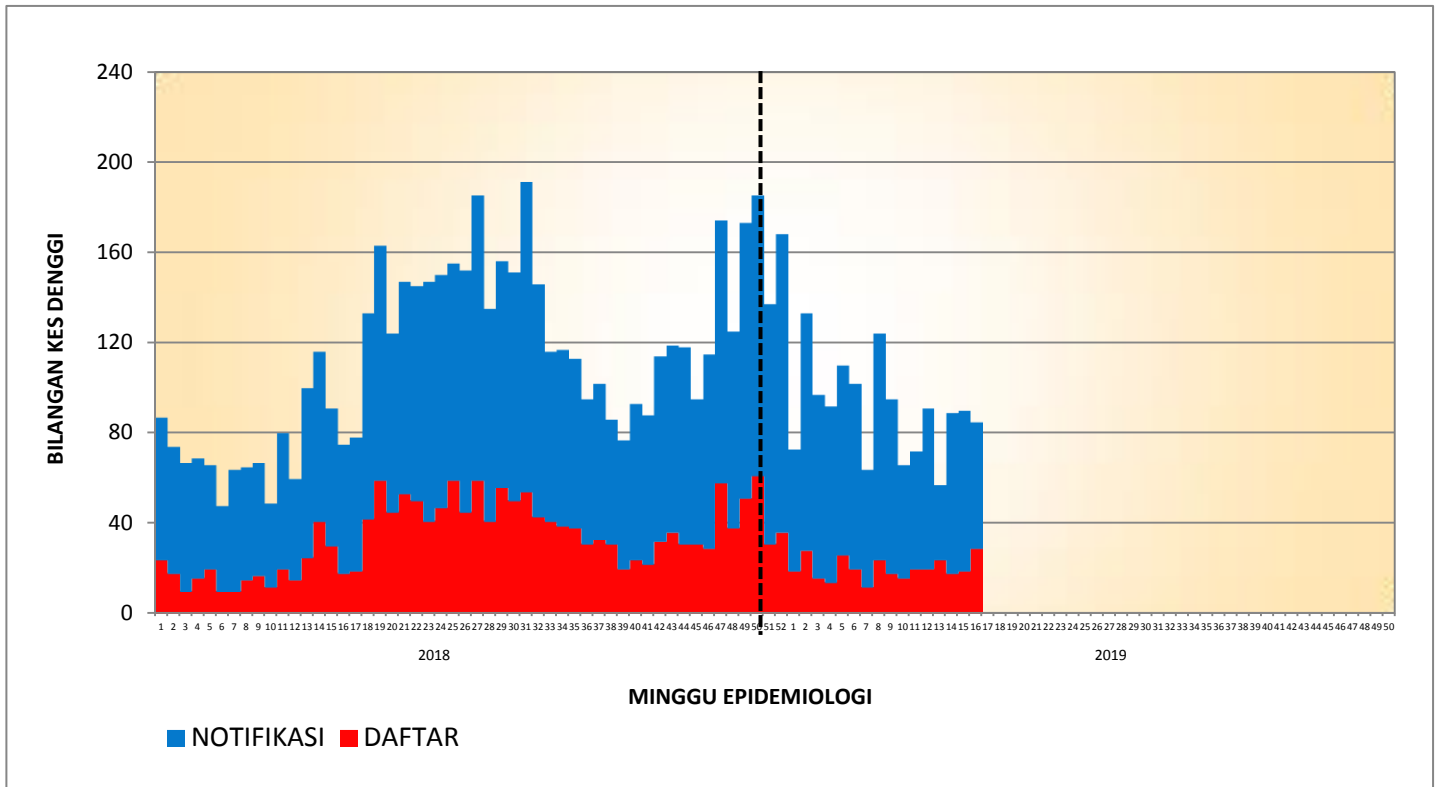

**TREN KUMULATIF WABAK, WTK/HOTSPOT DENGGI MENGIKUT MINGGU EPID
BAGI WILAYAH PERSEKUTUAN & PUTRAJAYA
BAGI TAHUN 2016, 2017, 2018 DAN 2019 BAGI ME18/2019**

