

**SITUASI SEMASA**  
**PENYAKIT BAWAAN VEKTOR DI KUALA LUMPUR DAN PUTRAJAYA**  
 Bagi Minggu Epid 17/2019 (21.04.2019 – 27.04.2019)

**JADUAL 1: PERBANDINGAN KUMULATIF KES DENGGI KUALA LUMPUR DAN PUTRAJAYA  
 PADA MINGGU EPID 17/2019 (2018 VS. 2019)**

Bil.	Zon	Jumlah Kes		Perbezaan Kes	Perbezaan (%)
		Sehingga ME17/2018	Sehingga ME17/2019		
1	KL	1338 (2)	3713 (0)	+2375	+177.5%
2	Putrajaya	49 (0)	364 (1)	+315	+642.9%
Kuala Lumpur & Putrajaya		1387 (2)	4077 (1)	+2690	+193.9%

Nota: ( ) Bilangan Kematian

Purata Kes Mingguan : 240

**JADUAL 2: KES DENGGI DILAPORKAN MENGIKUT PEJABAT KESIHATAN  
 PADA MINGGU EPID 17/2019**

Bil.	Pejabat Kesihatan	Parlimen	Jumlah Kes				Jumlah Kes Sehingga Minggu 17/2019	Peratus (%) Kes
			Minggu 16/2019 14.04.2019 hingga 20.04.2019		Minggu 17/2019 21.04.2019 hingga 27.04.2019			
1	Cheras	Cheras	13	35	18	40	661 (0)	16.2%
		Bdr Tun Razak	22		22			
2	Lembah Pantai	Lembah Pantai	13	62	8	49	1070 (0)	26.2%
		Bkt Bintang	7		9			
		Seputeh	42		32			
3	Kepong	Kepong	10	44	8	81	831 (0)	20.4%
		Segambut	15		11			
		Batu	19		62			
4	Titiwangsa	Setiawangsa	24	56	23	58	1151 (0)	28.2%
		Titiwangsa	17		25			
		Wangsa Maju	15		10			
5	Putrajaya	Putrajaya	18	18	19	19	364 (1)	8.9%
Kuala Lumpur & Putrajaya			215		247		4077 (1)	

Nota: ( ) Bilangan Kematian

**JADUAL 3: KES DENGGI DI LAPORKAN PADA MINGGU EPID 17/2019**

Bil.	Pejabat Kesihatan	Bilangan Kes dan Kematian dilaporkan		Jumlah terkumpul kes denggi sehingga ME 17/2018	Jumlah terkumpul kes denggi sehingga ME 17/2019	Perbezaan peratus kenaikan/ Penurunan kes pada minggu epid 2018 dan 2019 (+/-)	Kadar insiden 2019
		ME 16/2019 14.04.2019 Hingga 20.04.2019	ME 17/2019 21.04.2019 Hingga 27.04.2019				
1	Cheras (398,360)	35	40	332 (0)	661 (0)	99.1%	166
2	Lembah Pantai (311,760)	62	49	232 (0)	1070 (0)	361.2%	343
3	Kepong (571,560)	44	81	335 (0)	831 (0)	148.1%	145
4	Titiwangsa (450,320)	56	58	439 (2)	1151 (0)	162.2%	256
5	Putrajaya (85,500)	18	19	49 (0)	364 (1)	642.9%	426
Kuala Lumpur & Putrajaya (1,817,500)		215	247	1387 (2)	4077 (1)	193.9%	224

Nota: Kadar Insiden (IR) bagi tahun 2018 adalah 418  
: ( ) Bilangan Kematian

**JADUAL 4: BILANGAN WABAK DENGGI DI KUALA LUMPUR DAN PUTRAJAYA PADA MINGGU EPID 17/2019**

Bil.	Pejabat Kesihatan	Bilangan Wabak Mengikut ME 17/2019		Kumulatif Wabak Sehingga ME 17/2019		Jumlah Wabak Sehingga Minggu 16/2019
		Wabak Terkawal	Wabak Tidak Terkawal ( )	Wabak Terkawal	Wabak Tidak Terkawal ( )	
1	CHERAS	14	4 (1)	95	11 (6)	106 (6)
2	LEMBAH PANTAI	17	2	147	20 (12)	167 (12)
3	KEPONG	11	2 (1)	97	9 (5)	106 (5)
4	TITIWANGSA	26	1	192	6 (5)	198 (5)
5	PUTRAJAYA	9	3 (3)	51	9 (6)	60 (6)
JUMLAH		77	12 (5)	582	55 (34)	637 (34)

Nota : 637 (28) : Kumulatif bilangan lokaliti wabak  
: ( ) Bilangan lokaliti hotspot

**JADUAL 5: KES DAN KEMATIAN DENGGI MALAYSIA SERTA KUALA LUMPUR & PUTRAJAYA PADA MINGGU EPID 17/2019**

Bil.	Negara/ Negeri	Jum. Kes		Perbezaan Kes	Perbezaan (%)
		Sehingga ME17/2018	Sehingga ME17/2019		
1	Malaysia	18,165 (36)	41,443 (63)	+23,278	+128.1%
2	Kuala Lumpur & Putrajaya	1,387 (2)	4,077 (1)	+2,690	+194.0%





**JADUAL 6 : SENARAI LOKALITI WABAK DENGGI  
DI KUALA LUMPUR DAN PUTRAJAYA PADA MINGGU EPID 17/2019**

Bil	Pejabat Kesihatan	Parlimen	Lokaliti	Jum. Kes	Tempoh Wabak Berlaku (Hari)	Status		
1.	CHERAS	CHERAS	FLAT SRI SELANGOR B (BLOK 7, 9 & 11)	4	15	WT		
2.			JALAN GAJAH (JLN GAJAH, JLN BADAK, JLN YEW)	2	2	WT		
3.			FLAT SRI SELANGOR A (BLOK 1, 3 & 5)	2	6	WT		
4.			TAMAN SUPRAME	3	8	WT		
5.			KENANGA POINT CONDOMINIUM	3	10	WT		
6.			JALAN KENANGA (RUMAH KEDAI)	3	14	WT		
7.			APARTMENT SEGAR (TAMAN SEGAR)	3	22	WT		
8.		BANDAR TUN RAZAK	BANDAR TUN RAZAK	KEM SG.BESI (JALAN LABUAN)	41	48	HS	
9.				APARTMENT DESA TUN RAZAK	9	20	WTK	
10.				PANGSAPURI SRI PENARA FASA 1 (BLOK A-B)	6	25	WTK	
11.				FLAT SRI KOTA	7	17	WTK	
12.				RESIDENSI RAZAKMAS	2	5	WT	
13.				KEM SG BESI (BILIK BUJANG RAMD)	2	11	WT	
14.				PANGSAPURI SRI PENARA FASA 2 (BLOK C-D)	2	11	WT	
15.				BAYU TASIK CONDO 1	3	10	WT	
16.				APARTMENT CEMARA	2	9	WT	
17.				BDR SRI PERMAISURI (CENGAL KONDO)	3	11	WT	
18.				KEM SG.BESI(JALAN MERDEKA 2)	4	13	WT	
19.		LEMBAH PANTAI	LEMBAH PANTAI	PPR SRI PANTAI	3	6	WT	
20.				KUARTERS KTMB (BLOK 2,4, 6, 8)	3	8	WT	
21.			BUKIT BINTANG	BUKIT BINTANG	AMADESA RESORT CONDOMINIUM	2	3	WT
22.					ASRAMA SMK VICTORIA	2	11	WT
23.			LEMBAH PANTAI	SEPUTEH	TAMAN SRI PETALING C1-JLN 1/149D,JLN 1/149J	11	21	WTK
24.					CASA GREEN BUKIT JALIL	16	25	WTK
25.					PPR PINGGIRAN 1 (BLOK A,B,C,D,E,F)	6	16	WT
26.					PANGSAPURI SUCI	4	5	WT
27.					8 PETALING KONDO	2	5	WT
28.					TAMAN OUG B ( LORONG HUJAN EMAS,JLN HUJAN EMAS 1-3,SBHG JLN HUJAN,JLN 1/135)	2	7	WT
29.					TAMAN GEMBIRA B (SBHG JLN SELESA 1,9-12,JLN RIANG 11-15,SBHG JLN SELESA)	2	4	WT
30.					PPR KG MUHIBBAH FASA 1(BLOK A,B,C & D)	3	6	WT
31.					DANAU IDAMAN KONDO	2	8	WT
32.					TERATAK MUHIBBAH 2	3	8	WT
33.					TAMAN SRI PETALING H2(JLN WAN MALINI1-3,SBHG JLN WAN SENDARI,JLNPUTERI SENGGANG)	2	8	WT
34.					TIARA MUTIARA 2 SERVICED APARTMENT	3	10	WT
35.					TAMAN SRI PETALING H1-JLN WAN EMPUK,WAN	2	11	WT

Bil	Pejabat Kesihatan	Parlimen	Lokaliti	Jum. Kes	Tempoh Wabak Berlaku (Hari)	Status	
			EMPUK 1-2,SBHG JLN WAN SENDARI)				
36.			IRIS APPARTMENT FASA 1 (A&B))	3	16	WT	
37.			DANAU MURNI CONDO	3	17	WT	
38.	KEPONG	KEPONG	TAMAN PUSAT KEPONG (GREEN VIEW APARTMENT BLOK 1,2,3)	2	5	WT	
39.			JINJANG UTARA (JALAN SEKOLAH)	2	12	WT	
40.			TAMAN PUSAT KEPONG (GREEN VIEW APARTMENT BLOK 4,5,6,7)	2	13	WT	
41.			KEPONG BARU (JALAN ANTOI, JALAN ANTOI KIRI, JALAN ANTOI KANAN 1-4)	3	16	WT	
42.		SEGAMBUT	BANDAR MANJALARA (JALAN 3 HINGGA 13/62B)	2	7	WT	
43.			KG SEGAMBUT LUAR	3	9	WT	
44.			TAMAN SRI SINAR (JALAN 13(2-70), 14, 15, 16, 17/38E)	2	12	WT	
45.		BATU	PANGSAPURI MAWAR	20	39	HS	
46.			PPR INTAN BAIDURI (BLOK A,B,C)	5	18	WTK	
47.			KOMPLEKS DARUL KIFAYAH	53	10	WT	
48.			PPR BATU MUDA (BLOK A, B, C DAN D)	2	2	WT	
49.			TAMAN MILLION (JALAN PIPIT, NURI, BALAM, MERAK DAN TIONG)	2	12	WT	
50.			TAMAN BERINGIN (JALAN MIRI 1-3, NIAH 1-6)	2	12	WT	
51.		TITIWANGSA	SETIAWANGSA	SEKSYEN 10 WANGSA MAJU ( KINABALU)	3	0	WT
52.				PA DESA REJANG (BLOK A,B,C,D)	10	12	WT
53.				PPR AIR PANAS (BLOK G,H)	6	8	WT
54.				TAMAN SETIAWANGSA (JLN BUKIT SETIAWANGSA 1-6)	2	2	WT
55.				K.BAMBOO / K.KEMUNTING	2	5	WT
56.	KPTOJ (JALAN PERWIRA 4/4 - BLOK 1,2,3,5,7,9)			2	7	WT	
57.	SETAPAK RIA CONDO			2	11	WT	
58.	KELUMPUK PINANG			2	11	WT	
59.	TAMAN SRI RAMPAI B (JLN 13/26 - 22/26)			2	11	WT	
60.	PPR AIR PANAS (BLOK A,B,C,D)			4	9	WT	
61.	DESA TUN HUSSEIN ONN ( BLOK B1 - B10 )			4	17	WT	
62.	KEM KEMENTAH (REJIMEN SAMBOYAN)			3	18	WT	
63.	DESA TUNKU MARIAM			3	17	WT	
64.	TITIWANGSA		KG BARU (PLAZA RAH)	2	0	WT	
65.			QRTS KAKITANGAN ATM (JLN U-THANT)	8	20	WTK	
66.			AMPANG 971	5	18	WT	
67.			DESA WANGSA KERAMAT A,B,C,D,E,F (KERAMAT HUJUNG)	3	1	WT	
68.			DESA PASIFIK AMPANG (BLOK A,B,D,E,H)	3	2	WT	
69.		KG.DATO KERAMAT (JALAN KERAMAT HUJUNG)	2	4	WT		
70.		TAMAN MALURI (JLN PRIA 4.5.6.7)	2	7	WT		

Bil	Pejabat Kesihatan	Parlimen	Lokaliti	Jum. Kes	Tempoh Wabak Berlaku (Hari)	Status
71.			TAMAN MALURI (BAM VILLA)	2	6	WT
72.			QRTS KERAJAAN JLN U-THANT	5	11	WT
73.			KG BARU (FLAT PKNS)	4	15	WT
74.		WANGSA MAJU	GENTING COURT KONDO	3	4	WT
75.			KEM WARDIEBURN (BLOK G)	3	13	WT
76.			KAMPUNG PADANG BALANG (LOT 569)	3	15	WT
77.			MEDAN IDAMAN(IDAMAN SUTERA KONDO)	3	15	WT
78.		PUTRAJAYA	PUTRAJAYA	PRESINT 18 - PARCEL R8	25	60
79.	PRESINT 5- PARCEL 5R3			24	53	HS
80.	PRESINT 11 - JALAN P11K			15	45	HS
81.	PRESINT 8 PARCEL 4A			7	23	WT
82.	PRESINT 8 PARCEL 4B			3	3	WT
83.	PRESINT 18 - PARCEL 18R12 - BLOK EFGH			3	4	WT
84.	PRESINT 14 - PARCEL SUB-7			2	5	WT
85.	PRESINT 18 - PARCEL R4 2			2	5	WT
86.	PRESINT 14 - PARCEL SUB-12			3	12	WT
87.	PRESINT 11 - JALAN P11A1			2	10	WT
88.	PRESINT 11 - JALAN P11A5			3	13	WT
89.	PRESINT 18 - PARCEL 18R12 -BLOK ABCD			4	15	WT

Nota :

-  : Lokaliti hotspot
-  : Wabak baru pada minggu epid semasa
-  : Wabak Tidak Terkawal
-  : Wabak Tamat

**Disediakan oleh** : Cawangan Penyakit Bawaan Vektor Jabatan Kesihatan WP Kuala Lumpur dan Putrajaya

**Disemak dan** : Ketua Penolong Pengarah Kanan (Vektor)

**Disahkan oleh** Jabatan Kesihatan WP Kuala Lumpur dan Putrajaya

**Tarikh** : 28 April 2019

**TREND KES DENGGI MENGIKUT MINGGU EPID BAGI WILAYAH PERSEKUTUAN & PUTRAJAYA  
BAGI TAHUN 2018 DAN 2019 BAGI ME17/2019**

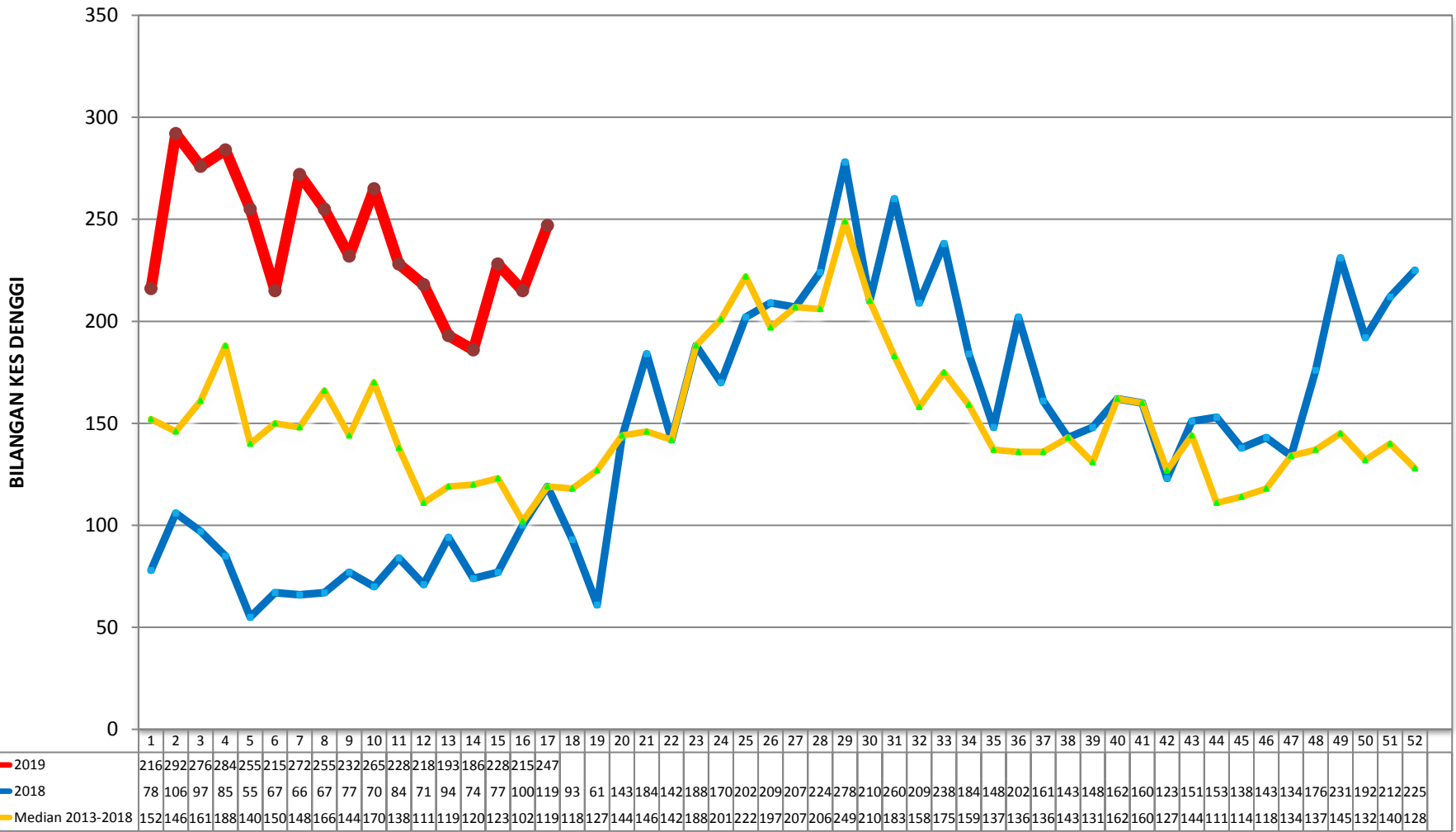

**KES DAFTAR DENGGI BAGI WILAYAH PERSEKUTUAN KUALA LUMPUR & PUTRAJAYA  
(SEHINGGA 27 APRIL 2019)**

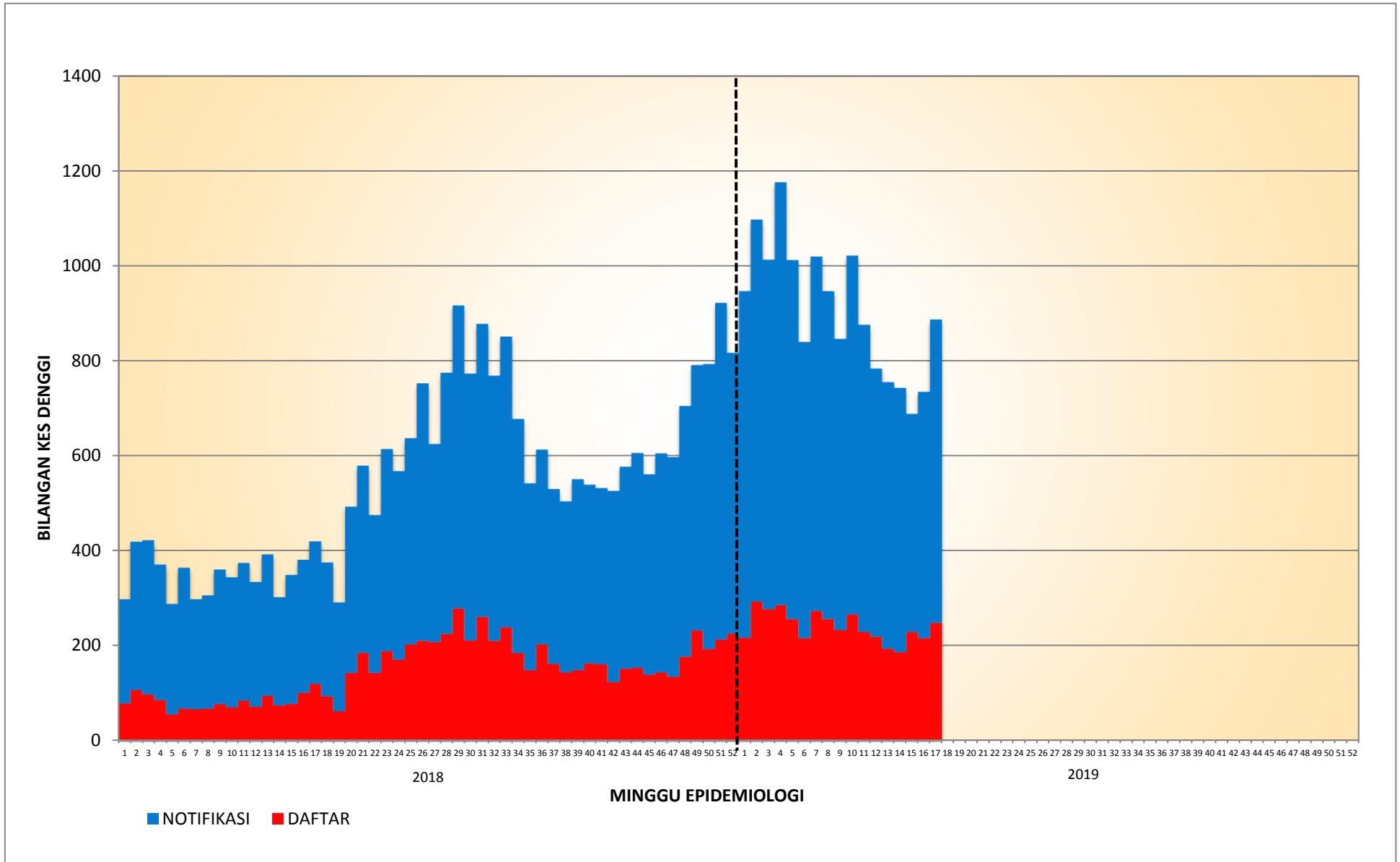

**KES DAFTAR DENGGI BAGI PK CHERAS  
(SEHINGGA 27 APRIL 2019)**

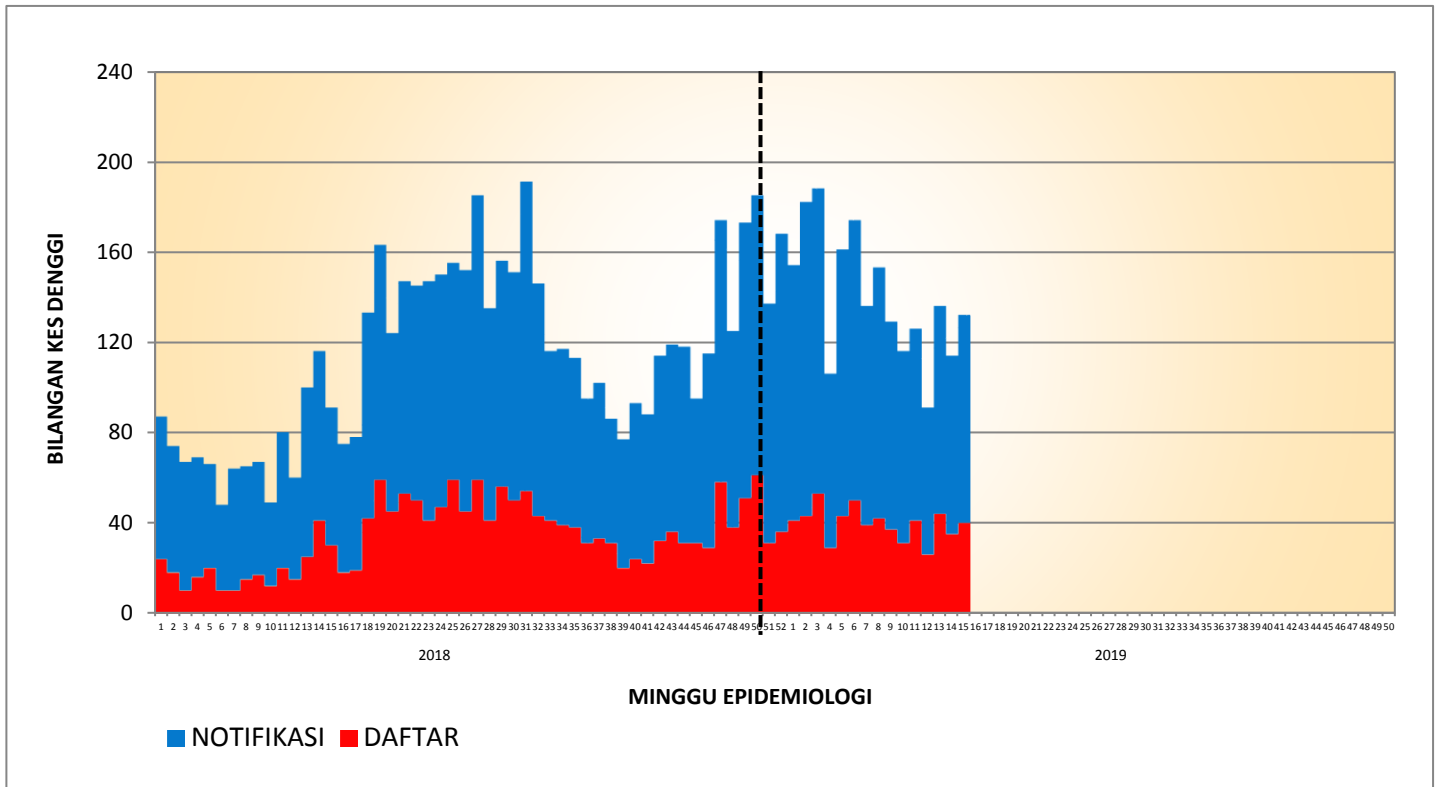

**KES DAFTAR DENGGI BAGI PK LEMBAH PANTAI  
(SEHINGGA 27 APRIL 2019)**

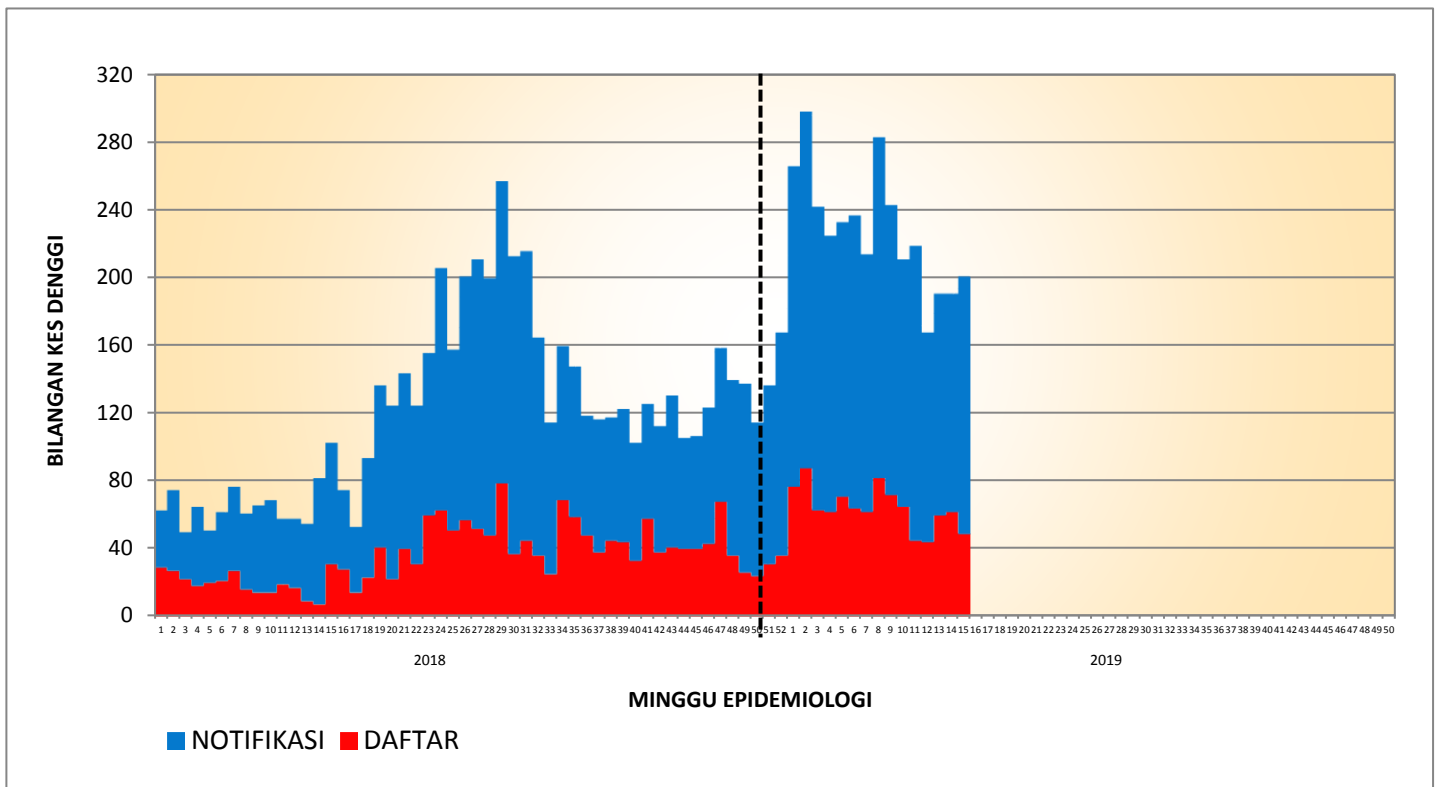



**KES DAFTAR DENGGI BAGI PK KEPONG  
(SEHINGGA 27 APRIL 2019)**

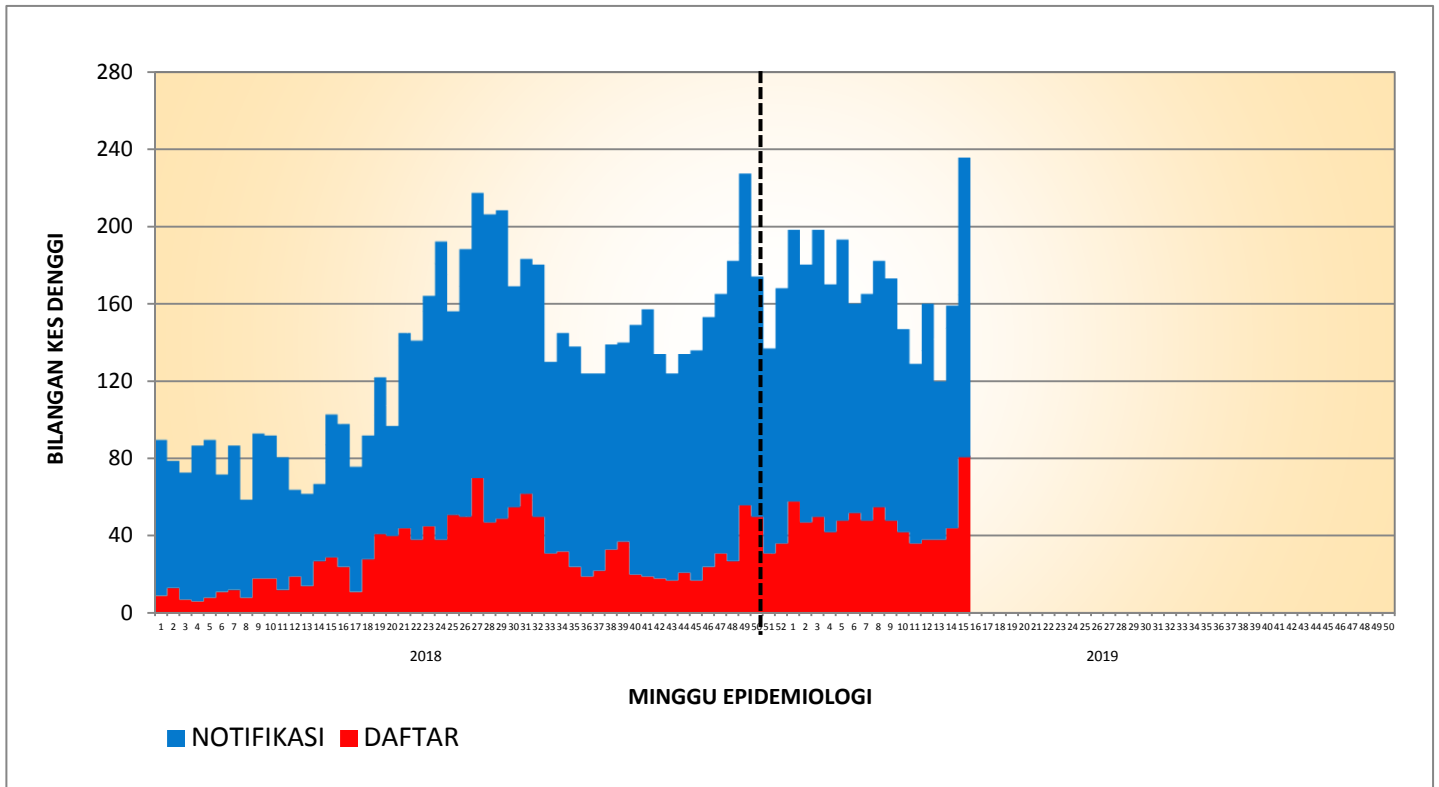

**KES DAFTAR DENGGI BAGI PK TITIWANGSA  
(SEHINGGA 27 APRIL 2019)**

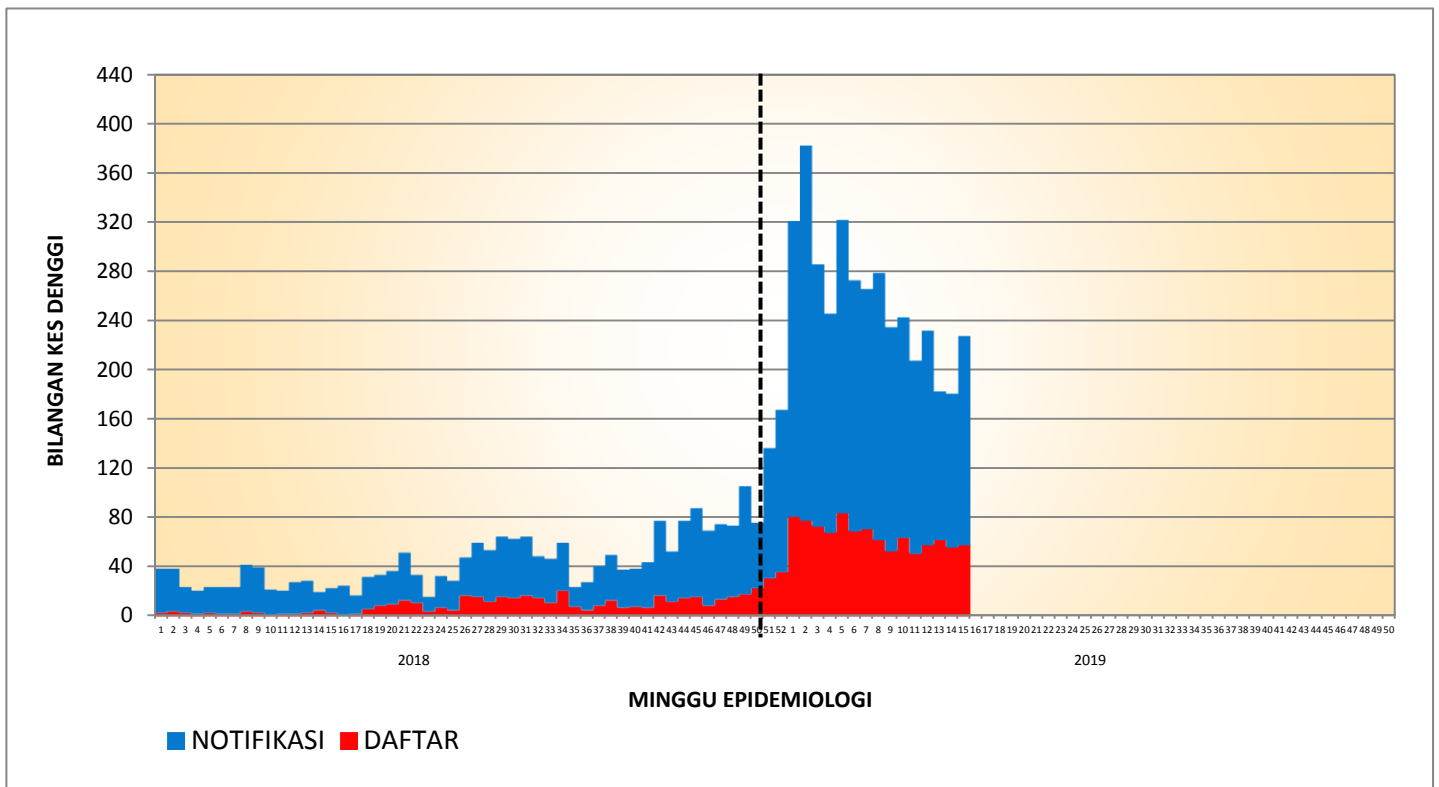

**KES DAFTAR DENGGI BAGI PK PUTRAJAYA  
(SEHINGGA 27 APRIL 2019)**

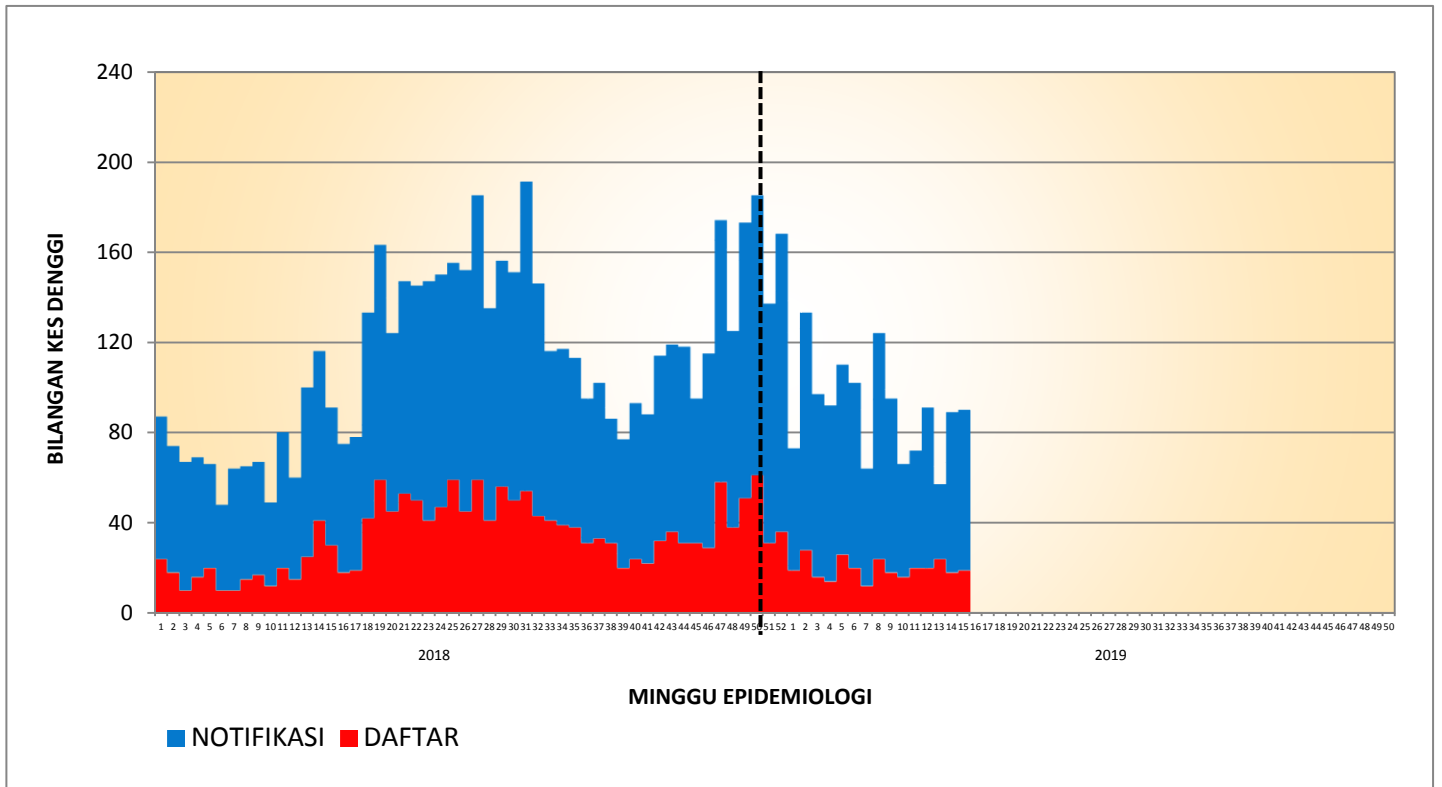

**TREN KUMULATIF WABAK, WTK/HOTSPOT DENGGI MENGIKUT MINGGU EPID  
BAGI WILAYAH PERSEKUTUAN & PUTRAJAYA  
BAGI TAHUN 2016, 2017, 2018 DAN 2019 BAGI ME17/2019**

