

SITUASI SEMASA
PENYAKIT BAWAAN VEKTOR DI KUALA LUMPUR DAN PUTRAJAYA
 Bagi Minggu Epid 09/2019 (24.02.2019 – 02.03.2019)

**JADUAL 1: PERBANDINGAN KUMULATIF KES DENGGI KUALA LUMPUR DAN PUTRAJAYA
 PADA MINGGU EPID 09/2019 (2018 VS. 2019)**

Bil.	Zon	Jumlah Kes		Perbezaan Kes	Perbezaan (%)
		Sehingga ME09/2018	Sehingga ME09/2019		
1	KL	672 (2)	2092 (0)	+1420	+211.3%
2	Putrajaya	26 (0)	205 (1)	+179	+688.5%
Kuala Lumpur & Putrajaya		698 (2)	2297 (1)	+1599	+229.1%

Nota: () Bilangan Kematian

Purata Kes Mingguan : 255

**JADUAL 2: KES DENGGI DILAPORKAN MENGIKUT PEJABAT KESIHATAN
 PADA MINGGU EPID 09/2019**

Bil.	Pejabat Kesihatan	Parlimen	Jumlah Kes				Jumlah Kes Sehingga Minggu 09/2019	Peratus (%) Kes
			Minggu 08/2019 17.02.2019 hingga 23.02.2019		Minggu 09/2019 24.02.2019 hingga 02.03.2019			
1	Cheras	Cheras	17	50	14	39	365 (0)	16.0%
		Bdr Tun Razak	33		25			
2	Lembah Pantai	Lembah Pantai	13	64	7	62	589 (0)	25.6%
		Bkt Bintang	8		13			
		Seputeh	43		42			
3	Kepong	Kepong	9	52	9	48	451 (0)	19.6%
		Segambut	22		22			
		Batu	21		17			
4	Titiwangsa	Setiawangsa	18	69	23	71	687 (0)	29.9%
		Titiwangsa	22		27			
		Wangsa Maju	29		21			
5	Putrajaya	Putrajaya	20	20	12	12	205 (1)	8.9%
Kuala Lumpur & Putrajaya			255		232		2297 (1)	

Nota: () Bilangan Kematian

JADUAL 3: KES DENGGI DI LAPORKAN PADA MINGGU EPID 09/2019

Bil.	Pejabat Kesihatan	Bilangan Kes dan Kematian dilaporkan		Jumlah terkumpul kes denggi sehingga ME 09/2018	Jumlah terkumpul kes denggi sehingga ME 09/2019	Perbezaan peratus kenaikan/ Penurunan kes pada minggu epid 2018 dan 2019 (+/-)	Kadar insiden 2019
		ME 08/2019 17.02.2019 Hingga 23.02.2019	ME 09/2019 23.02.2019 Hingga 02.03.2019				
1	Cheras (398,360)	50	39	157 (0)	365(0)	132.5%	92
2	Lembah Pantai (311,760)	64	62	87 (0)	589 (0)	577.0%	189
3	Kepong (571,560)	52	48	208 (0)	451 (0)	116.8%	79
4	Titiwangsa (450,320)	69	71	220 (2)	687 (0)	212.3%	152
5	Putrajaya (85,500)	20	12	26 (0)	205 (1)	688.5%	240
Kuala Lumpur & Putrajaya (1,817,500)		255	232	698 (2)	2297 (1)	229.1%	126

Nota: Kadar Insiden (IR) bagi tahun 2018 adalah 418
: () Bilangan Kematian

JADUAL 4: BILANGAN WABAK DENGGI DI KUALA LUMPUR DAN PUTRAJAYA PADA MINGGU EPID 09/2019

Bil.	Pejabat Kesihatan	Bilangan Wabak Mengikut ME 09/2019		Kumulatif Wabak Sehingga ME 09/2019		Jumlah Wabak Sehingga Minggu 09/2019
		Wabak Terkawal	Wabak Tidak Terkawal ()	Wabak Terkawal	Wabak Tidak Terkawal ()	
1	CHERAS	16	4 (2)	53	6 (3)	59
2	LEMBAH PANTAI	25	7 (5)	86	8 (5)	94
3	KEPONG	14	2 (0)	56	6 (2)	62
4	TITIWANGSA	27	0	117	2 (2)	119
5	PUTRAJAYA	8	1 (1)	35	4 (2)	39
JUMLAH		90	14 (8)	347	26 (14)	373

Nota : 330 (14) : Kumulatif bilangan lokaliti wabak
: () Bilangan lokaliti hotspot

JADUAL 5: KES DAN KEMATIAN DENGGI MALAYSIA SERTA KUALA LUMPUR & PUTRAJAYA PADA MINGGU EPID 09/2019

Bil.	Negara/ Negeri	Jumlah	
		Kes	Kematian
1	Malaysia	26,545	40
2	Kuala Lumpur & Putrajaya	2,297	1





**JADUAL 6 : SENARAI LOKALITI WABAK DENGGI
DI KUALA LUMPUR DAN PUTRAJAYA PADA MINGGU EPID 09/2019**

Bil	Pejabat Kesihatan	Parlimen	Lokaliti	Jum. Kes	Tempoh Wabak Berlaku (Hari)	Status		
1.	CHERAS	CHERAS	TAMAN TAYTON(BEE ENG)	2	5	WT		
2.			IXORA APARTMENT(JALAN TUN RAZAK)	2	4	WT		
3.			TAMAN MIDAH (PRISMA CHERAS CONDO)	2	6	WT		
4.			VRESIDENCE 2 SUNWAY VELOCITY	13	44	HS		
5.			TAMAN BUKIT SEGAR 2 (JLN BUKIT SEGAR 1-7)	2	9	WT		
6.			V RESIDENCE 3 CONDO SUNWAY VELOCITY	3	16	WT		
7.		BANDAR TUN RAZAK	BANDAR TUN RAZAK	DESA TASIK POLIS (BLOK 19-49)	2	3	WT	
8.				TASIK HEIGHT APPT BLOK D, E, F, G & H	3	4	WT	
9.				PANGSAPURI SRI PENARA FASA 1 (BLOK A-B)	3	6	WT	
10.				DESA TASIK AWAM(BLOK RENDAH)	3	8	WT	
11.				APPT CENDANA	2	9	WT	
12.				DESA TASIK AWAM(BLOK 2,4,6)	3	9	WT	
13.				FLAT SRI KOTA	21	33	HS	
14.				ALAM DAMAI(JALAN DAMAI BUDI)	7	28	WTK	
15.				JALAN IKAN EMAS (PANGSAPURI INDAH MAS)	7	16	WT	
16.				BAYU TASIK CONDO 2	2	11	WT	
17.				REED LAKEFIELD	2	12	WT	
18.				ALAM DAMAI(JALAN DAMAI BAKTI)	2	13	WT	
19.				FLAT SRI MELAKA B (BLOK 26-40)	3	15	WT	
20.				PPR TAMAN MULIA	4	19	WTK	
21.		LEMBAH PANTAI	BUKIT BINTANG	WINNER HEIGHTS CONDO (DESA PETALING)	2	6	WB	
22.				MALAYAN MANSION	2	10	WT	
23.			LEMBAH PANTAI	LEMBAH PANTAI	SOUTH VIEW APARTMENT	2	13	WT
24.					BANGSAR(JLN NEGERI SEMBILAN SELATAN/JALAN JOHOR SELATAN)	3	16	WT
25.					PPR CEMPAKA	4	17	WT
26.					KUARTERS KTMB JLN LENGKOK ABDULLAH (BLOK A,B,C,D,Q)	2	10	WT
27.			SEPUTEH	SEPUTEH	SURAU JAMAL AL SURUR	3	3	WT
28.					PPR PINGGIRAN (BLOK G,H,J,K,L,M)	2	5	WT
29.					DANAU IDAMAN KONDO	2	5	WT
30.					KRU ACADEMY & HOSTEL	2	7	WT
31.					PETALING INDAH KONDO FASA 1 (BLOK 6 & 8)	2	10	WT
32.					TAMAN BUKIT INTAN (JALAN SELESA RIA,JALAN SELESA RIA 1-4)	2	7	WT
33.					COVILEA CONDO	2	6	WT

34.			SEKOLAH SUKAN BUKIT JALIL DAN ASRAMA	3	8	WT
35.			RESIDENSI HIJAUAN LUMAYAN	2	10	WT
36.			JALIL DAMAI APARTMENT	3	9	WT
37.			TAMAN SRI PETALING I2 - JLN 1/149G - 5/149G	11	39	HS
38.			ENDAH REGAL CONDO	20	51	HS
39.			ENDAH PROMENADE CONDO	10	47	HS
40.			ENDAH RIA CONDO FASA 2(C&D)	15	46	HS
41.			ENDAH RIA CONDO FASA 1(A&B)	10	29	WTK
42.			TAMAN SRI PETALING H1-JLN WAN EMPUK,WAN EMPUK 1-2,SBHG JLN WAN SENDARI)	7	31	HS
43.			TAMAN SRI PETALING C1-JLN 1/149D,JLN 1/149J	6	17	WT
44.			INSTITUT LATIHAN PERINDUSTRIAN	5	20	WT
45.			GREENPARK CONDO (TAMAN YARL)	2	12	WT
46.			TAMAN SRI PETALING I1 -(JALAN 2/149H - 8/149H)	2	12	WT
47.			THE LEAFZ RESIDENCE	2	13	WT
48.			APARTMENT SRI RAKYAT	4	14	WT
49.			TAMAN OUG B (LORONG HUJAN EMAS,JLN HUJAN EMAS 1-3,SBHG JLN HUJAN,JLN 1/135)	3	16	WT
50.			TAMAN SRI PETALING K1 (JALAN PASAI 1-5, SBHG JLN PERLAK DAN SBHG JLN PASAI)	6	23	WTK
51.			TAMAN BUKIT INDAH 6 (JALAN PERISA 9-17)	2	12	WT
52.			DANAU IMPIAN KONDO	2	8	WT
53.	KEPONG	KEPONG	TAMAN PUSAT KEPONG (RUMAH KEDAI 4 TINGKAT - JALAN 6/40 -8/40)	2	7	WT
54.			LAMAN DAMAI APARTMENT	3	8	WT
55.			KEPONG BARU (JALAN ANTOI, JALAN ANTOI KIRI, JALAN ANTOI KANAN 1-4)	3	8	WT
56.			TAMAN SRI SEGAMBUT (JLN UDANG KERTAS 1-4,JLN UDANG KERTAS,JLN UDANG KERTAS 1)	2	13	WT
57.		SEGAMBUT	DUTAMAS (HARTAMAS REGENCY 2 CONDOMINIUM)	2	4	WT
58.			TTDI (JALAN DATUK SULAIMAN 3 (2-58 & 1-95)	2	12	WT
59.			FLAT TAMAN SEJAHTERA	4	12	WT
60.			KAMPUNG MASJID SEGAMBUT (LORONG LOT 1518 SELEPAS MASJID	2	13	WT
61.			TAMAN SRI SEGAMBUT (JALAN UDANG KETAK (2109-2152),LORONG UDANG KETAK 1,2,3)	4	21	WTK
62.		BATU	BANDAR BARU SENTUL FASA 3 (BLOK 21, 23, 25, 27, DAN 29)	2	2	WB
63.			PPR BATU MUDA (BLOK A, B, C DAN D)	2	1	WB
64.			KOMPLEKS KEMUDAHAN PDRM	3	5	WT
65.			JALAN IPOH (PLAZA PENGKALAN, JALAN SULTAN AZLAN SHAH)	2	11	WT
66.			TAMAN RAINBOW (VILLA ANGSANA CONDOMINIUM)	2	13	WT
67.			KEM BATU KENTOMEN (KUARTERS PEGAWAI)	3	15	WT

68.			FLAT UNION	4	26	WTK	
69.	TITIWANGSA	SETIAWANGSA	PPR AIR PANAS (BLOK G,H)	2	0	WB	
70.			DESA TUN HUSSEIN ONN (BLOK B1 - B10)	4	0	WB	
71.			DESA TUNKU MARIAM	2	4	WT	
72.			PPR AIR PANAS (BLOK E,F)	2	8	WT	
73.			SETAPAK RIA CONDO	12	21	WT	
74.			DESA TUN HUSSIEN ONN (BLOK D1-D22)	2	13	WT	
75.			RIANA GREEN EAST CONDO	3	16	WT	
76.			PPR AIR PANAS (BLOK A,B,C,D)	4	22	WT	
77.			TITIWANGSA	KG BARU (FLAT SG. BARU)	2	3	WT
78.		THE ELEMENTS CONDO JALAN AMPANG		2	3	WT	
79.		INSTITUT KEMAHIRAN BAITULMAL		2	4	WT	
80.		QRTS KERAJAAN JLN U-THANT		2	8	WT	
81.		TAMAN MALURI (JALAN JEJAKA 2,3,4,5,7,9)		2	8	WT	
82.		VISTANA RESIDENCE		2	8	WT	
83.		QRTS KAKITANGAN ATM (JLN U-THANT)		2	7	WT	
84.		VILLA WANGSA MAS		2	7	WT	
85.		DESA PANDAN (BLOK G)		7	21	WT	
86.		KG DATUK KERAMAT (LORONG KERAMAT TEPI,LORONG KERAMAT DALAM 1-8)		5	21	WT	
87.		PPR HILIRAN AMPANG		4	16	WT	
88.		WANGSA MAJU		SEK 1 W/MAJU BLOK E	2	2	WT
89.				TAMAN MELATI (PV2)	3	3	WT
90.				PRIMA SETAPAK CONDO(JALAN PRIMA SETAPAK 5)	2	4	WT
91.				TAMAN MELATI (PUTRA VILLA CONDO)	5	23	WT
92.			TAMAN MELATI (JLN 4/5A)	2	10	WT	
93.			TAMAN MELATI (JLN TMN MELATI 1 - 7 & PERSIARAN TAMAN MELATI)	2	13	WT	
94.			SEK 2 WANGSA MAJU (MENARA ALPHA KONDO)	5	14	WT	
95.			SEK 2 W/MAJU (BLOK A1-A19)	6	8	WT	
96.		PUTRAJAYA	PUTRAJAYA	PRESINT 9 - FASA 8 - BLOK 8A1-8A3	2	2	WT
97.	PRESINT 18 - PARCEL R8			2	4	WT	
98.	PRESINT 18 - PARCEL R13			14	43	HS	
99.	PRESINT 5- PARCEL 5R3			6	20	WT	
100.	PRESINT 9 - JALAN P9G/3 - G/6			2	10	WT	
101.	PRESINT 11 - JALAN P11A2			2	10	WT	
102.	PRESINT 15 - PARCEL 15-12B			4	11	WT	
103.	PRESINT 18 - PARCEL 18R12 - BLOK EFGH			2	11	WT	
104.	PRESINT 11 SAUJANA ASTER			4	15	WT	

Nota :

-  : Lokaliti hotspot
-  : Wabak baru pada minggu epid semasa
-  : Wabak Tidak Terkawal
-  : Wabak Tamat

Disediakan oleh : Cawangan Penyakit Bawaan Vektor Jabatan Kesihatan WP Kuala Lumpur dan Putrajaya

Disemak dan : Ketua Penolong Pengarah Kanan (Vektor)

isahkan oleh Jabatan Kesihatan WP Kuala Lumpur dan Putrajaya

Tarikh : 3 Mac 2019

**TREND KES DENGGI MENGIKUT MINGGU EPID BAGI WILAYAH PERSEKUTUAN & PUTRAJAYA
BAGI TAHUN 2018 DAN 2019 BAGI ME09/2019**

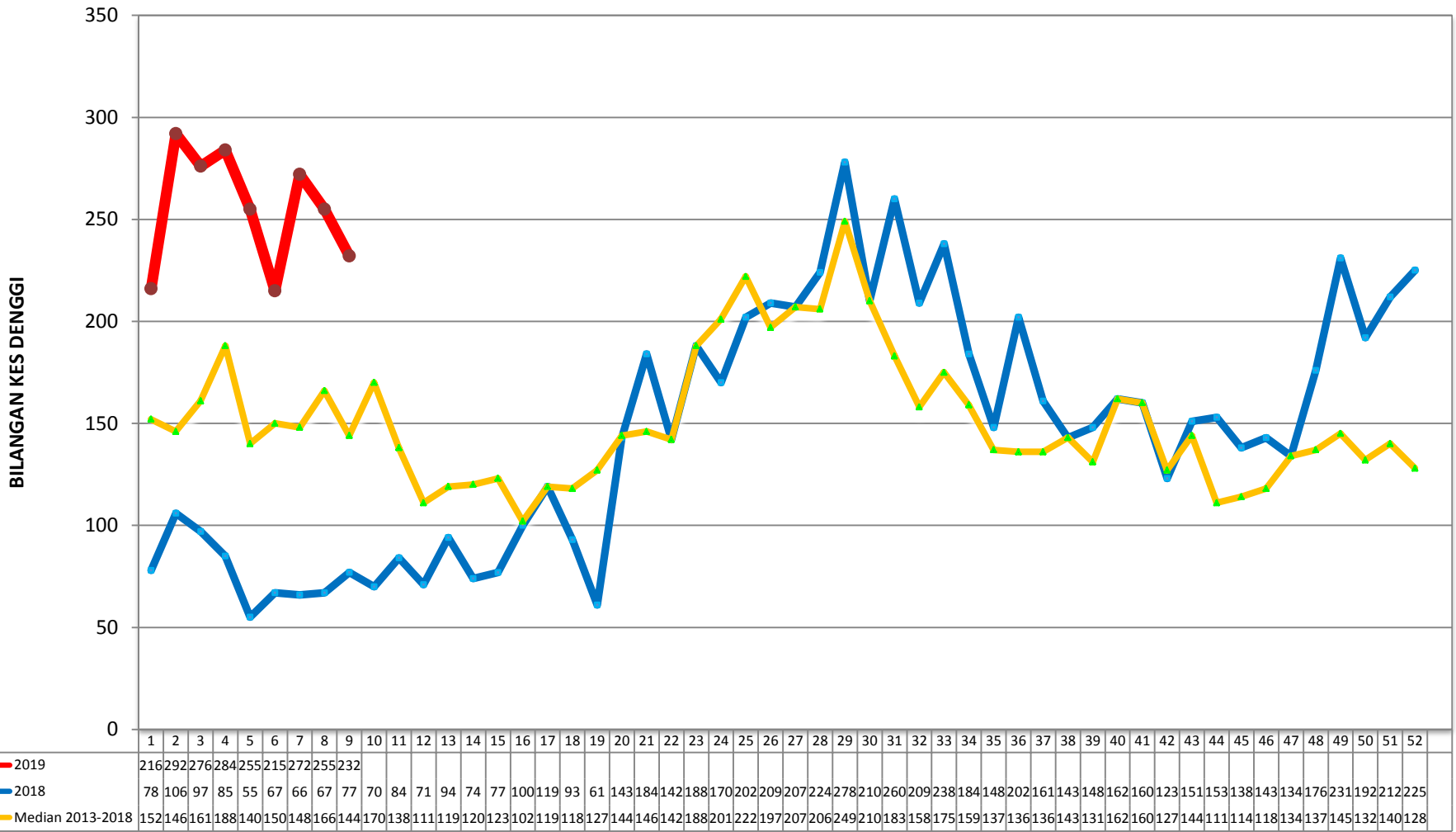

MINGGU EPIDEMIOLOGI

**KES DAFTAR DENGGI BAGI WILAYAH PERSEKUTUAN KUALA LUMPUR & PUTRAJAYA
(SEHINGGA 3 MAC 2019)**

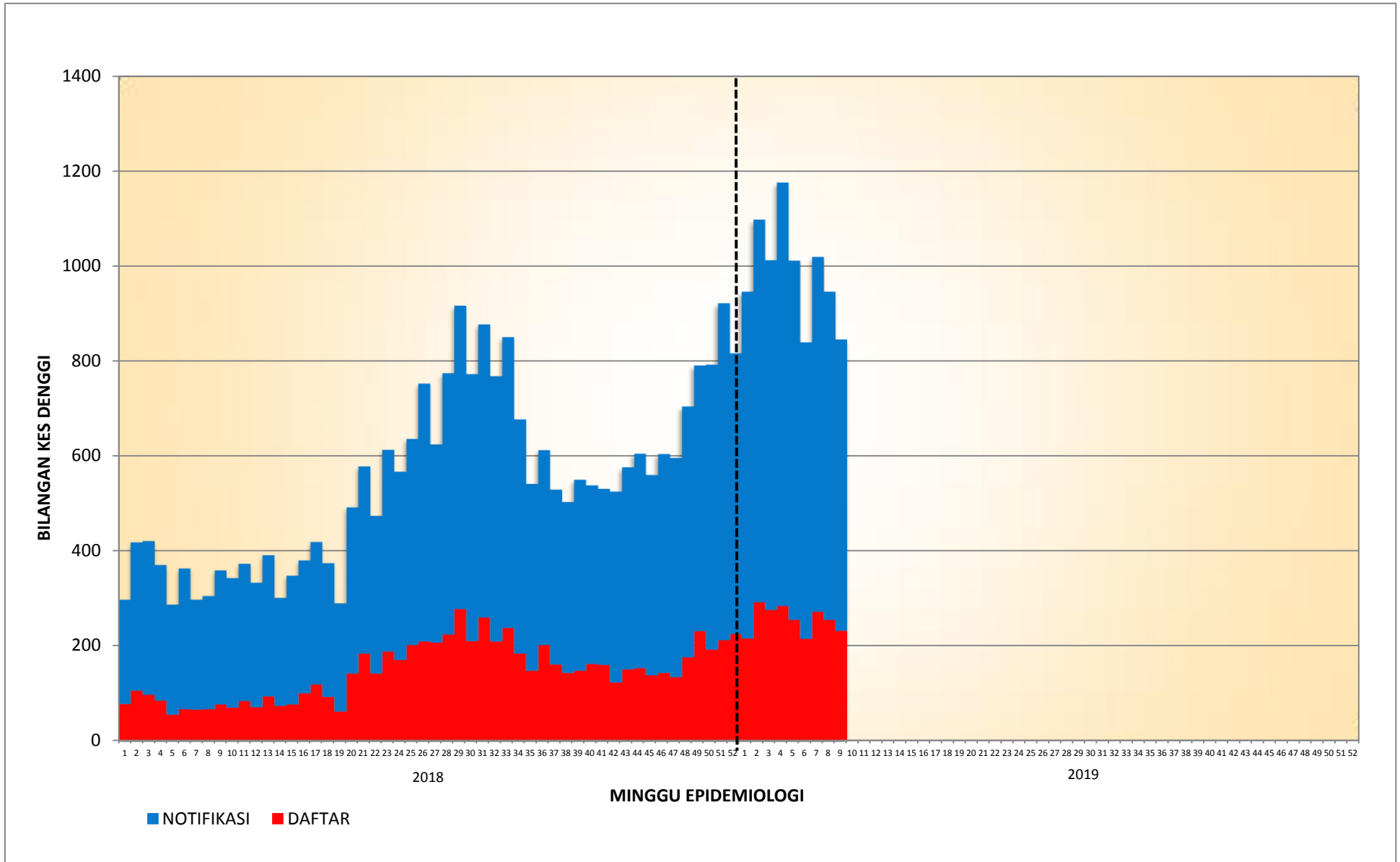

**KES DAFTAR DENGGI BAGI PK CHERAS
(SEHINGGA 3 MAC 2019)**

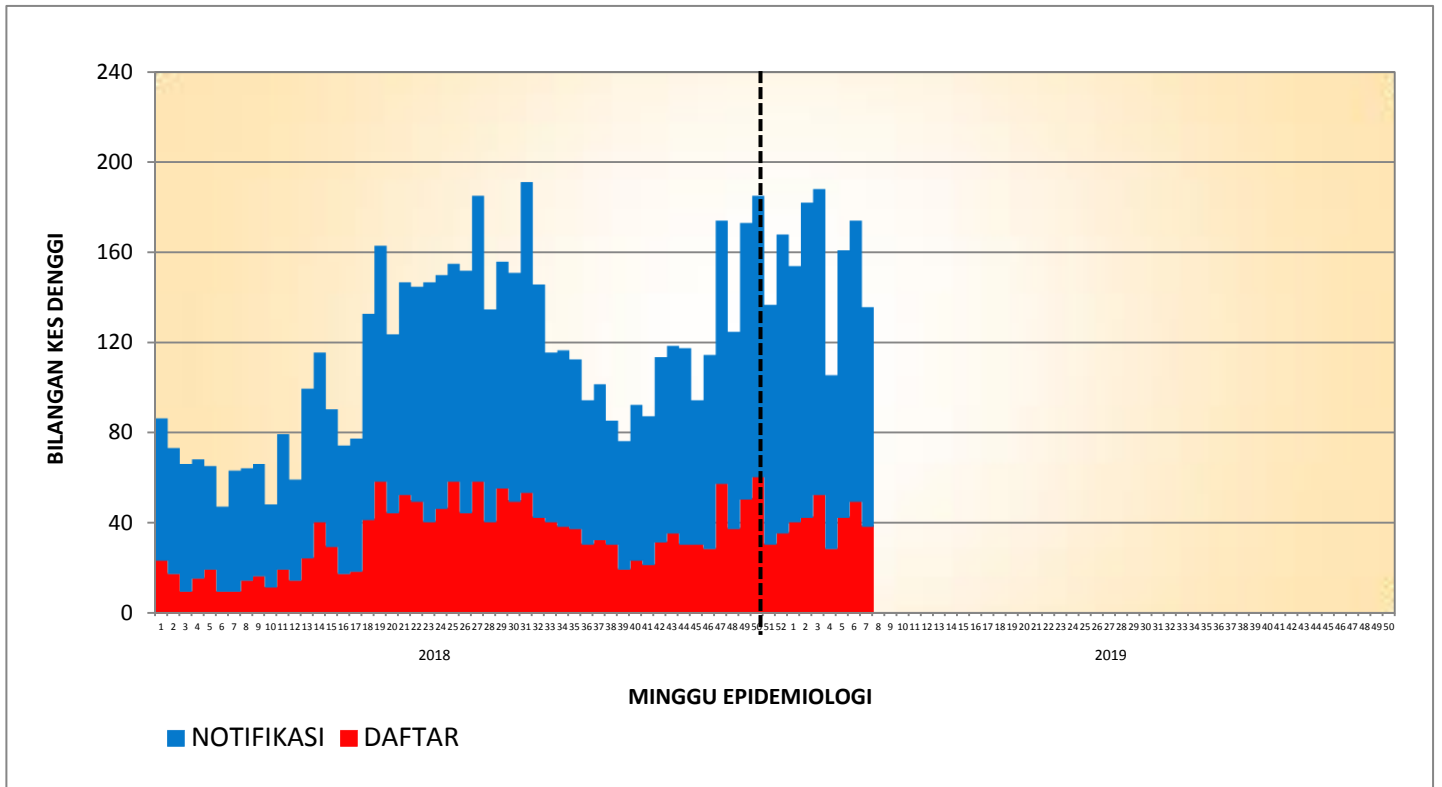

**KES DAFTAR DENGGI BAGI PK LEMBAH PANTAI
(SEHINGGA 3 MAC 2019)**

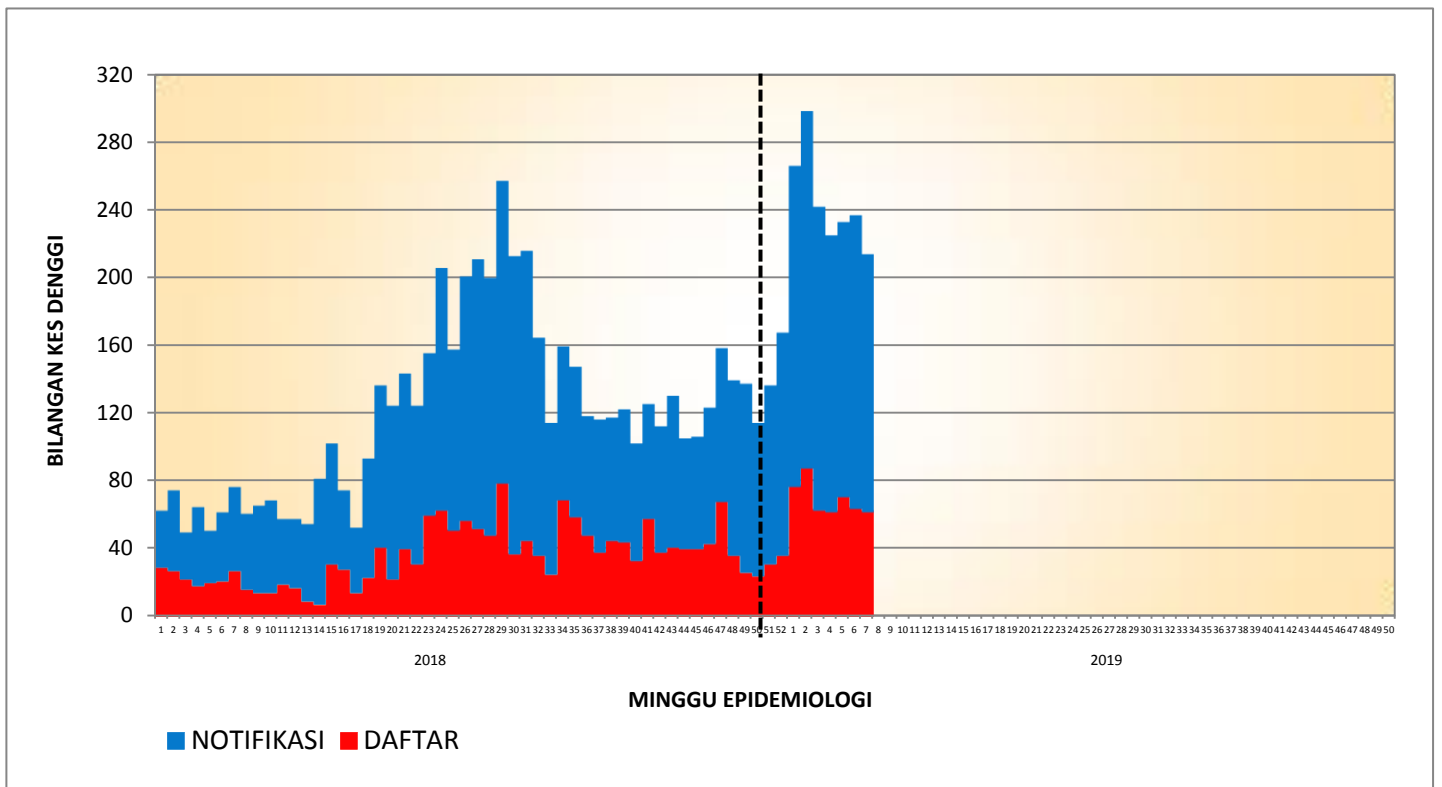

**KES DAFTAR DENGGI BAGI PK KEPONG
(SEHINGGA 3 MAC 2019)**

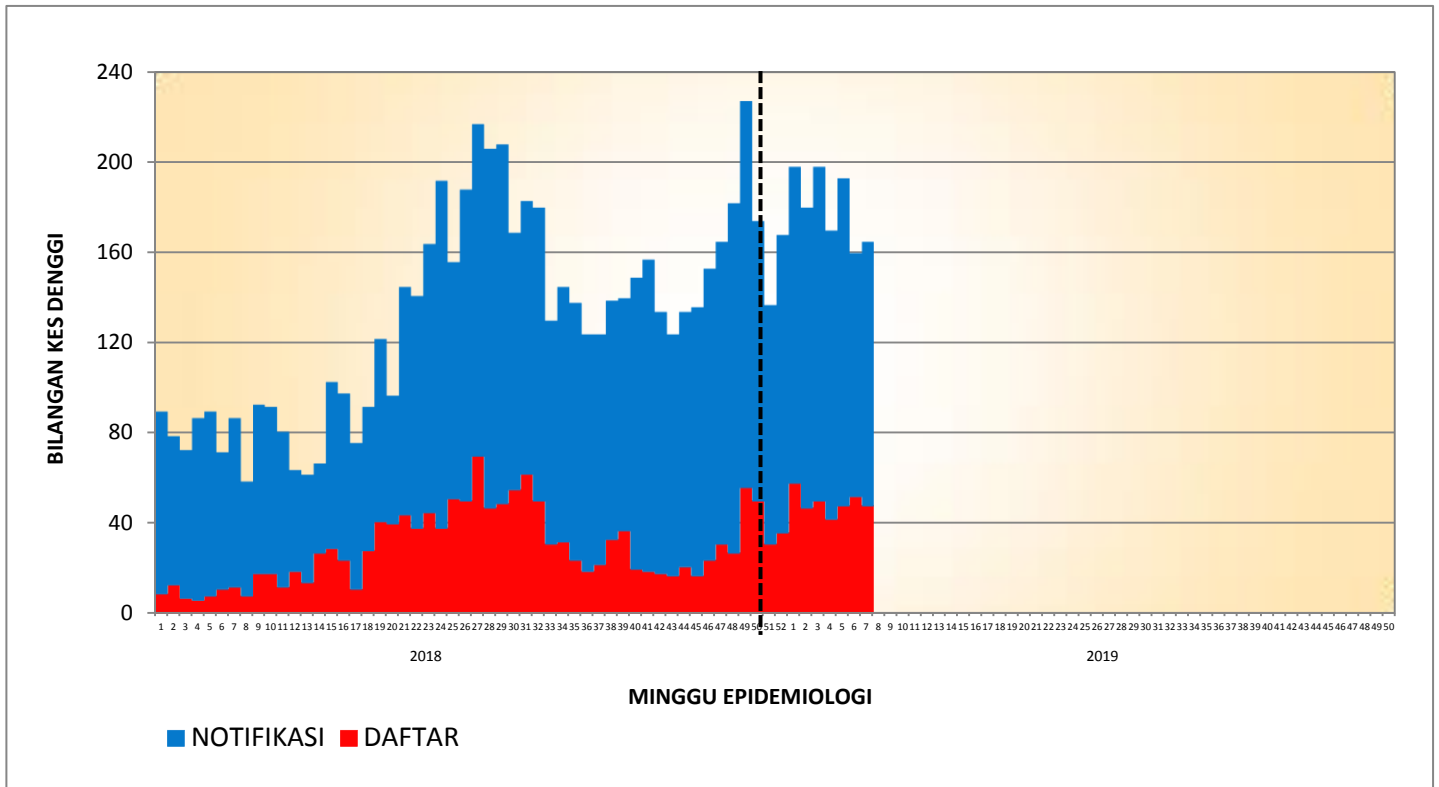

**KES DAFTAR DENGGI BAGI PK TITIWANGSA
(SEHINGGA 3 MAC 2019)**

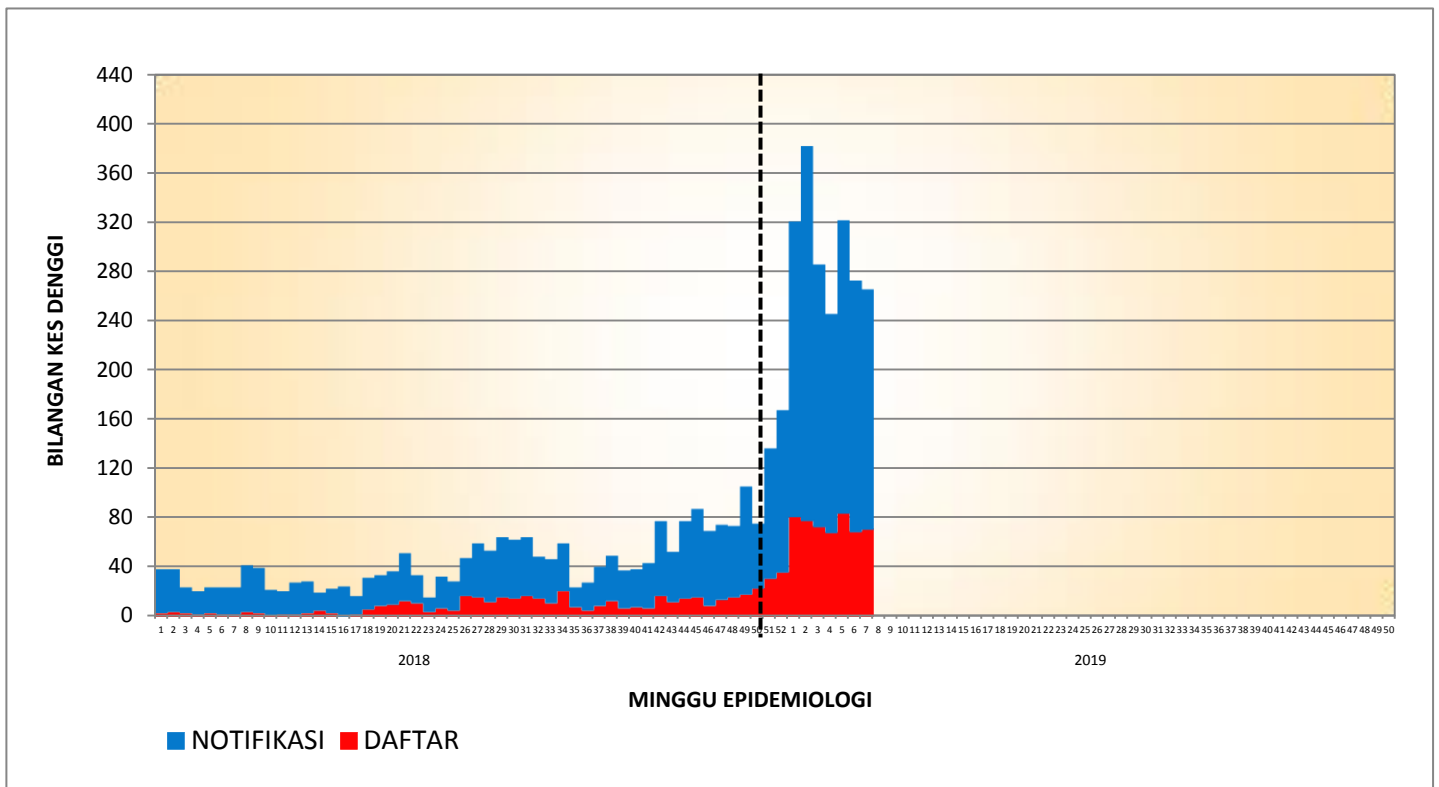

**KES DAFTAR DENGGI BAGI PK PUTRAJAYA
(SEHINGGA 3 MAC 2019)**

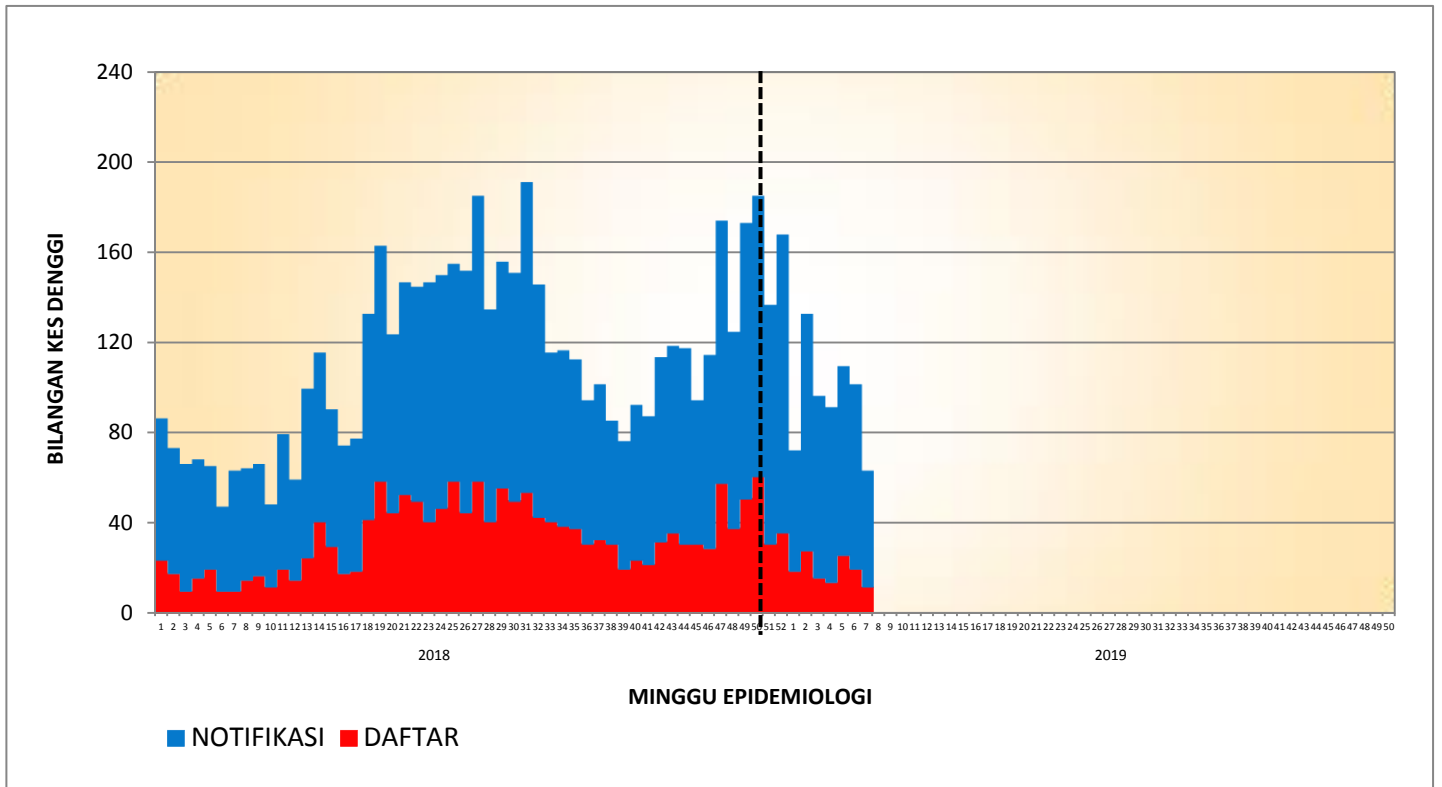

**TREN KUMULATIF WABAK, WTK/HOTSPOT DENGGI MENGIKUT MINGGU EPID
BAGI WILAYAH PERSEKUTUAN & PUTRAJAYA
BAGI TAHUN 2016, 2017, 2018 DAN 2019 BAGI ME09 /2019**

