

SITUASI SEMASA
PENYAKIT BAWAAN VEKTOR DI KUALA LUMPUR DAN PUTRAJAYA
 Bagi Minggu Epid 01/2019 (30.12.2018 – 05.01.2019)

**JADUAL 1: PERBANDINGAN KUMULATIF KES DENGGI KUALA LUMPUR DAN PUTRAJAYA
 PADA MINGGU EPID 01/2019 (2018 VS. 2019)**

Bil.	Zon	Jumlah Kes		Perbezaan Kes	Perbezaan (%)
		Sehingga ME01/2018	Sehingga ME01/2019		
1	KL	75 (0)	185 (0)	+110	+146%
2	Putrajaya	3 (0)	31 (0)	+28	+933%
Kuala Lumpur & Putrajaya		78 (0)	216 (0)	+138	+176.9%

Nota: () Bilangan Kematian

Purata Kes Mingguan : 216

**JADUAL 2: KES DENGGI DILAPORKAN MENGIKUT PEJABAT KESIHATAN
 PADA MINGGU EPID 01/2019**

Bil.	Pejabat Kesihatan	Parlimen	Jumlah Kes				Jumlah Kes Sehingga Minggu 01/2019	Peratus (%) Kes
			Minggu 52/2018 23.12.2018 hingga 29.12.2018		Minggu 01/2019 23.12.2018 hingga 29.12.2018			
1	Cheras	Cheras	18	61	12	31	31 (0)	14.3%
		Bdr Tun Razak	43		19			
2	Lembah Pantai	Lembah Pantai	16	24	6	33	33 (0)	15.3%
		Bkt Bintang	2		11			
		Seputeh	6		16			
3	Kepong	Kepong	4	50	8	44	44 (0)	20.4%
		Segambut	24		19			
		Batu	22		17			
4	Titiwangsa	Setiawangsa	17	67	26	77	77(0)	35.6%
		Titiwangsa	29		23			
		Wangsa Maju	21		28			
5	Putrajaya	Putrajaya	23	23	31	31	31	14.3%
Kuala Lumpur & Putrajaya			225		216		216 (0)	

Nota: () Bilangan Kematian

JADUAL 3: KES DENGGI DI LAPORKAN PADA MINGGU EPID 01/2019

Bil.	Pejabat Kesihatan	Bilangan Kes dan Kematian dilaporkan		Jumlah terkumpul kes denggi sehingga ME 01/2018	Jumlah terkumpul kes denggi sehingga ME 01/2019	Perbezaan peratus kenaikan/ Penurunan kes pada minggu epid 2018 dan 2019 (+/-)	Kadar insiden 2019
		ME 52/2018 23.12.2018 hingga 29.12.2018	ME 01/2018 30.12.2018 hingga 05.01.2019				
1	Cheras (398,360)	61	31	16 (0)	31 (0)	93.8%	9
2	Lembah Pantai (311,760)	24	33	10 (0)	33 (0)	230.0%	11
3	Kepong (571,560)	50	44	19 (0)	44 (0)	131.5%	8
4	Titiwangsa (450,320)	67	77	30 (0)	77 (0)	156.6%	17
5	Putrajaya (85,500)	23	31	3 (0)	31 (0)	933.3%	36
Kuala Lumpur & Putrajaya (1,817,500)		225	216	78 (0)	216 (0)	176.9%	12

Nota: Kadar Insiden (IR) bagi tahun 2017 adalah 406
: () Bilangan Kematian

**JADUAL 4: BILANGAN WABAK DENGGI
DI KUALA LUMPUR DAN PUTRAJAYA PADA MINGGU EPID 01/2019**

Bil.	Pejabat Kesihatan	Bilangan Wabak Mengikut ME 01/2019		Kumulatif Wabak Sehingga ME 01/2019		Jumlah Wabak Sehingga Minggu 01/2019
		Wabak Terkawal	Wabak Tidak Terkawal ()	Wabak Terkawal	Wabak Tidak Terkawal ()	
1	CHERAS	14	8 (5)	4	0	4
2	LEMBAH PANTAI	8	0	5	0	5
3	KEPONG	14	5 (4)	7	0	7
4	TITIWANGSA	30	4 (1)	13	0	13
5	PUTRAJAYA	9	1 (1)	5	0	5
JUMLAH		75	18 (11)	34	0	34

Nota : 34 (0) : Kumulatif bilangan lokaliti wabak
: () Bilangan lokaliti hotspot





**JADUAL 5 : SENARAI LOKALITI WABAK DENGGI
DI KUALA LUMPUR DAN PUTRAJAYA PADA MINGGU EPID 01/2019**

Bil	Pejabat Kesihatan	Parlimen	Lokaliti	Jum. Kes	Tempoh Wabak Berlaku (Hari)	Status	
1.	CHERAS	CHERAS	FLAT SRI SARAWAK	2	7	WT	
2.			CHIN WOO COURT, PUDU	2	5	WT	
3.			PPR SRI ALAM A (BLOK 1 - BLOK 5)	2	11	WT	
4.			TAMAN MIHARJA (MIHARJA KONDO FASA 3A)	3	12	WT	
5.			VRESIDENCE 2 SUNWAY VELOCITY	2	11	WT	
6.			FLAT TMN MIHARJA (FASA 2 BLOK GANJIL)	3	9	WT	
7.			WARISAN CITYVIEW	18	38	HS	
8.			FLAT SRI SELANGOR	4	25	WTK	
9.		BANDAR TUN RAZAK	DESA TASIK POLIS (BLOK 19-49)	3	3	WT	
10.			SRI MAS KONDO	4	3	WT	
11.			FLAT SRI JOHOR C(BLOK37-59)	5	13	WT	
12.			DESA TASIK POLIS (BLOK 1-17)	5	13	WT	
13.			FLAT SRI KOTA	2	25	WT	
14.			TASIK HEIGHT APPT	4	10	WT	
15.			PANGSAPURI PERMAI	12	58	HS	
16.			ASRAMA HUKM	8	44	HS	
17.			PPR PINGGIRAN BUKIT JALIL 1(BLOK A-F)	10	32	HS	
18.			KUARTERS INTEGRASI CHERAS	15	30	WTK	
19.			KEM SG BESI (JALAN MERDEKA 1)	7	29	WTK	
20.			DESA TASIK AWAM(BLOK 2,4,6)	6	31	HS	
21.			BUKIT JALIL(CASA MSN)	3	25	WT	
22.			APPT JALIL DAMAI (BUKIT JALIL)	4	23	WT	
23.	LEMBAH PANTAI	BUKIT BINTANG	KAWASAN TRISEGI EMAS-JLN1/89-JLN6/89B	3	0	WB	
24.			TAMAN DESA PETALING (FLAT TAMAN DESA PETALING BLK 50-56)	3	2	WB	
25.			JALAN KENANGA	2	4	WT	
26.		LEMBAH PANTAI	TAMAN SERI SENTOSA (FLAT AC4)	2	12	WT	
27.			LUCKY GARDEN (JALAN TEMPINIS)	4	12	WT	
28.			PPR CEMPAKA	2	13	WT	
29.		SEPUTEH	KAWASAN PERINDUSTRIAN TRISEGI	2	8	WT	
30.			TAMAN DESA UTAMA B7-DANAU BUISINESS CENTRE (JLN 1/10F-3/109F)	2	3	WT	
31.		KEPONG	KEPONG	TAMAN PETALING (JALAN 20/39 - 31/39)	2	3	WT
32.				TAMAN PUSAT KEPONG (GREEN VIEW APARTMENT BLOK 4,5,6,7)	2	10	WT
33.	PPR PEKAN KEPONG (BLOK A, B DAN C)			6	35	HS	

34.			FLAT MUTIARA FADASON (BLOK A,B,C)	5	21	WTK	
35.		SEGAMBUT	BANDAR MANJALARA (JALAN 2/62 (79-303)	2	8	WT	
36.			MENARA MEGAH CONDO	2	8	WT	
37.			SRI INTAN CONDOMINIUM 1	2	5	WT	
38.			BANDAR MANJALARA (MENARA MANJALARA CONDOMINIUM (BLOK A,B,C,D,E,F DAN G)	4	15	WT	
39.			JALAN KOLAM AIR 1,2,3,5	2	13	WT	
40.			BANDAR MANJALARA (JALAN 12 (1-29), 24, 21 (2-22), 23, 22, 19 / 62 (1-33))	2	9	WT	
41.			TAMAN BUKIT MALURI (JALAN BUKIT MALURI 1-7)	3	11	WT	
42.			BANDAR MANJALARA (JALAN 2/62 (2-70), 7, 8 & 9/62)	4	9	WT	
43.			BANDAR MANJALARA (JALAN 1/62C HINGGA JALAN 4/62C)	7	32	HS	
44.			BANDAR MENJALARA (AVELON TOWER CONDOMINIUM)	7	42	HS	
45.			BATU	MELUR APARTMENT	5	5	WT
46.				TAMAN BERINGIN (JALAN MIRI 1-3, NIAH 1-6)	2	5	WT
47.				CAPERS RESIDENTS	3	4	WT
48.		TAMAN BERINGIN (JALAN MARUDI 1-9, BINTULU, KAPIT)		2	10	WT	
49.		TAMAN MASTIARA (JALAN /18C)		6	36	HS	
50.	TITIWANGSA	SETIAWANGSA	PPR SUNGAI BONUS	6	5	WT	
51.			PA DESA REJANG (BLOK G,H,J,K)	2	5	WT	
52.			DESA SETIAWIRA (BLOK A - BLOK F)	3	5	WT	
53.			DESA SETIA WIRA (BLOK G,H,J)	2	4	WT	
54.			TAMAN SETIAWANGSA (PERS. BUKIT SETIAWANGSA)	2	13	WT	
55.			KELUMPUK PINANG	8	12	WT	
56.			APPT INTAN	4	22	WT	
57.			TITIWANGSA	TMN MALURI (CASARIA APPT)	2	0	WB
58.				JALAN JELATEK (SURIA JELATEK)	6	1	WB
59.				PPR JELATEK	4	5	WT
60.				TAMAN MALURI (INSTITUT PROFESIONAL BAITULMAL)	2	6	WT
61.				KG DESA PAHLAWAN (JLN AMPANG)	2	8	WT
62.				KAMPUNG BARU (KG PINDAH)	2	7	WT
63.				KAMPUNG BARU (KG MASJID 1)	4	8	WT
64.				PPR LAKSAMANA (A/B/C)	2	12	WT
65.				TAMAN MALURI (JALAN WIRA)	2	10	WT
66.				KAMPUNG BARU (KG. ATAS B)	3	9	WT
67.				TAMAN MALURI (PERTIWI INDAH APPT)	2	10	WT
68.				TAMAN MALURI (JALAN JEJAKA 2,3,4,5,7,9)	9	30	WTK
69.				DESA WANGSA KERAMAT A,B,C,D,E,F (KERAMAT	17	40	HS

			HUJUNG)				
70.			KAMPUNG BARU (KG. ATAS A)	7	20	WTK	
71.			FLAT TAMAN MALURI 1 / 2 / 3	4	16	WT	
72.		WANGSA MAJU	TAMAN ROWTHER	2	1	WB	
73.			KEM WARDIEBURN (BILIK BUJANG 6 RANGER)	5	4	WT	
74.			SEK 2 W/MAJU (BLOK C1-C14)	2	6	WT	
75.			PRIMA SETAPAK CONDO(JALAN PRIMA SETAPAK 5)	2	6	WT	
76.			APARTMENT TERATAI MEWAH (BLOK 4, BLOK 6)	2	1	WT	
77.			FLAT TAMAN MELATI (BLOK E1-E8)	4	7	WT	
78.			FLAT DANAU KOTA (BLOK D & E)	2	8	WT	
79.			TAMAN DANAU KOTA (KONDO PLATINUM VIC LAKE 15)	3	8	WT	
80.			MEDAN IDAMAN (IDAMAN PUTRI CONDO)	2	11	WT	
81.			SEK 4 WANGSA MAJU (BLOK B)	10	24	WTK	
82.			RUMAH KONGSI TAPAK BINA KL EAST(SIME DARBY), JLN MELATI	3	18	WT	
83.			SEK 1 W/MAJU BLOK C	4	15	WT	
84.	PUTRAJAYA		PUTRAJAYA	PRESINT 11 - JALAN P11H(1,2,3,4,5,6,7,8)	6	1	WB
85.					PRESINT 11 - JALAN P11K	2	6
86.				PRESINT 9 PARCEL 12- BLOK E 1-E3	2	6	WT
87.				PRESINT 16 - PARCEL FASA 1C	2	4	WT
88.				PRESINT 5- PARCEL 5R4	2	3	WT
89.				PRESINT 18 - PARCEL R8	5	8	WT
90.				PRESINT 9 PARCEL 8 - BLOK A1-A3	5	15	WT
91.				PRESINT 11 - PARCEL ZON 3A	4	11	WT
92.				PRESINT 11 - PARCEL ZON 4A	27	52	HS
93.				PRESINT 11 - JALAN P11D/9-D/21	5	25	WT

Nota :

-  : Lokaliti hotspot
-  : Wabak baru pada minggu epid semasa
-  : Wabak Tidak Terkawal
-  : Wabak Tamat

Disediakan oleh : Cawangan Penyakit Bawaan Vektor Jabatan Kesihatan WP Kuala Lumpur dan Putrajaya

Disemak dan : Ketua Penolong Pengarah Kanan (Vektor)

Isahkan oleh : Jabatan Kesihatan WP Kuala Lumpur dan Putrajaya

Tarikh : 6 Januari 2019

TREND KES DENGGI MENGIKUT MINGGU EPID BAGI WILAYAH PERSEKUTUAN & PUTRAJAYA BAGI TAHUN 2018 DAN 2019 BAGI ME01/2019

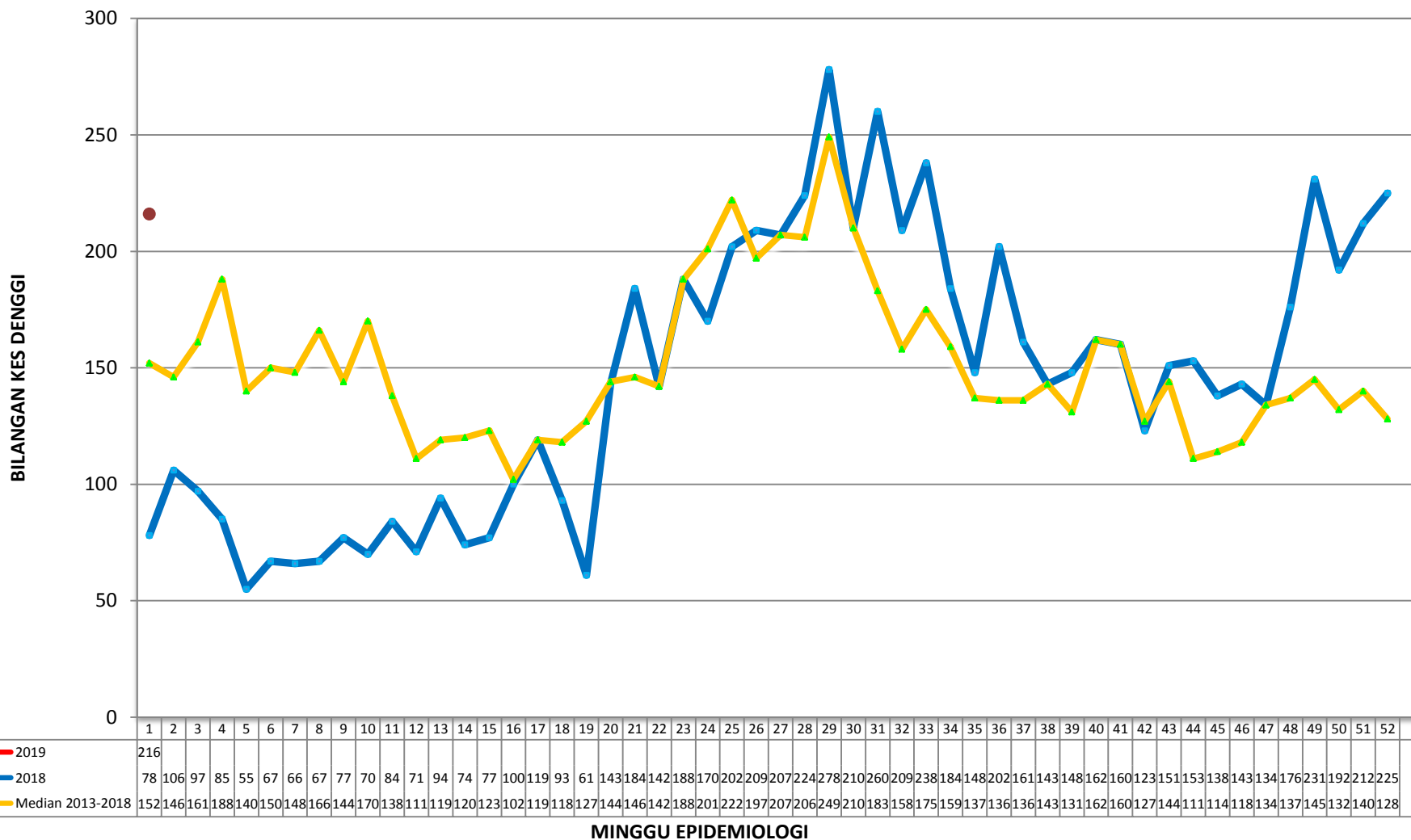

**TREN KUMULATIF WABAK, WTK/HOTSPOT DENGGI MENGIKUT MINGGU EPID
BAGI WILAYAH PERSEKUTUAN & PUTRAJAYA
BAGI TAHUN 2016, 2017, 2018 DAN 2019 BAGI ME01/2019**

