

SITUASI SEMASA
PENYAKIT BAWAAN VEKTOR DI KUALA LUMPUR DAN PUTRAJAYA
 Bagi Minggu Epid 5/2018 (28.1.2018 – 3.2.2018)

**JADUAL 1: PERBANDINGAN KUMULATIF KES DENGGI KUALA LUMPUR DAN PUTRAJAYA
 PADA MINGGU EPID 5/2018 (2017 VS. 2018)**

Bil.	Zon	Jumlah Kes		Perbezaan Kes	Perbezaan (%)
		Sehingga ME5/2017	Sehingga ME5/2018		
1	KL	683 (6)	404 (2)	-279	-40.8%
2	Putrajaya	43 (0)	17 (0)	-26	-60.5%
Kuala Lumpur & Putrajaya		726 (6)	421 (2)	-305	-42%

Nota: () Bilangan Kematian

Purata Kes Mingguan : 84

**JADUAL 2: KES DENGGI DILAPORKAN MENGIKUT PEJABAT KESIHATAN
 PADA MINGGU EPID 5/2018**

Bil.	Pejabat Kesihatan	Parlimen	Jumlah Kes				Jumlah Kes Sehingga Minggu 5/2018	Peratus (%) Kes
			Minggu 4/2018 21.01.2018 hingga 27.01.2018		Minggu 5/2018 28.01.2018 hingga 03.02.2018			
1	Cheras	Cheras	5	18	7	10	101 (0)	23.9 %
		Bdr Tun Razak	13		3			
2	Lembah Pantai	Lembah Pantai	4	13	3	7	50 (0)	11.9 %
		Bkt Bintang	4		3			
		Seputeh	5		1			
3	Kepong	Kepong	1	27	3	22	122 (0)	28.9 %
		Segambut	14		6			
		Batu	12		13			
4	Titiwangsa	Setiawangsa	6 (1)	23 (1)	3	13	131 (2)	31.1 %
		Titiwangsa	11		7			
		Wangsa Maju	6		3			
5	Putrajaya	Putrajaya	4	4	3	3	17 (0)	4 %
Kuala Lumpur & Putrajaya			85 (1)		55		421 (2)	

Nota: () Bilangan Kematian

JADUAL 3: KES DENGGI DI LAPORKAN PADA MINGGU EPID 5/2018

Bil.	Pejabat Kesihatan	Bilangan Kes dan Kematian dilaporkan		Jumlah terkumpul kes denggi sehingga ME 5/2017	Jumlah terkumpul kes denggi sehingga ME 5/2018	Perbezaan peratus kenaikan/ Penurunan kes pada minggu epid 2017 dan 2018 (+/-)	Kadar insiden 2018
		ME 04/2018 21.01.2018 hingga 27.01.2018	ME 05/2018 28.01.2018 hingga 03.02.2018				
1	Cheras (398,360)	18	10	126 (3)	101 (0)	- 19.8%	25
2	Lembah Pantai (311,760)	13	7	161 (0)	50 (0)	- 68.9%	16
3	Kepong (571,560)	27	22	153 (2)	122 (0)	- 20.3%	21
4	Titiwangsa (450,320)	23 (1)	13	243 (1)	131 (2)	- 46.1%	29
5	Putrajaya (85,500)	4	3	43 (0)	17 (0)	- 60.5%	20
Kuala Lumpur & Putrajaya (1,817,500)		85 (1)	55	726 (6)	421 (2)	- 42%	23

Nota: Kadar Insiden (IR) bagi tahun 2017 adalah 459
: () Bilangan Kematian

**JADUAL 4: BILANGAN WABAK DENGGI
DI KUALA LUMPUR DAN PUTRAJAYA PADA MINGGU EPID 5/2018**

Bil.	Pejabat Kesihatan	Bilangan Wabak Mengikut ME 5/2018		Kumulatif Wabak Sehingga ME 5/2018		Jumlah Wabak Sehingga Minggu 5/2018
		Wabak Terkawal	Wabak Tidak Terkawal ()	Wabak Terkawal	Wabak Tidak Terkawal ()	
1	CHERAS	5	0	18	0	18
2	LEMBAH PANTAI	4	0	6	0	6
3	KEPONG	7	1	18	1	19
4	TITIWANGSA	6	1 (1)	13	0	13
5	PUTRAJAYA	1	1	1	1	2
JUMLAH		23	3 (1)	56	2	58

Nota : 57 (0) : Kumulatif bilangan lokaliti wabak
: () Bilangan lokaliti hotspot

**JADUAL 5 : SENARAI LOKALITI WABAK DENGGI
DI KUALA LUMPUR DAN PUTRAJAYA PADA MINGGU EPID 5/2018**

Bil	Pejabat Kesihatan	Parlimen	Lokaliti	Jum. Kes	Tempoh Wabak Berlaku (Hari)	Status	
1.	CHERAS	CHERAS	KG.CHERAS BARU C (JLN 1-6,22-28,30,22A,26,28A,28B,29A))	3	11	WT	
2.		BANDAR TUN RAZAK	JALAN MAKMUR	2	8	WT	
3.			PPR DESA TUN RAZAK	3	24	WT	
4.			BDR SRI PERMAISURI (CENGAL KONDO)	3	19	WT	
5.			PANGSAPURI PERMAI	2	10	WT	
6.	LEMBAH PANTAI	BUKIT BINTANG	BISTARI CONDO JLN PUTRA	2	4	WT	
7.		LEMBAH PANTAI	TAMAN SRI SENTOSA (FLAT TMN SRI SENTOSA BLOK NO. 43-93)	3	21	WT	
8.		SEPUTEH	KUCHAI AVENUE - JLN KUCHAI MAJU	3	18	WT	
9.			RUMAH KEDAI KUCHAI ENT PARK - JLN 5/116B & SBHG JLN KUCHAI MAJU 13	2	13	WT	
10.	KEPONG	KEPONG	TAMAN PUSAT KEPONG (RUMAH KEDAI 4 TINGKAT - JALAN 9/40 - 10/40)	2	6	WT	
11.		SEGAMBUT		TAMAN MEGAH (JLN UDANG PASIR TERES (19-39), JLN UDANG GERAGAU, JLN UDANG GANTUNG 3.	2	0	WB
12.				BANDAR MENJALARA (PLAZA MANJALARA)	2	11	WT
13.				TAMAN KOK LIAN (JLN SELINGSING 1-49), JLN MANJOI 3,4,5,6(2-66)	7	28	WTK
14.				TAMAN CUEPACS (JLN UDANG GANTUNG,1,2,3)(JLN&LRG UDANG PASIR 1,2,)	3	13	WT
15.				SRI INTAN KONDO 2	3	13	WT
16.		BATU		FLAT DBKL BANDAR BARU SENTUL (BLOK 73,75,77,79)	4	5	WT
17.				PPR BATU MUDA (BLOK E, F DAN G)	3	8	WT
18.		TITIWANGSA	SETIAWANGSA	DESA SETIAWIRA (BLOK A - BLOK F)	12	40	HS
19.			TAMAN SRI RAMPAI F (JLN 47/26 - 66/26)PURI PERMAI	2	8	WT	
20.	TITIWANGSA			KAMPUNG BARU (KG MASJID 1)	3	6	WT
21.				PPR LAKSAMANA (A/B/C)	3	19	WT
22.				TAMAN MALURI (PERTIWI INDAH APPT)	2	11	WT
23.	WANGSA MAJU			TAMAN MELATI (JLN TMN MELATI 1 -7 & PERSIARAN TAMAN MELATI)	2	2	WT
24.				SEK 1 W/MAJU BLOK A	2	11	WT
25.	PUTRAJAYA	PUTRAJAYA	PRESINT 11 - JALAN P11C/8-C/9	2	5	WT	
26.			PRESINT 11 - JALAN P11C/14-C/16	4	22	WTK	

Nota :

- : Lokaliti hotspot
- : Wabak baru pada minggu epid semasa
- : Wabak Tidak Terkawal
- : Wabak Tamat

Disediakan oleh: Cawangan Penyakit Bawaan Vektor Jabatan Kesihatan WP Kuala Lumpur dan Putrajaya
Disemak dan : Ketua Penolong Pengarah Kanan (Vektor)
disahkan oleh Jabatan Kesihatan WP Kuala Lumpur dan Putrajaya
Tarikh : 4 Februari 2018

TREND KES DENGGI MENGIKUT MINGGU EPID BAGI WILAYAH PERSEKUTUAN & PUTRAJAYA BAGI TAHUN 2017 DAN 2018 BAGI ME5/2018

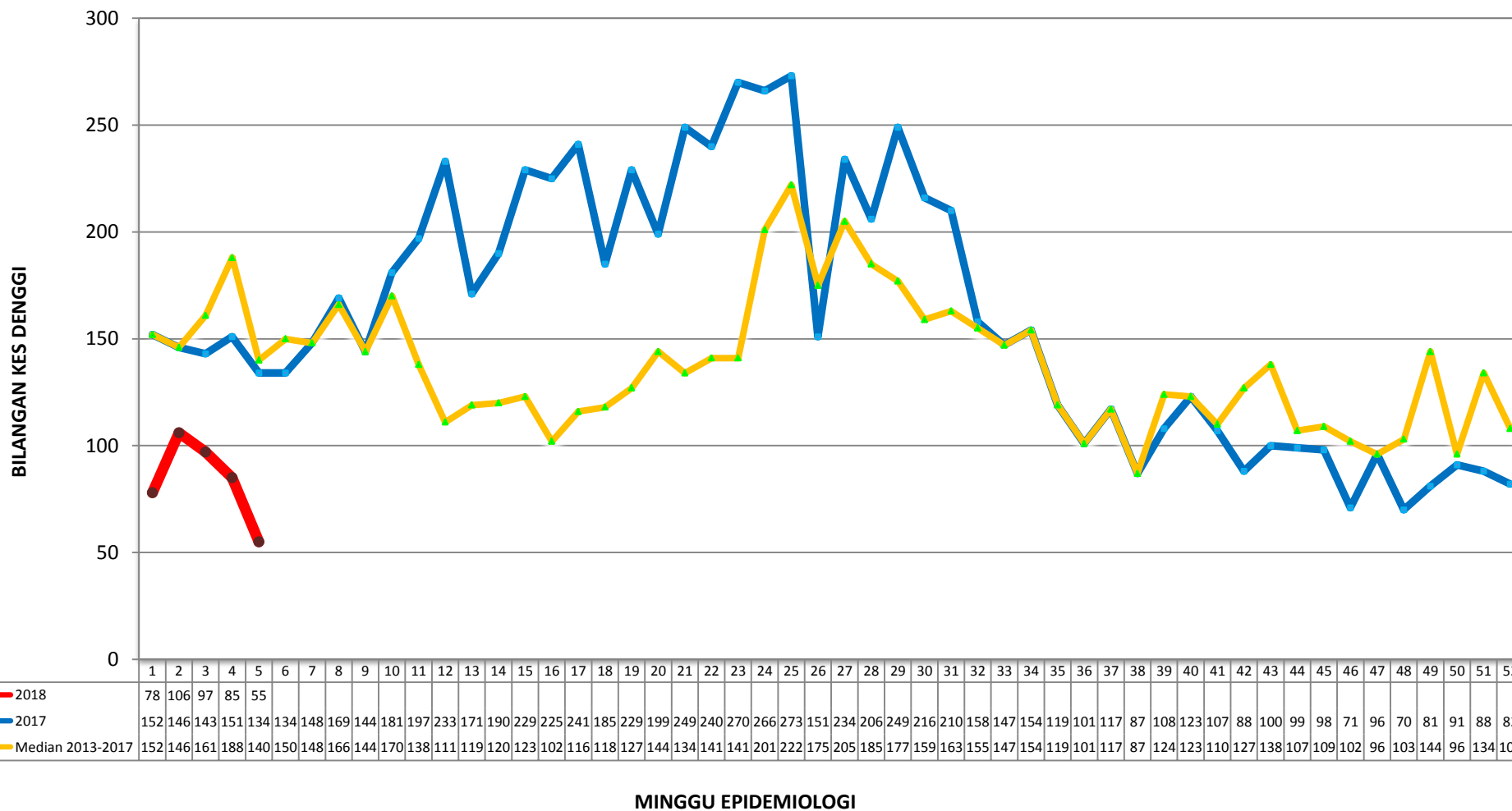

**TREN KUMULATIF WABAK, WTK/HOTSPOT DENGGI MENGIKUT MINGGU EPID
BAGI WILAYAH PERSEKUTUAN & PUTRAJAYA
BAGI TAHUN 2016, 2017 DAN 2018 BAGI ME5/2018**

