

SITUASI SEMASA
PENYAKIT BAWAAN VEKTOR DI KUALA LUMPUR DAN PUTRAJAYA
 Bagi Minggu Epid 4/2018 (21.1.2018 - 27.01.2018)

**JADUAL 1: PERBANDINGAN KUMULATIF KES DENGGI KUALA LUMPUR DAN PUTRAJAYA
 PADA MINGGU EPID 4/2018 (2017 VS. 2018)**

Bil.	Zon	Jumlah Kes		Perbezaan Kes	Perbezaan (%)
		Sehingga ME4/2017	Sehingga ME4/2018		
1	KL	557 (5)	352 (2)	-205	-36.8%
2	Putrajaya	35 (0)	14 (0)	-21	-60.0%
Kuala Lumpur & Putrajaya		592 (5)	366 (2)	-226	-38.2%

Nota: () Bilangan Kematian

Purata Kes Mingguan : 91

**JADUAL 2: KES DENGGI DILAPORKAN MENGIKUT PEJABAT KESIHATAN
 PADA MINGGU EPID 4/2018**

Bil.	Pejabat Kesihatan	Parlimen	Jumlah Kes				Jumlah Kes Sehingga Minggu 4/2018	Peratus (%) Kes
			Minggu 3/2018 14.01.2018 hingga 20.01.2018		Minggu 4/2018 21.01.2018 hingga 27.01.2018			
1	Cheras	Cheras	8	24	5	18	91 (0)	24.9 %
		Bdr Tun Razak	16		13			
2	Lembah Pantai	Lembah Pantai	4	9	4	13	43 (0)	11.7 %
		Bkt Bintang	2		4			
		Seputeh	3		5			
3	Kepong	Kepong	4	29	1	27	100 (0)	27.3 %
		Segambut	12		14			
		Batu	13		12			
4	Titiwangsa	Setiawangsa	16	32	6 (1)	23 (1)	118 (2)	32.2 %
		Titiwangsa	13		11			
		Wangsa Maju	3		6			
5	Putrajaya	Putrajaya	3	3	4	4	14 (0)	3.8 %
Kuala Lumpur & Putrajaya			97		85 (1)		366 (2)	

Nota: () Bilangan Kematian

JADUAL 3: KES DENGGI DI LAPORKAN PADA MINGGU EPID 4/2018

Bil.	Pejabat Kesihatan	Bilangan Kes dan Kematian dilaporkan		Jumlah terkumpul kes denggi sehingga ME 4/2017	Jumlah terkumpul kes denggi sehingga ME 4/2018	Perbezaan peratus kenaikan/ Penurunan kes pada minggu epid 2017 dan 2018 (+/-)	Kadar insiden 2018
		ME 03/2018 14.01.2018 hingga 20.01.2018	ME 04/2018 21.01.2018 hingga 27.01.2018				
1	Cheras (398,360)	24	18	92 (3)	91 (0)	- 1.1%	23
2	Lembah Pantai (311,760)	9	13	125 (0)	43 (0)	- 65.6%	14
3	Kepong (571,560)	29	27	125 (2)	100 (0)	- 20.0%	17
4	Titiwangsa (450,320)	32	23 (1)	215 (0)	118 (2)	- 45.1%	26
5	Putrajaya (85,500)	3	4	35 (0)	14 (0)	- 60.0%	16
Kuala Lumpur & Putrajaya (1,817,500)		97	85 (1)	592 (5)	366 (2)	- 38.2%	20

Nota: Kadar Insiden (IR) bagi tahun 2017 adalah 459
: () Bilangan Kematian

**JADUAL 4: BILANGAN WABAK DENGGI
DI KUALA LUMPUR DAN PUTRAJAYA PADA MINGGU EPID 4/2018**

Bil.	Pejabat Kesihatan	Bilangan Wabak Mengikut ME 4/2018		Kumulatif Wabak Sehingga ME 4/2018		Jumlah Wabak Sehingga Minggu 4/2018
		Wabak Terkawal	Wabak Tidak Terkawal ()	Wabak Terkawal	Wabak Tidak Terkawal ()	
1	CHERAS	10	0	18	0	18
2	LEMBAH PANTAI	4	0	5	0	5
3	KEPONG	7	1	15	1	16
4	TITIWANGSA	7	2 (2)	11	2 (2)	13 (2)
5	PUTRAJAYA	1	0	1	0	1
JUMLAH		29	3 (2)	50	3 (2)	53 (2)

Nota : 51 (0) : Kumulatif bilangan lokaliti wabak
: () Bilangan lokaliti hotspot

**JADUAL 5 : SENARAI LOKALITI WABAK DENGGI
DI KUALA LUMPUR DAN PUTRAJAYA PADA MINGGU EPID 4/2018**

Bil	Pejabat Kesihatan	Parlimen	Lokaliti	Jum. Kes	Tempoh Wabak Berlaku (Hari)	Status
1.	CHERAS	CHERAS	PUDU IMPIAN 1	3	12	WT
2.			KG.CHERAS BARU C (JLN 1-6,22-28,30,22A,26,28A,28B,29A))	2	4	WT
3.		BANDAR TUN RAZAK	JALAN MAKMUR	2	1	WT
4.			ASRAMA SMAIWP	5	12	WT
5.			BAYU TASIK CONDO 2	3	22	WT
6.			DESA TASIK AWAM(BLOK 2,4,6)	4	17	WT
7.			PPR DESA TUN RAZAK	3	17	WT
8.			FLAT SRI PENARA	4	16	WT
9.			BDR SRI PERMAISURI (CENGAL KONDO)	3	12	WT
10.			PANGSAPURI PERMAI	2	3	WT
11.	LEMBAH PANTAI	LEMBAH PANTAI	TAMAN SRI SENTOSA (FLAT TMN SRI SENTOSA BLOK NO. 43-93)	3	14	WT
12.		SEPUTEH	IRIS APPARTMENT FASA 1 (A&B))	2	10	WT
13.			KUCHAI AVENUE - JLN KUCHAI MAJU	3	11	WT
14.			RUMAH KEDAI KUCHAI ENT PARK - JLN 5/116B & SBHG JLN KUCHAI MAJU 13	2	6	WT
15.	KEPONG	SEGAMBUT	BANDAR MENJALARA (PLAZA MANJALARA)	2	4	WT
16.			TAMAN KOK LIAN (JLN SELINGSING 1-49), JLN MANJOI 3,4,5,6(2-66)	7	21	WTK
17.			TAMAN SRI KUCHING (FLAT TAMAN SRI KUCHING BLOK P,Q,R,S,T,U (JALAN MATANG 1)	2	11	WT
18.			TAMAN CUEPACS (JLN UDANG GANTUNG,1,2,3)(JLN&LRG UDANG PASIR 1,2,)	3	6	WT
19.			SRI INTAN KONDO 2	2	6	WT
20.		BATU	PPR BATU MUDA (BLOK E, F DAN G)	2	1	WT
21.			FLAT SENTUL UTAMA	3	15	WT
22.			TAMAN TASIK INDAH (JALAN TASIK INDAH 1-7)	4	9	WT
23.	TITIWANGSA	SETIAWANGSA	DESA SETIAWIRA (BLOK A - BLOK F)	12	33	HS
24.			SEK 10 WANGSA MAJU (BLOK C1-C10)	2	10	WT
25.			TAMAN SRI RAMPAI F (JLN 47/26 - 66/26)PURI PERMAI	2	1	WT
26.		TITIWANGSA	KG BARU (FLAT PKNS)	13	35	HS
27.			KG DATUK KERAMAT (LORONG KERAMAT 13-22)	2	13	WT
28.			PPR LAKSAMANA (A/B/C)	3	12	WT
29.			KG DATO KERAMAT (PERSIARAN KERAMAT HUJUNG)	2	8	WT
30.			TAMAN MALURI (PERTIWI INDAH APPT)	2	4	WT
31.			WANGSA MAJU	SEK 1 W/MAJU BLOK A	2	4
32.		PUTRAJAYA	PUTRAJAYA	PRESINT 11 - JALAN P11C/14-C/16	3	15

Nota :

- : Lokaliti hotspot
- : Wabak baru pada minggu epid semasa
- : Wabak Tidak Terkawal
- : Wabak Tamat

Disediakan oleh: Cawangan Penyakit Bawaan Vektor Jabatan Kesihatan WP Kuala Lumpur dan Putrajaya
Disemak dan disahkan oleh : Ketua Penolong Pengarah Kanan (Vektor)
 Jabatan Kesihatan WP Kuala Lumpur dan Putrajaya
Tarikh : 28 Januari 2018

TREND KES DENGGI MENGIKUT MINGGU EPID BAGI WILAYAH PERSEKUTUAN & PUTRAJAYA BAGI TAHUN 2017 DAN 2018 BAGI ME4/2018

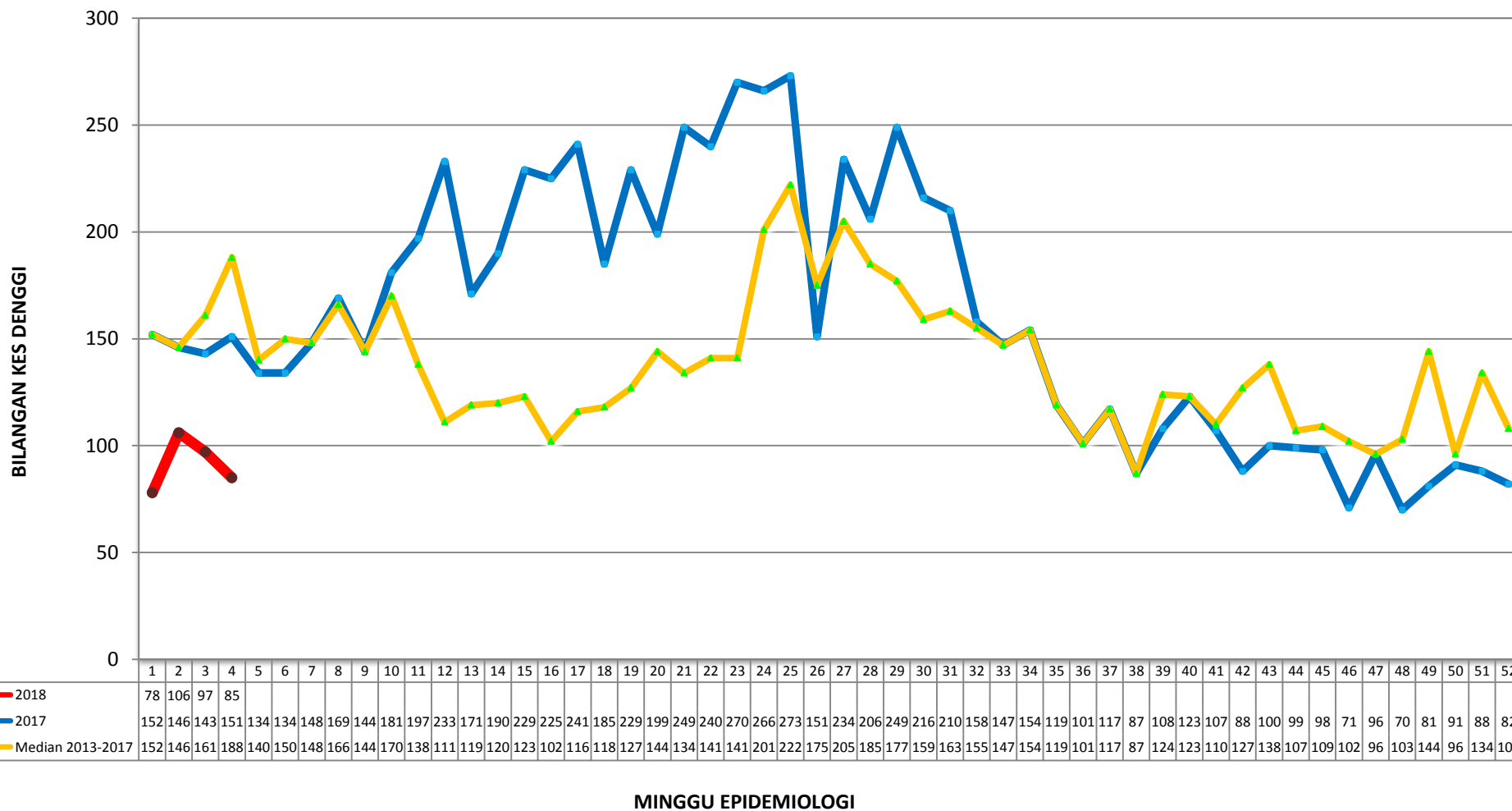

**TREN KUMULATIF WABAK, WTK/HOTSPOT DENGGI MENGIKUT MINGGU EPID
BAGI WILAYAH PERSEKUTUAN & PUTRAJAYA
BAGI TAHUN 2016, 2017 DAN 2018 BAGI ME4/2018**

