

SITUASI SEMASA
PENYAKIT BAWAAN VEKTOR DI KUALA LUMPUR DAN PUTRAJAYA
 Bagi Minggu Epid 42/2018 (14.10.2018 – 20.10.2018)

**JADUAL 1: PERBANDINGAN KUMULATIF KES DENGGI KUALA LUMPUR DAN PUTRAJAYA
 PADA MINGGU EPID 42/2018 (2017 VS. 2018)**

Bil.	Zon	Jumlah Kes		Perbezaan Kes	Perbezaan (%)
		Sehingga ME42/2017	Sehingga ME42/2018		
1	KL	6952 (18)	5530 (8)	-1422	-20.5%
2	Putrajaya	522 (1)	306 (0)	-216	-41.4%
Kuala Lumpur & Putrajaya		7474 (19)	5836 (8)	-1638	-21.9%

Nota: () Bilangan Kematian

Purata Kes Mingguan : 139

**JADUAL 2: KES DENGGI DILAPORKAN MENGIKUT PEJABAT KESIHATAN
 PADA MINGGU EPID 42/2018**

Bil.	Pejabat Kesihatan	Parlimen	Jumlah Kes				Jumlah Kes Sehingga Minggu 42/2018	Peratus (%) Kes
			Minggu 41/2018 07.10.2018 hingga 13.10.2018		Minggu 42/2018 14.10.2018 hingga 20.10.2018			
1	Cheras	Cheras	4	20	5	24	1370 (2)	23.4%
		Bdr Tun Razak	16		19			
2	Lembah Pantai	Lembah Pantai	7	37	4	20	1194 (1)	20.5%
		Bkt Bintang	9		4			
		Seputeh	21		12			
3	Kepong	Kepong	5	44	14	33	1423 (2)	24.3%
		Segambut	25		14			
		Batu	14		5			
4	Titiwangsa	Setiawangsa	16	52 (1)	18	38	1543 (3)	26.4%
		Titiwangsa	18 (1)		9			
		Wangsa Maju	18		11			
5	Putrajaya	Putrajaya	7	7	8	8	306	5.2%
Kuala Lumpur & Putrajaya			160 (1)		123		5836 (8)	

Nota: () Bilangan Kematian

JADUAL 3: KES DENGGI DI LAPORKAN PADA MINGGU EPID 42/2018

Bil.	Pejabat Kesihatan	Bilangan Kes dan Kematian dilaporkan		Jumlah terkumpul kes denggi sehingga ME 42/2017	Jumlah terkumpul kes denggi sehingga ME 42/2018	Perbezaan peratus kenaikan/ Penurunan kes pada minggu epid 2017 dan 2018 (+/-)	Kadar insiden 2018
		ME 41/2018 30.09.2018 hingga 13.10.2018	ME 42/2018 14.10.2018 hingga 20.10.2018				
1	Cheras (398,360)	20	24	2609 (7)	1370 (2)	-47.5%	344
2	Lembah Pantai (311,760)	37	20	1078 (3)	1194 (1)	10.8%	383
3	Kepong (571,560)	44	33	1356 (4)	1423 (2)	4.9%	249
4	Titiwangsa (450,320)	52 (1)	38	1909 (4)	1543 (3)	-19.2%	343
5	Putrajaya (85,500)	7	8	522 (1)	306 (0)	-41.4%	358
Kuala Lumpur & Putrajaya (1,817,500)		160 (1)	123	7474 (19)	5836 (8)	-21.9%	321

Nota: Kadar Insiden (IR) bagi tahun 2017 adalah 406
: () Bilangan Kematian

**JADUAL 4: BILANGAN WABAK DENGGI
DI KUALA LUMPUR DAN PUTRAJAYA PADA MINGGU EPID 42/2018**

Bil.	Pejabat Kesihatan	Bilangan Wabak Mengikut ME 42/2018		Kumulatif Wabak Sehingga ME 42/2018		Jumlah Wabak Sehingga Minggu 42/2018
		Wabak Terkawal	Wabak Tidak Terkawal ()	Wabak Terkawal	Wabak Tidak Terkawal ()	
1	CHERAS	9	3 (2)	168	40 (32)	208 (32)
2	LEMBAH PANTAI	6	1 (0)	142	13 (9)	155 (9)
3	KEPONG	13	1 (1)	186	21 (17)	207 (16)
4	TITIWANGSA	13	3 (1)	244	12 (10)	256 (10)
5	PUTRAJAYA	3	0	40	6 (5)	46 (5)
JUMLAH		44	8 (4)	780	92 (73)	872 (73)

Nota : 612 (47) : Kumulatif bilangan lokaliti wabak
: () Bilangan lokaliti hotspot

**JADUAL 5 : SENARAI LOKALITI WABAK DENGGI
DI KUALA LUMPUR DAN PUTRAJAYA PADA MINGGU EPID 42/2018**

Bil	Pejabat Kesihatan	Parlimen	Lokaliti	Jum. Kes	Tempoh Wabak Berlaku (Hari)	Status
1.	CHERAS	CHERAS	JALAN LOKE YEW (JLN PAUH & JLN GAJUS)	2	11	WT
2.			FLAT SRI SARAWAK	4	4	WT
3.		BANDAR TUN RAZAK	APARTMENT CEMARA	2	0	WT
4.			BAYU TASIK CONDO 1	2	2	WT
5.			KEM SG.BESI (JALAN LABUAN)	39	99	HS
6.			PPR DESA TUN RAZAK	19	67	HS
7.			TASIK HEIGHT APPT	9	24	WTK
8.			FLAT SRI PENARA	4	25	WT
9.			JALAN IKHLAS	2	12	WT
10.			ASRAMA HUKM	4	8	WT
11.			KG.MALAYSIA RAYA (JLN PAUH KIJANG,JLN PAUH PIPIT,JLN PAUH PUNGAH,JLN PAUH PASIR)	2	8	WT
12.			DESA TASIK AWAM(BLOK 2,4,6)	2	4	WT
13.	LEMBAH PANTAI	LEMBAH PANTAI	DESA AMAN 2 (PDRM)	2	9	WT
14.		BUKIT BINTANG	JALAN HORLEY	2	11	WT
15.		SEPUTEH	JALIL DAMAI APARTMENT	2	1	WT
16.			TAMAN SRI PETALING H4-SBHG JLN PIKRAMA,LRG PIKRAMA 1-5	8	26	WTK
17.			SRI JALIL HOMES (JALAN SRI JALIL)	4	19	WT
18.			FLAT TAMAN SALAK SELATAN (BLOK 4-5)	3	14	WT
19.		BTR - JALIL SUTERA (SBHGN JLN JALIL SUTERA, SBHGN JLN SUTERA 4 - JLN SUTERA 7)	3	4	WT	
20.	KEPONG	KEPONG	FLAT MUTIARA FADASON (BLOK A,B,C)	2	2	WT
21.			PPR PEKAN KEPONG (BLOK A, B DAN C)	6	37	HS
22.			KG. MELAYU KEPONG (JALAN 14/1-17/1)	2	9	WT
23.		SEGAMBUT	TAMAN SRI SINAR (PLAZA SINAR)	7	15	WT
24.			TAMAN PRIMA IMPIAN (JLN PRIMA IMPIAN 1 HINGGA 4)	2	12	WT
25.			RUMAH KONGSI (TAPAK BINA UNITED POINT)	2	9	WT
26.			BANDAR MANJALARA (JALAN 26-29/62B)	2	5	WT
27.			TAMAN SEGAMBUT MUDA (JALAN 1-4/60C, 1/60B)	2	5	WT
28.			KUARTERS INSTITUT PENDIDIKAN JALAN LEONG YEW KOH (TTDI)	3	5	WT
29.			TAMAN BUKIT MALURI (JALAN BURUNG GARUDA)	2	5	WT
30.		BATU	ANJUNG VILLA CONDOMINIUM	6	22	WT
31.			PANGSAPURI MAWAR	2	13	WT
32.			TAMAN WAHYU (JALAN SIBU - JALAN SIBU 5)	2	9	WT
33.	FLAT BANDAR BARU SENTUL (BLOK 81, 83, 85, 87, 89)		2	5	WT	

Bil	Pejabat Kesihatan	Parlimen	Lokaliti	Jum. Kes	Tempoh Wabak Berlaku (Hari)	Status	
34.	TITIWANGSA	SETIAWANGSA	TAMAN AIR PANAS (JALAN AYER HITAM)	2	12	WT	
35.			SEASON GARDEN RESIDENCE	3	8	WT	
36.			TAMAN SETIAWANGSA (JALAN SETIAWANGSA 16-23)	2	7	WT	
37.			KOMPLEKS PERUMAHAN TENGGU OSMAN JIWA (JALAN PAHLAWAN)	2	5	WT	
38.			PPR SRI SEMARAK	3	16	WT	
39.			DESA TUN HUSSEIN ONN (BLOK C1 - C5)	4	2	WT	
40.			KEDIAMAN SISWA JAYA UTM(JLN REJANG 4)	2	3	WT	
41.			TITIWANGSA	TITIWANGSA	DESA PASIFIK AMPANG (PERUMAHAN ATM)	22	41
42.		GURNEY HEIGHT KONDO (JLN GURNEY KIRI 1)			17	25	WTK
43.		FLAT TAMAN MALURI 1 / 2 / 3			2	13	WT
44.		M CITY JALAN AMPANG61			3	10	WT
45.		WANGSA MAJU	WANGSA MAJU	KEM WARDIEBURN (BLOK G)	12	30	WTK
46.				TERATAI MEWAH APPARTMENT	2	11	WT
47.				PPR GOMBAK SETIA	2	12	WT
48.				JALAN GOMBAK BATU 4 3/4	2	8	WT
49.				FLAT DANAU KOTA (BLOK A,B,C)	2	2	WT
50.		PUTRAJAYA	PUTRAJAYA	PRESINT 11 - JALAN P11C/6-C/7	2	1	WT
51.				PRESINT 11 - PARCEL ZON 6B	3	16	WT
52.				PRESINT 15 - PARCEL 15-12B	5	15	WT

Nota :

- : Lokaliti hotspot
- : Wabak baru pada minggu epid semasa
- : Wabak Tidak Terkawal
- : Wabak Tamat

Disediakan oleh : Cawangan Penyakit Bawaan Vektor Jabatan Kesihatan WP Kuala Lumpur dan Putrajaya
Disemak dan : Ketua Penolong Pengarah Kanan (Vektor)
isahkan oleh : Jabatan Kesihatan WP Kuala Lumpur dan Putrajaya
Tarikh : 21 Oktober 2018

TREND KES DENGGI MENGIKUT MINGGU EPID BAGI WILAYAH PERSEKUTUAN & PUTRAJAYA BAGI TAHUN 2017 DAN 2018 BAGI ME42/2018

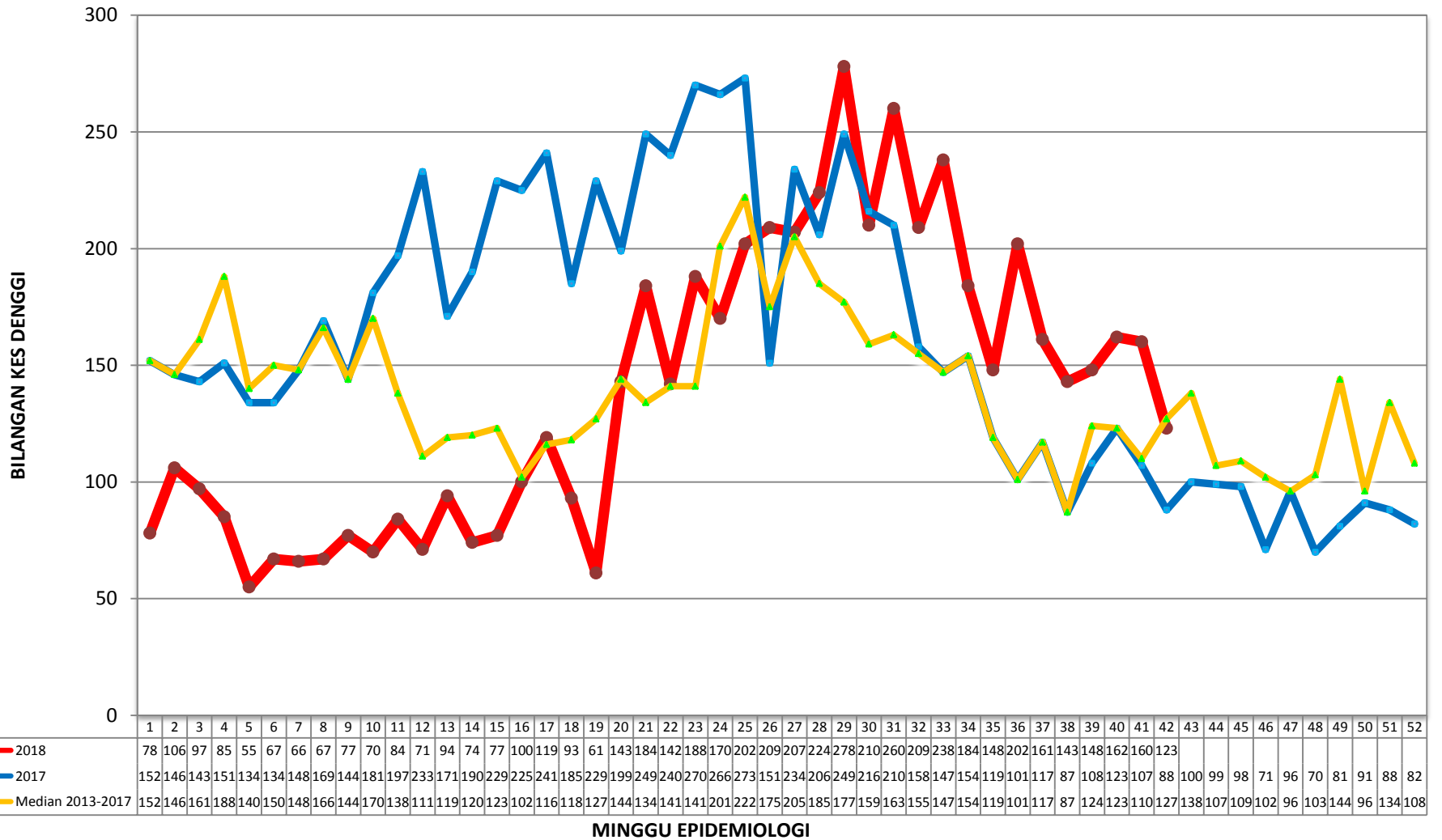

**TREN KUMULATIF WABAK, WTK/HOTSPOT DENGGI MENGIKUT MINGGU EPID
BAGI WILAYAH PERSEKUTUAN & PUTRAJAYA
BAGI TAHUN 2016, 2017 DAN 2018 BAGI ME42/2018**

