

SITUASI SEMASA
PENYAKIT BAWAAN VEKTOR DI KUALA LUMPUR DAN PUTRAJAYA
 Bagi Minggu Epid 3/2018 (14.1.2018 - 20.01.2018)

**JADUAL 1: PERBANDINGAN KUMULATIF KES DENGGI KUALA LUMPUR DAN PUTRAJAYA
 PADA MINGGU EPID 3/2018 (2017 VS. 2018)**

Bil.	Zon	Jumlah Kes		Perbezaan Kes	Perbezaan (%)
		Sehingga ME3/2017	Sehingga ME3/2018		
1	KL	418 (2)	271 (1)	-147	-35.2%
2	Putrajaya	23 (0)	10 (0)	-13	-56.5%
Kuala Lumpur & Putrajaya		441 (2)	281 (1)	-160	-36.3%

Nota: () Bilangan Kematian

Purata Kes Mingguan : 94

**JADUAL 2: KES DENGGI DILAPORKAN MENGIKUT PEJABAT KESIHATAN
 PADA MINGGU EPID 3/2018**

Bil.	Pejabat Kesihatan	Parlimen	Jumlah Kes				Jumlah Kes Sehingga Minggu 3/2018	Peratus (%) Kes
			Minggu 2/2018 07.01.2018 hingga 13.01.2018		Minggu 3/2018 14.01.2018 hingga 20.01.2018			
1	Cheras	Cheras	7	33	8	24	73 (0)	25.9 %
		Bdr Tun Razak	26		16			
2	Lembah Pantai	Lembah Pantai	3	11	4	9	30 (0)	10.7 %
		Bkt Bintang	4		2			
		Seputeh	4		3			
3	Kepong	Kepong	4	25	4	29	73 (0)	25.9 %
		Segambut	8		12			
		Batu	13		13			
4	Titiwangsa	Setiawangsa	5	33	16	32	95 (1)	33.8 %
		Titiwangsa	22		13			
		Wangsa Maju	6		3			
5	Putrajaya	Putrajaya	4	4	3	3	10 (0)	3.5 %
Kuala Lumpur & Putrajaya			106		97		281 (1)	

Nota: () Bilangan Kematian

JADUAL 3: KES DENGGI DI LAPORKAN PADA MINGGU EPID 3/2018

Bil.	Pejabat Kesihatan	Bilangan Kes dan Kematian dilaporkan		Jumlah terkumpul kes denggi sehingga ME 3/2017	Jumlah terkumpul kes denggi sehingga ME 3/2018	Perbezaan peratus kenaikan/ Penurunan kes pada minggu epid 2017 dan 2018 (+/-)	Kadar insiden 2018
		ME 02/2018 07.01.2018 hingga 13.01.2018	ME 03/2018 14.01.2018 hingga 20.01.2018				
1	Cheras (398,360)	33	24	66 (1)	73 (0)	+ 10.6%	18
2	Lembah Pantai (311,760)	11	9	90 (0)	30 (0)	- 66.7%	10
3	Kepong (571,560)	25	29	99 (1)	73 (0)	- 26.3%	13
4	Titiwangsa (450,320)	33	32	163 (0)	95 (1)	- 41.7%	21
5	Putrajaya (85,500)	4	3	23 (0)	10 (0)	- 56.5%	12
Kuala Lumpur & Putrajaya (1,817,500)		106	97	441 (2)	281 (1)	- 36.3%	15

Nota: Kadar Insiden (IR) bagi tahun 2017 adalah 459
: () Bilangan Kematian

**JADUAL 4: BILANGAN WABAK DENGGI
DI KUALA LUMPUR DAN PUTRAJAYA PADA MINGGU EPID 3/2018**





Bil.	Pejabat Kesihatan	Bilangan Wabak Mengikut ME 3/2018		Kumulatif Wabak Sehingga ME 3/2018		Jumlah Wabak Sehingga Minggu 3/2018
		Wabak Terkawal	Wabak Tidak Terkawal ()	Wabak Terkawal	Wabak Tidak Terkawal ()	
1	CHERAS	13	0	15	0	15
2	LEMBAH PANTAI	3	0	4	0	4
3	KEPONG	6	0	12	0	12
4	TITIWANGSA	8	2	8	0	8
5	PUTRAJAYA	1	0	1	0	1
JUMLAH		31	2	40	0	40

Nota : 40 (0): Kumulatif bilangan lokaliti wabak
: () Bilangan lokaliti hotspot

**JADUAL 5 : SENARAI LOKALITI WABAK DENGGI
DI KUALA LUMPUR DAN PUTRAJAYA PADA MINGGU EPID 3/2018**

Bil	Pejabat Kesihatan	Parlimen	Lokaliti	Jum. Kes	Tempoh Wabak Berlaku (Hari)	Status
1.	CHERAS	CHERAS	FLAT SRI SELANGOR	2	11	WT
2.			PPR SRI ALAM A (BLOK 1 - BLOK 5)	2	11	WT
3.		BANDAR TUN RAZAK	ASRAMA SMAIWP	5	5	WT
4.			BDR SRI PERMAISURI (CENGAL KONDO)	2	5	WT
5.			PUDU IMPIAN 1	3	5	WT
6.			FLAT SRI PENARA	4	9	WT
7.			BAYU TASIK CONDO 2	3	15	WT
8.			P/PURI KOS RENDAH BDR TASIK SELATAN (BLOK A - E)	2	11	WT
9.			VILLA LAMAN TASIK	2	11	WT
10.			DESA TASIK AWAM (BLOK 2,4,6)	2	10	WT
11.			PPR DESA TUN RAZAK	2	10	WT
12.			JALAN MEWAH	2	9	WT
13.			APARTMENT CEMARA	2	9	WT
14.	LEMBAH PANTAI	LEMBAH PANTAI	TAMAN SRI SENTOSA (FLAT TMN SRI SENTOSA BLOK NO. 43-93)	2	7	WT
15.		SEPUTEH	IRIS APPARTMENT FASA 1 (A&B))	2	3	WT
16.			KUCHAI AVENUE - JLN KUCHAI MAJU	2	4	WT
17.	KEPONG	SEGAMBUT	TAMAN SRI KUCHING (FLAT TAMAN SRI KUCHING BLOK P,Q,R,S,T,U (JALAN MATANG 1)	2	4	WT
18.			TAMAN KOK LIAN (JLN SELINGSING 1-49), JLN MANJOI 3,4,5,6(2-66)	4	14	WT
19.		BATU	TAMAN TASIK INDAH (JALAN TASIK INDAH 1-7)	4	2	WB
20.			FLAT SENTUL UTAMA	3	15	WT
21.			PPR BATU MUDA (BLOK E, F DAN G)	2	13	WT
22.			FLAT NEGERI SEMBILAN	2	11	WT
23.	TITIWANGSA	SETIAWANGSA	SEK 10 WANGSA MAJU (BLOK C1-C10)	2	3	WT
24.			DESA SETIAWIRA (BLOK A - BLOK F)	10	26	WTK
25.			LEMBAH KERAMAT JALAN AU 5D	4	24	WT
26.		TITIWANGSA	KAMPUNG BARU (KG. PAYA 1)	2	7	WT
27.			KG DATUK KERAMAT (LORONG KERAMAT 13-22)	2	6	WT
28.			PPR LAKSAMANA (A/B/C)	2	5	WT
29.			KG DATO KERAMAT (PERSIARAN KERAMAT HUJUNG)	2	1	WT
30.			KG BARU (FLAT PKNS)	12	28	WTK
31.			KAMPUNG BARU (KG MASJID 1)	2	10	WT
32.			RESIDENSI PANDAN MAS	2	10	WT
33.	PUTRAJAYA	PUTRAJAYA	PRESINT 11 - JALAN P11C/14-C/16	2	8	WT

Nota :

	: Lokaliti hotspot
	: Wabak baru pada minggu epid semasa
	: Wabak Tidak Terkawal
	: Wabak Tamat

Disediakan oleh: Cawangan Penyakit Bawaan Vektor Jabatan Kesihatan WP Kuala Lumpur dan Putrajaya
Disemak dan disahkan oleh : Ketua Penolong Pengarah Kanan (Vektor)
Tarikh : Jabatan Kesihatan WP Kuala Lumpur dan Putrajaya
 21 Januari 2018

TREND KES DENGGI MENGIKUT MINGGU EPID BAGI WILAYAH PERSEKUTUAN & PUTRAJAYA BAGI TAHUN 2017 DAN 2018 BAGI ME3/2018

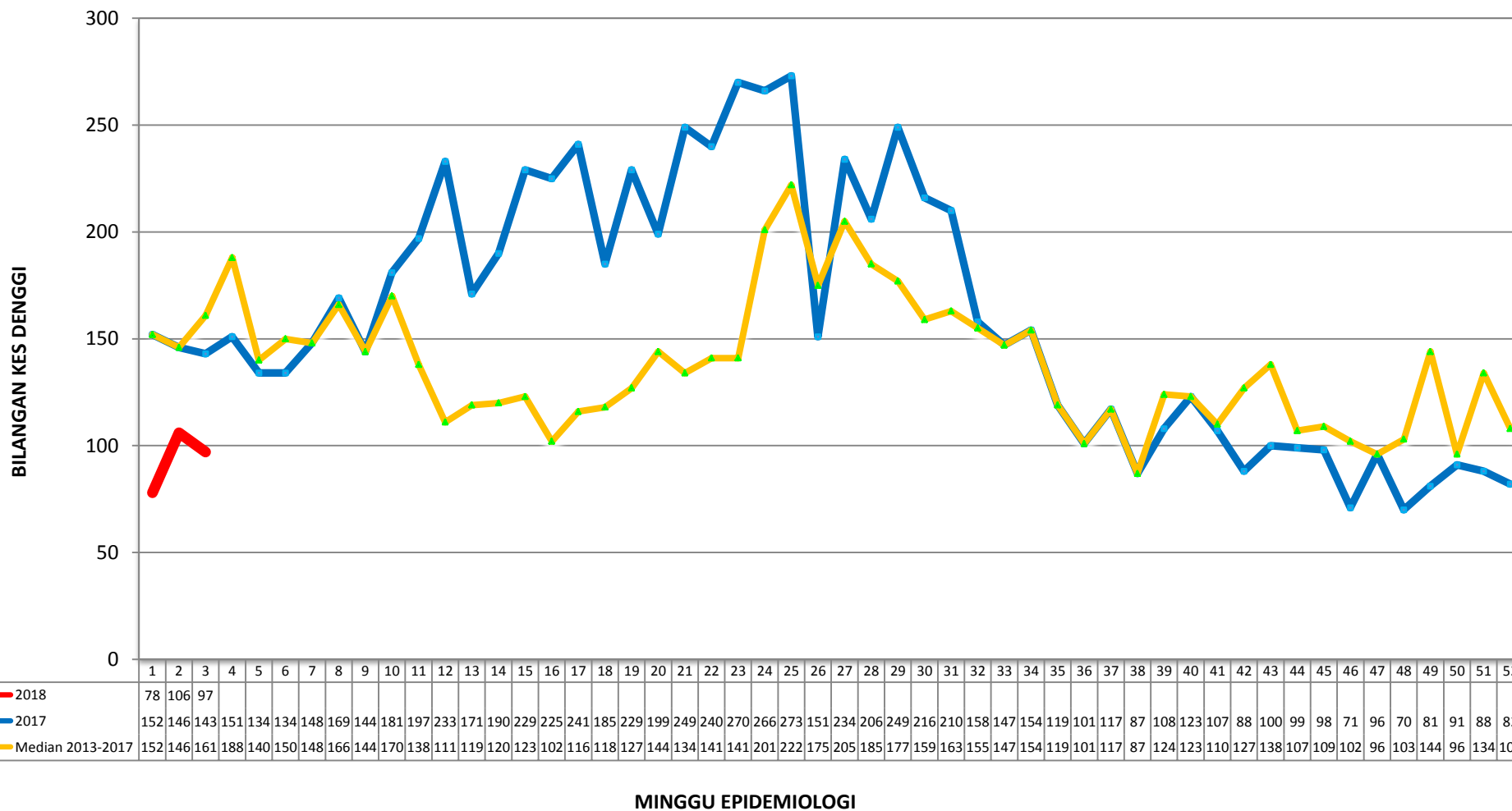

**TREN KUMULATIF WABAK, WTK/HOTSPOT DENGGI MENGIKUT MINGGU EPID
BAGI WILAYAH PERSEKUTUAN & PUTRAJAYA
BAGI TAHUN 2016, 2017 DAN 2018 BAGI ME3/2018**

