

SITUASI SEMASA
PENYAKIT BAWAAN VEKTOR DI KUALA LUMPUR DAN PUTRAJAYA
 Bagi Minggu Epid 39/2018 (23.09.2018 – 29.09.2018)

**JADUAL 1: PERBANDINGAN KUMULATIF KES DENGGI KUALA LUMPUR DAN PUTRAJAYA
 PADA MINGGU EPID 39/2018 (2017 VS. 2018)**

Bil.	Zon	Jumlah Kes		Perbezaan Kes	Perbezaan (%)
		Sehingga ME39/2017	Sehingga ME39/2018		
1	KL	6646 (18)	5113 (7)	-1533	-23.1%
2	Putrajaya	510 (1)	278 (0)	-232	-45.5%
Kuala Lumpur & Putrajaya		7156 (19)	5391 (7)	-1765	-24.7%

Nota: () Bilangan Kematian

Purata Kes Mingguan : 138

**JADUAL 2: KES DENGGI DILAPORKAN MENGIKUT PEJABAT KESIHATAN
 PADA MINGGU EPID 39/2018**

Bil.	Pejabat Kesihatan	Parlimen	Jumlah Kes				Jumlah Kes Sehingga Minggu 39/2018	Peratus (%) Kes
			Minggu 38/2018 16.09.2018 hingga 22.09.2018	Minggu 39/2018 23.09.2018 hingga 29.09.2018				
1	Cheras	Cheras	15	31	13	33	1295 (2)	24.02%
		Bdr Tun Razak	16		20			
2	Lembah Pantai	Lembah Pantai	4	19	4	22	1104 (1)	20.50%
		Bkt Bintang	6		3			
		Seputeh	9		15			
3	Kepong	Kepong	4	48	11	38	1301 (1)	24.13%
		Segambut	26		18			
		Batu	18		9			
4	Titiwangsa	Setiawangsa	15	40	23	46	1413 (3)	26.20%
		Titiwangsa	12		9			
		Wangsa Maju	13		14			
5	Putrajaya	Putrajaya	5	5	9	9	278	5.20%
Kuala Lumpur & Putrajaya			143		148		5391 (7)	

Nota: () Bilangan Kematian

JADUAL 3: KES DENGGI DI LAPORKAN PADA MINGGU EPID 39/2018

Bil.	Pejabat Kesihatan	Bilangan Kes dan Kematian dilaporkan		Jumlah terkumpul kes denggi sehingga ME 39/2017	Jumlah terkumpul kes denggi sehingga ME 39/2018	Perbezaan peratus kenaikan/ Penurunan kes pada minggu epid 2017 dan 2018 (+/-)	Kadar insiden 2018
		ME 38/2018 16.09.2018 hingga 22.09.2018	ME 39/2018 23.09.2018 hingga 29.09.2018				
1	Cheras (398,360)	31	33	2498 (7)	1295 (2)	-48.2%	325
2	Lembah Pantai (311,760)	19	22	1037 (3)	1104 (1)	6.5%	354
3	Kepong (571,560)	48	38	1275 (4)	1301 (2)	2.0%	228
4	Titivangsa (450,320)	40	46	1836 (4)	1413 (2)	-23.0%	314
5	Putrajaya (85,500)	5	9	510 (1)	278 (0)	-45.5%	325
Kuala Lumpur & Putrajaya (1,817,500)		143	148	7156 (19)	5391 (7)	-24.7%	297

Nota: Kadar Insiden (IR) bagi tahun 2017 adalah 459
: () Bilangan Kematian

**JADUAL 4: BILANGAN WABAK DENGGI
DI KUALA LUMPUR DAN PUTRAJAYA PADA MINGGU EPID 39/2018**

Bil.	Pejabat Kesihatan	Bilangan Wabak Mengikut ME 39/2018		Kumulatif Wabak Sehingga ME 39/2018		Jumlah Wabak Sehingga Minggu 39/2018
		Wabak Terkawal	Wabak Tidak Terkawal ()	Wabak Terkawal	Wabak Tidak Terkawal ()	
1	CHERAS	8	7 (4)	160	39 (31)	199 (31)
2	LEMBAH PANTAI	6	0	132	12 (9)	144 (9)
3	KEPONG	13	2 (0)	171	18 (15)	189 (15)
4	TITIWANGSA	10	2 (0)	227	10 (8)	237 (8)
5	PUTRAJAYA	1	1 (1)	36	6 (5)	42 (5)
JUMLAH		38	12 (5)	726	85 (68)	811 (68)

Nota : 583 (38) : Kumulatif bilangan lokaliti wabak
: () Bilangan lokaliti hotspot

**JADUAL 5 : SENARAI LOKALITI WABAK DENGGI
DI KUALA LUMPUR DAN PUTRAJAYA PADA MINGGU EPID 39/2018**

Bil	Pejabat Kesihatan	Parlimen	Lokaliti	Jum. Kes	Tempoh Wabak Berlaku (Hari)	Status
1.	CHERAS	CHERAS	PPR PUDU ULU	2	2	WT
2.			TAMAN SHAMELIN (BUSTAN SHAMELIN APPT)	8	43	HS
3.			TAMAN SHAMELIN PERKASA (FLAT SHAMELIN PERKASA)	6	20	WTK
4.			TAMAN MIDAH (PRIMA MIDAH HEIGHT)	14	23	WTK
5.			TAMAN MUTIARA BARAT A (JLN MUTIARA 2,3,4 JLN MUTIARA BARAT 1,2&JLN MUTIARA RAYA)	4	11	WT
6.			RESIDENSI BINTANG SHAMELIN	3	8	WT
7.			TAMAN SRI BAHTERA (JALAN LANCANG)	3	9	WT
8.		BANDAR TUN RAZAK	KEM SG.BESI (JALAN LABUAN)	25	78	HS
9.			PPR DESA TUN RAZAK	17	46	HS
10.			JALAN IKHLAS	8	34	HS
11.			DESA TASIK POLIS (BLOK 19-49)	7	24	WTK
12.			KEM SG.BESI(JALAN MERDEKA 2)	4	9	WT
13.			JALAN MAKMUR	4	5	WT
14.			FLAT SRI PENARA	3	4	WT
15.			TASIK HEIGHT APPT	3	3	WT
16.	LEMBAH PANTAI	BUKIT BINTANG	JALAN KHOO TEIK EE	3	12	WT
17.		SEPUTEH	LE YUAN RESIDENCE	2	1	WT
18.			TAMAN SRI PETALING H4-SBHG JLN PIKRAMA,LRG PIKRAMA 1-5	5	5	WT
19.			RUMAH KEDAI KUCHAI ENT PARK - JLN 5/116B & SBHG JLN KUCHAI MAJU 13	2	12	WT
20.			TAMAN SALAK SELATAN B (JLN GEMPITA 1-3,SBHG JLN GEMPITA 2,SBHG JLN GEMPITA 1,3)	2	13	WT
21.			BTR - JALIL SUTERA (SBHGN JLN JALIL SUTERA, JLN SUTERA 1 - SBHGN JLN SUTERA 4)	3	10	WT
22.	KEPONG	KEPONG	FORTUNE AVANUE CONDO (BLOK C DAN D)	7	26	WTK
23.			PPR PEKAN KEPONG (BLOK A, B DAN C)	4	16	WT
24.			FORTUNE AVENUE CONDO (BLOK A & B)	2	2	WT
25.			JINJANG SELATAN (JALAN JAMBU MERAH, JALAN JAMBU MERAH 2, JALAN JAMBU MERAH 3)	2	3	WT
26.		SEGAMPUT	MONT KIARA (MERINDIN KONDO)	8	18	WT
27.			TTDI (PERSIARAN ZAABA (2-148) PINGGIRAN ZAABA (1-137))	2	11	WT
28.			TAMAN SRI SINAR (JALAN 2/38F - 7/38F, 9/38F)	2	10	WT
29.			MONT KIARA (MK 28)	4	6	WT
30.			MONT KIARA (RICHMOND KIARA)	2	2	WT
31.			KUARTERS KERAJAAN JALAN DUTA (G,H,J,K)	2	4	WT
32.	SRI BANDAR CONDOMINIUM	2	5	WT		

Bil	Pejabat Kesihatan	Parlimen	Lokaliti	Jum. Kes	Tempoh Wabak Berlaku (Hari)	Status	
33.		BATU	ANJUNG VILLA CONDOMINIUM	2	1	WT	
34.			TAMAN TASIK INDAH (JALAN TASIK INDAH 1-7)	10	25	WTK	
35.			TAMAN BULLION MEWAH	2	12	WT	
36.			FLAT BANDAR BARU SENTUL (BLOK 81, 83, 85, 87, 89)	2	6	WT	
37.	TITIWANGSA	SETIAWANGSA	DESA TUN HUSSEIN ONN (BLOK G1-G5)	15	26	WTK	
38.			DESA TUN HUSSEIN ONN (BLOK C1 - C5)	5	22	WT	
39.			FLAT DESA TUNKU MARIAM	6	4	WT	
40.			DESA TUN HUSSEIN ONN (BLOK F1-F16)	4	12	WT	
41.			PA DESA REJANG (BLOK A,B,C,D)	4	10	WT	
42.			TAMAN AIR PANAS (JALAN AYER PANAS)	3	4	WT	
43.			KEDIAMAN SISWA JAYA UTM(JLN REJANG 4)	2	4	WT	
44.			PANGSAPURI ATM	2	4	WT	
45.			TITIWANGSA	DESA PASIFIK AMPANG (PERUMAHAN ATM)	7	20	WTK
46.		GURNEY HEIGHT KONDO (JLN GURNEY KIRI 1)		4	4	WT	
47.		THE ELEMENTS CONDO JALAN AMPANG		2	3	WT	
48.			WANGSA MAJU	KEM WARDIEBURN (BLOK G)	5	9	WT
49.		PUTRAJAYA	PUTRAJAYA	PRESINT 9 PARCEL 4	11	39	HS
50.	PRESINT 11 - JALAN P11D/9-D/21			3	5	WT	

Nota :

- : Lokaliti hotspot
- : Wabak baru pada minggu epid semasa
- : Wabak Tidak Terkawal
- : Wabak Tamat

Disediakan oleh : Cawangan Penyakit Bawaan Vektor Jabatan Kesihatan WP Kuala Lumpur dan Putrajaya
Disemak dan isahkan oleh : Ketua Penolong Pengarah Kanan (Vektor)
 Jabatan Kesihatan WP Kuala Lumpur dan Putrajaya
Tarikh : 30 September 2018

TREND KES DENGGI MENGIKUT MINGGU EPID BAGI WILAYAH PERSEKUTUAN & PUTRAJAYA BAGI TAHUN 2017 DAN 2018 BAGI ME39/2018

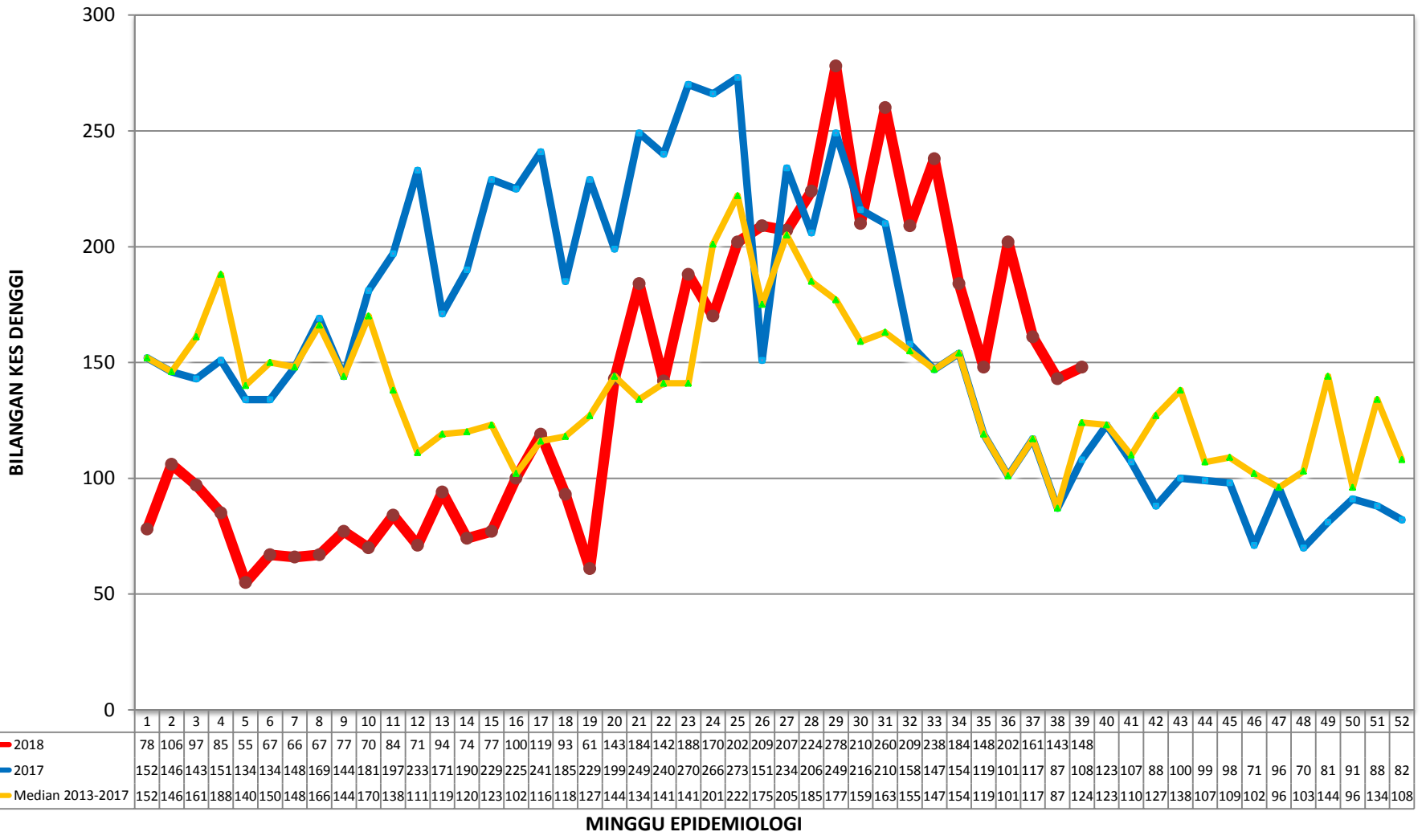

**TREN KUMULATIF WABAK, WTK/HOTSPOT DENGGI MENGIKUT MINGGU EPID
BAGI WILAYAH PERSEKUTUAN & PUTRAJAYA
BAGI TAHUN 2016, 2017 DAN 2018 BAGI ME39/2018**

