

SITUASI SEMASA
PENYAKIT BAWAAN VEKTOR DI KUALA LUMPUR DAN PUTRAJAYA
 Bagi Minggu Epid 2/2018 (7.1.2018 - 13.01.2018)

**JADUAL 1: PERBANDINGAN KUMULATIF KES DENGGI KUALA LUMPUR DAN PUTRAJAYA
 PADA MINGGU EPID 2/2018 (2017 VS. 2018)**

Bil.	Zon	Jumlah Kes		Perbezaan Kes	Perbezaan (%)
		Sehingga ME2/2017	Sehingga ME2/2018		
1	KL	283 (0)	177 (1)	-106	-37.4%
2	Putrajaya	15 (0)	7 (0)	-8	-53.3%
Kuala Lumpur & Putrajaya		298 (0)	184 (1)	-114	-38.2%

Nota: () Bilangan Kematian

Purata Kes Mingguan : 92

**JADUAL 2: KES DENGGI DILAPORKAN MENGIKUT PEJABAT KESIHATAN
 PADA MINGGU EPID 2/2018**

Bil.	Pejabat Kesihatan	Parlimen	Jumlah Kes				Jumlah Kes Sehingga Minggu 2/2018	Peratus (%) Kes
			Minggu 1/2018 31.12.2017 hingga 06.01.2018		Minggu 2/2018 07.01.2018 hingga 13.01.2018			
1	Cheras	Cheras	8	16	7	33	49 (0)	26.6 %
		Bdr Tun Razak	8		26			
2	Lembah Pantai	Lembah Pantai	3	10	3	11	21 (0)	11.4 %
		Bkt Bintang	1		4			
		Seputeh	6		4			
3	Kepong	Kepong	1	19	4	25	44 (0)	23.9 %
		Segambut	5		8			
		Batu	13		13			
4	Titiwangsa	Setiawangsa	8	30 (1)	5	33	63 (1)	34.2 %
		Titiwangsa	15 (1)		22			
		Wangsa Maju	7		6			
5	Putrajaya	Putrajaya	3	9	4	4	7 (0)	3.8 %
Kuala Lumpur & Putrajaya			78 (1)		106		184 (1)	

Nota: () Bilangan Kematian

JADUAL 3: KES DENGGI DI LAPORKAN PADA MINGGU EPID 2/2018

Bil.	Pejabat Kesihatan	Bilangan Kes dan Kematian dilaporkan		Jumlah terkumpul kes denggi sehingga ME 2/2017	Jumlah terkumpul kes denggi sehingga ME 2/2018	Perbezaan peratus kenaikan/ Penurunan kes pada minggu epid 2017 dan 2018 (+/-)	Kadar insiden 2018
		ME 01/2018 31.12.2017 hingga 06.01.2018	ME 02/2018 07.01.2018 hingga 13.01.2018				
1	Cheras (398,360)	16	33	40 (0)	49 (0)	+ 22.5%	12
2	Lembah Pantai (311,760)	10	11	57 (0)	21 (0)	- 63.2%	7
3	Kepong (571,560)	19	25	74 (0)	44 (0)	- 40.5%	8
4	Titiwangsa (450,320)	30 (1)	33	112 (0)	63 (1)	- 43.8%	14
5	Putrajaya (85,500)	3	4	15 (0)	7 (0)	- 53.3%	8
Kuala Lumpur & Putrajaya (1,817,500)		78 (1)	106	298 (0)	184 (1)	- 38.3%	10

Nota: Kadar Insiden (IR) bagi tahun 2017 adalah 459
: () Bilangan Kematian

**JADUAL 4: BILANGAN WABAK DENGGI
DI KUALA LUMPUR DAN PUTRAJAYA PADA MINGGU EPID 2/2018**





Bil.	Pejabat Kesihatan	Bilangan Wabak Mengikut ME 2/2018		Kumulatif Wabak Sehingga ME 2/2018		Jumlah Wabak Sehingga Minggu 2/2018
		Wabak Terkawal	Wabak Tidak Terkawal ()	Wabak Terkawal	Wabak Tidak Terkawal ()	
1	CHERAS	12	1	12	0	12
2	LEMBAH PANTAI	0	0	1	0	1
3	KEPONG	10	0	10	0	10
4	TITIWANGSA	6	1	3	0	3
5	PUTRAJAYA	1	0	1	0	1
JUMLAH		29	2	27	0	27

Nota : 27 (0): Kumulatif bilangan lokaliti wabak
: () Bilangan lokaliti hotspot

**JADUAL 5 : SENARAI LOKALITI WABAK DENGGI
DI KUALA LUMPUR DAN PUTRAJAYA PADA MINGGU EPID 2/2018**

Bil	Pejabat Kesihatan	Parlimen	Lokaliti	Jum. Kes	Tempoh Wabak Berlaku (Hari)	Status	
1.	CHERAS	CHERAS	SHAMELIN BESTARI CONDO	2	9	WT	
2.			FLAT SRI SELANGOR	2	4	WT	
3.			PPR SRI ALAM A (BLOK 1 - BLOK 5)	2	4	WT	
4.		BANDAR TUN RAZAK	BANDAR TUN RAZAK	FLAT SRI PENARA	2	2	WT
5.				BAYU TASIK CONDO 1	7	24	WTK
6.				FLAT SRI JOHOR B(BLOK25-35)	2	10	WT
7.				BAYU TASIK CONDO 2	2	8	WT
8.				P/PURI KOS RENDAH BDR TASIK SELATAN (BLOK A - E)	2	4	WT
9.				VILLA LAMAN TASIK	2	4	WT
10.				DESA TASIK AWAM (BLOK 2,4,6)	2	3	WT
11.				PPR DESA TUN RAZAK	2	3	WT
12.				JALAN MEWAH	2	2	WT
13.				APARTMENT CEMARA	2	2	WT
14.	KEPONG	KEPONG	JINJANG UTARA (RUMAH PANJANG KAWASAN A)	2	7	WT	
15.		SEGAMBUT	TAMAN KOK LIAN (JLN SELINGSING 1-49), JLN MANJOI 3,4,5,6(2-66)	3	7	WT	
16.		BATU	BATU	TAMAN SRI MURNI (BLOK 1,3,5)	2	8	WT
17.				FLAT SENTUL UTAMA	2	9	WT
18.				PPR INTAN BAIDURI	2	7	WT
19.				KONDOMINIUM SENTUL UTAMA	2	9	WT
20.				PANGSAPURI MAWAR	2	11	WT
21.				PPR BATU MUDA (BLOK E, F DAN G)	2	6	WT
22.				FLAT NEGERI SEMBILAN	2	4	WT
23.				TAMAN KOPERASI POLIS FASA 1 (JALAN 6/10-19/10)	2	7	WT
24.	TITIWANGSA	SETIAWANGSA	DESA SETIAWIRA (BLOK A - BLOK F)	6	19	WT	
25.			LEMBAH KERAMAT JALAN AU 5D	4	17	WT	
26.		TITIWANGSA	TITIWANGSA	KG BARU (FLAT PKNS)	10	21	WTK
27.				KAMPUNG BARU (KG MASJID 2)	7	22	WT
28.				FLAT SG. BARU	2	9	WT
29.				KAMPUNG BARU (KG MASJID 1)	2	3	WT
30.	RESIDENSI PANDAN MAS	2	3	WT			
31.	PUTRAJAYA	PUTRAJAYA	PRESINT 11 - JALAN P11C/14-C/16	2	1	WT	

Nota :

	: Lokaliti hotspot
	: Wabak baru pada minggu epid semasa
	: Wabak Tidak Terkawal
	: Wabak Tamat

Disediakan oleh: Cawangan Penyakit Bawaan Vektor Jabatan Kesihatan WP Kuala Lumpur dan Putrajaya
Disemak dan : Ketua Penolong Pengarah Kanan (Vektor)
disahkan oleh Jabatan Kesihatan WP Kuala Lumpur dan Putrajaya
Tarikh : 14 Januari 2018

TREND KES DENGGI MENGIKUT MINGGU EPID BAGI WILAYAH PERSEKUTUAN & PUTRAJAYA BAGI TAHUN 2017 DAN 2018 BAGI ME2/2018

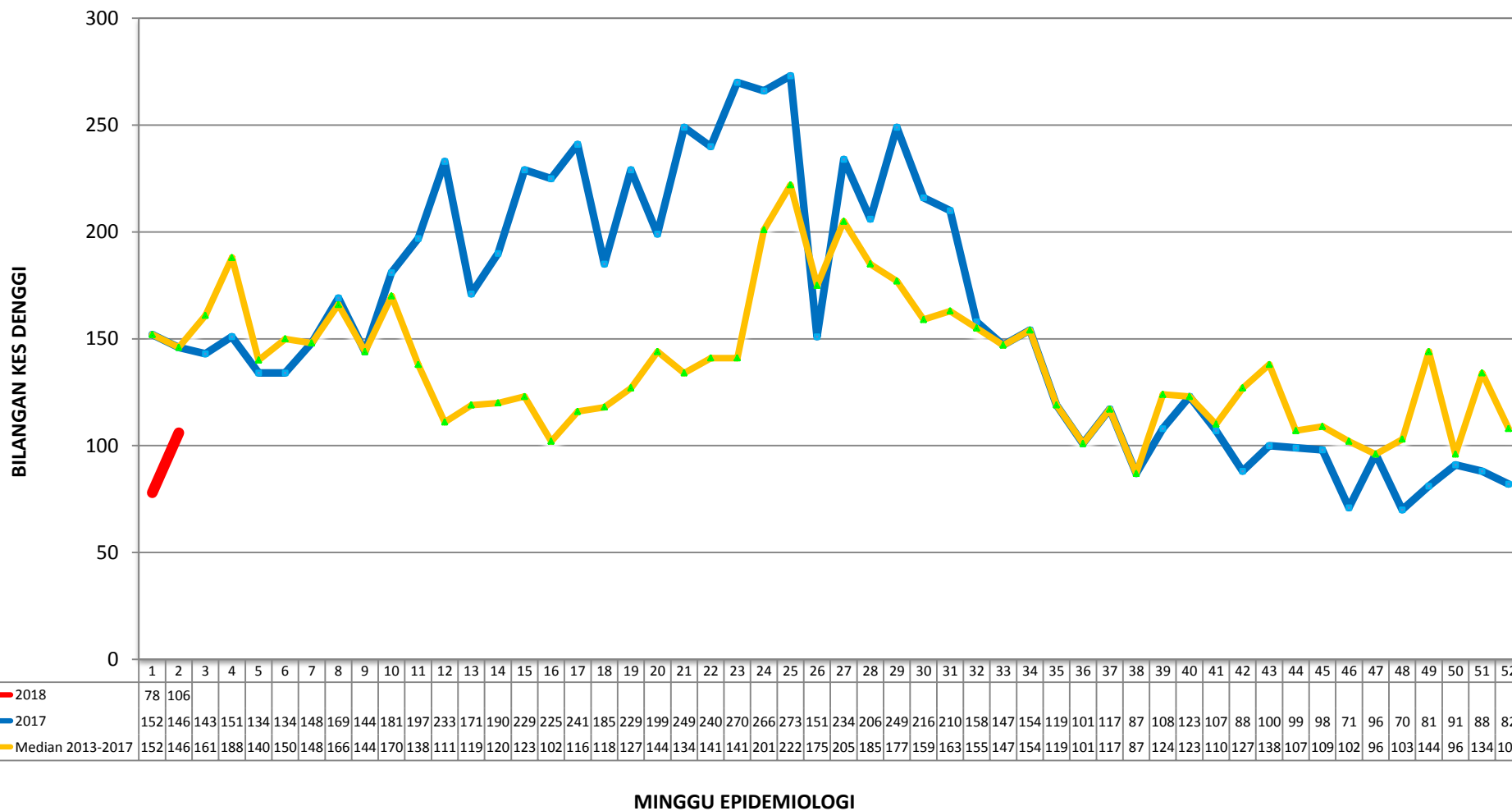

**TREN KUMULATIF WABAK, WTK/HOTSPOT DENGGI MENGIKUT MINGGU EPID
BAGI WILAYAH PERSEKUTUAN & PUTRAJAYA
BAGI TAHUN 2016, 2017 DAN 2018 BAGI ME2/2018**

