

SITUASI SEMASA
PENYAKIT BAWAAN VEKTOR DI KUALA LUMPUR DAN PUTRAJAYA
 Bagi Minggu Epid 28/2018 (08.07.2018 – 14.07.2018)

**JADUAL 1: PERBANDINGAN KUMULATIF KES DENGGI KUALA LUMPUR DAN PUTRAJAYA
 PADA MINGGU EPID 28/2018 (2017 VS. 2018)**

Bil.	Zon	Jumlah Kes		Perbezaan Kes	Perbezaan (%)
		Sehingga ME28/2017	Sehingga ME28/2018		
1	KL	5087 (16)	3076 (6)	-2011	-39.5%
2	Putrajaya	403 (1)	134 (0)	-269	-66.7%
Kuala Lumpur & Putrajaya		5490 (17)	3210 (6)	-2280	-41.5%

Nota: () Bilangan Kematian

Purata Kes Mingguan : 115

**JADUAL 2: KES DENGGI DILAPORKAN MENGIKUT PEJABAT KESIHATAN
 PADA MINGGU EPID 28/2018**

Bil.	Pejabat Kesihatan	Parlimen	Jumlah Kes				Jumlah Kes Sehingga Minggu 28/2018	Peratus (%) Kes
			Minggu 27/2018 01.07.2018 hingga 07.07.2018		Minggu 28/2018 08.07.2018 hingga 14.07.2018			
1	Cheras	Cheras	25	59	20	45	810 (2)	25.2%
		Bdr Tun Razak	34		25			
2	Lembah Pantai	Lembah Pantai	20	51	21	50	642 (1)	20.0%
		Bkt Bintang	17		10			
		Seputeh	14		19			
3	Kepong	Kepong	6	51	4	57	765 (1)	23.8%
		Segambut	21		22			
		Batu	24		31			
4	Titiwangsa	Setiawangsa	20	41	15	55	859 (2)	26.8%
		Titiwangsa	7		19			
		Wangsa Maju	14		21			
5	Putrajaya	Putrajaya	5	5	17	17	134 (0)	4.5%
Kuala Lumpur & Putrajaya			207		224		3210 (6)	

Nota: () Bilangan Kematian

JADUAL 3: KES DENGGI DI LAPORKAN PADA MINGGU EPID 28/2018

Bil.	Pejabat Kesihatan	Bilangan Kes dan Kematian dilaporkan		Jumlah terkumpul kes denggi sehingga ME 28/2017	Jumlah terkumpul kes denggi sehingga ME 28/2018	Perbezaan peratus kenaikan/ Penurunan kes pada minggu epid 2017 dan 2018 (+/-)	Kadar insiden 2018
		ME 27/2018 01.07.2018 hingga 07.07.2018	ME 28/2018 08.07.2018 hingga 14.07.2018				
1	Cheras (398,360)	59	45	1914 (6)	810 (2)	-57.7%	203
2	Lembah Pantai (311,760)	51	50	791 (2)	642 (1)	-18.8%	206
3	Kepong (571,560)	51	57	891 (4)	765 (1)	-14.1%	134
4	Titiwangsa (450,320)	41	55	1491 (4)	859 (2)	-42.4%	191
5	Putrajaya (85,500)	5	17	403 (1)	134 (0)	-66.7%	157
Kuala Lumpur & Putrajaya (1,817,500)		207	224	5490 (17)	3210 (6)	-41.5%	177

Nota: Kadar Insiden (IR) bagi tahun 2017 adalah 459
: () Bilangan Kematian

JADUAL 4: BILANGAN WABAK DENGGI DI KUALA LUMPUR DAN PUTRAJAYA PADA MINGGU EPID 28/2018

Bil.	Pejabat Kesihatan	Bilangan Wabak Mengikut ME 28/2018		Kumulatif Wabak Sehingga ME 28/2018		Jumlah Wabak Sehingga Minggu 28/2018
		Wabak Terkawal	Wabak Tidak Terkawal ()	Wabak Terkawal	Wabak Tidak Terkawal ()	
1	CHERAS	14	5 (4)	93	24 (21)	117 (21)
2	LEMBAH PANTAI	12	1	74	7 (5)	81 (5)
3	KEPONG	13	5 (3)	91	12 (10)	103 (10)
4	TITIWANGSA	22	1	143	4 (3)	147 (3)
5	PUTRAJAYA	6	0	13	2 (1)	15 (1)
JUMLAH		67	12 (7)	414	49 (40)	463 (40)

Nota : 370 (21) : Kumulatif bilangan lokaliti wabak
: () Bilangan lokaliti hotspot





**JADUAL 5 : SENARAI LOKALITI WABAK DENGGI
DI KUALA LUMPUR DAN PUTRAJAYA PADA MINGGU EPID 28/2018**

Bil	Pejabat Kesihatan	Parlimen	Lokality	Jum. Kes	Tempoh Wabak Berlaku (Hari)	Status	
1.	CHERAS	CHERAS	TAMAN PERTAMA A(LRG SELANGAT,JLN SELANGAT,JLN SERKUT)	2	4	WT	
2.			WARISAN CITYVIEW	2	4	WT	
3.			IXORA APARTMENT(JALAN TUN RAZAK)	2	7	WT	
4.			TAMAN MIDAH UTARA B(JALAN MIDAH 4,4A,4B,4C,4D,6,MIDAH BESAR)	2	5	WT	
5.			TAMAN TAYTON VIEW A	2	9	WT	
6.			TAMAN MIDAH (PRIMA MIDAH HEIGHT)	7	18	WT	
7.			TAMAN MIDAH (PRISMA PERDANA CONDO)	4	19	WT	
8.			JALAN BAIDURI (PUDU)	2	11	WT	
9.		BANDAR TUN RAZAK	KEM SG BESI(PUSAT LATIHAN MUZIK TENTERA DARAT)	2	2	WT	
10.			LORONG IKAN EMAS	2	5	WT	
11.			TAMAN ORKID DESA FASA 1 (JLN 1-31/142)	2	6	WT	
12.			APPT SRI RAKYAT	25	90	HS	
13.			TAMAN CONNAUGHT (SERI CENDEKIA CONDO)	12	64	HS	
14.			DESA TASIK AWAM B (BLOK 26-32)	6	41	HS	
15.			TAMAN TENAGA	7	31	HS	
16.			FLAT SRI SABAH B(BLOK 62-70)	6	29	WTK	
17.			ALAM DAMAI (JALAN DAMAI JASA)	3	18	WT	
18.			BUKIT JALIL (ANJUNG HIJAU APPT)	4	16	WT	
19.			TAMAN JAYA B (JLN 5,6,7,8 & LRG 5,6,7,8,9)	2	11	WT	
20.			LEMBAH PANTAI	LEMBAH PANTAI	APPT PUTRA RIA	2	3
21.		PPR KERINCHI (BLOK D, E, F)			2	4	WT
22.		APPT ABDULLAH HUKUM			2	5	WT
23.		PPR SRI PANTAI			6	7	WT
24.		KONDO RAKYAT			2	8	WT
25.		SUASANA SENTRAL KONDO			2	8	WT
26.		VISTA ANGKASA (BLOK 3,4,5,6,7,8)			17	26	WTK
27.		SOUTH VIEW APARTMENT			6	20	WT
28.		UM (KOLEJ KEDIAMAN 2)			2	12	WT
29.		BANGSAR (KUARTERS KTMB)			2	12	WT
30.		BUKIT BINTANG		PINES CONDOMINIUM	3	17	WT

Bil	Pejabat Kesihatan	Parlimen	Lokality	Jum. Kes	Tempoh Wabak Berlaku (Hari)	Status	
31.		SEPUTEH	TAMAN NAGA EMAS (JALAN MENTARI)	5	6	WT	
32.	TAMAN SALAK SELATAN F (JLN CAHAYA 1-9, JLN SINAR)		6	19	WT		
33.	KEPONG	KEPONG	TAMAN PUSAT KEPONG (GREEN VIEW APARTMENT BLOK 4,5,6,7)	2	3	WT	
34.			FLAT MUTIARA FADASON (BLOK A,B,C)	7	26	WTK	
35.		SEGAMBUT	DESA PARK CITY (AMELIA GARDEN HOMES, JALAN DESA ANGGUN)	2	7	WT	
36.			TAMAN BUKIT MALURI (JALAN BURUNG SINTAR (86-134) & (64-117))	2	9	WT	
37.			MONT KIARA (MERINDIN KONDO)	11	39	HS	
38.			MONT KIARA (SENI CONDO)	3	20	WT	
39.			MONT KIARA (KIARA 163 TAPAK BINA/KONGSI)	4	16	WT	
40.			TAMAN BUKIT MALURI (JLN BRG BELATUK, JLN BRG MERAK, JLN BRG BALAM (112-134))	3	15	WT	
41.			BATU	KAMPUNG LEMBAH MELEWAR	2	1	WB
42.		PPR INTAN BAIDURI		3	18	WT	
43.		SENTUL VILLAGE CONDOMINIUM		2	9	WT	
44.		TAMAN KOPERASI POLIS FASA 1 (JALAN 1/10-6/10)		2	7	WT	
45.		FLAT SRI PERAK		29	40	HS	
46.		MENARA ORKID		7	36	HS	
47.		FLAT SRI KELANTAN (BLOK A,B DAN C)		6	30	WTK	
48.		SENTUL POINT (TAPAK BINA / KONGSI)		5	20	WT	
49.		TAMAN KOPERASI POLIS FASA 2 (JALAN 47/10 - 53/10)		3	15	WT	
50.		KG. BATU MUDA (JLN 1/12C - 6/12C)		2	12	WT	
51.		TAMAN INTAN BAIDURI (JALAN 8D-11D)	4	11	WT		
52.		TITIWANGSA	SETIAWANGSA	JALAN AIR MADU (MADU MAS APPT)	3	1	WT
53.				DESA SETIAWIRA (BLOK A - BLOK F)	2	3	WT
54.				FLAT DESA TUNKU MARIAM	4	5	WT
55.				PANGSAPURI ATM	2	5	WT
56.				PPR AIR PANAS (BLOK A,B,C,D)	2	11	WT
57.				VILLA WANGSA MAS	2	10	WT
58.				RESOURCE SPRING APPARTMENT	6	10	WT
59.				PPR DESA REJANG (BLOK G,H,J,K)	2	9	WT
60.				TITIWANGSA	QRTS KAKITANGAN ATM (JLN U-THANT)	2	0
61.			TAMAN MALURI (JALAN PRIA)		3	3	WT
62.			PPR LAKSAMANA (A/B/C)		3	4	WT
63.	DESA PANDAN (BLOK B)		2		5	WT	

Bil	Pejabat Kesihatan	Parlimen	Lokaliti	Jum. Kes	Tempoh Wabak Berlaku (Hari)	Status		
64.		WANGSA MAJU	KAMPUNG BARU (KG. HUJUNG PASIR)	2	12	WT		
65.			FLAT DANAU KOTA (BLOK D & E)	2	2	WT		
66.			SEK 1 W/MAJU BLOK E	2	5	WT		
67.			PPR GOMBAK SETIA	3	6	WT		
68.			APARTMENT TERATAI MEWAH (BLOK 15/17/19/21)	2	5	WT		
69.			TAMAN DANAU KOTA (KONDO PLATINIUM VIC LAKE 10)	2	8	WT		
70.			GENTING COURT CONDO	11	30	WTK		
71.			TAMAN MELATI (PV2)	3	15	WT		
72.			SEK 4 WANGSA MAJU (BLOK B)	3	14	WT		
73.			TAMAN SETAPAK (JALAN TIOMAN)	2	11	WT		
74.			APARTMENT TERATAI MEWAH (BLOK 4, BLOK 6)	2	10	WT		
75.			PUTRAJAYA	PUTRAJAYA	PRESINT 15 - PARCEL 15-12A	2	1	WB
76.					PRESINT 14 - PARCEL SUB-12	2	5	WT
77.					PRESINT 17 - PARCEL RK2	3	5	WT
78.	PRESINT 15 - PARCEL 15-12B	2			5	WT		
79.	PRESINT 11 - PUTRA DAMAI	2			6	WT		

Nota :

-  : Lokaliti hotspot
-  : Wabak baru pada minggu epid semasa
-  : Wabak Tidak Terkawal
-  : Wabak Tamat

Disediakan oleh: Cawangan Penyakit Bawaan Vektor Jabatan Kesihatan WP Kuala Lumpur dan Putrajaya
Disemak dan disahkan oleh : Ketua Penolong Pengarah Kanan (Vektor)
Tarikh : Jabatan Kesihatan WP Kuala Lumpur dan Putrajaya
15 Julai 2018

TREND KES DENGGI MENGIKUT MINGGU EPID BAGI WILAYAH PERSEKUTUAN & PUTRAJAYA BAGI TAHUN 2017 DAN 2018 BAGI ME28/2018

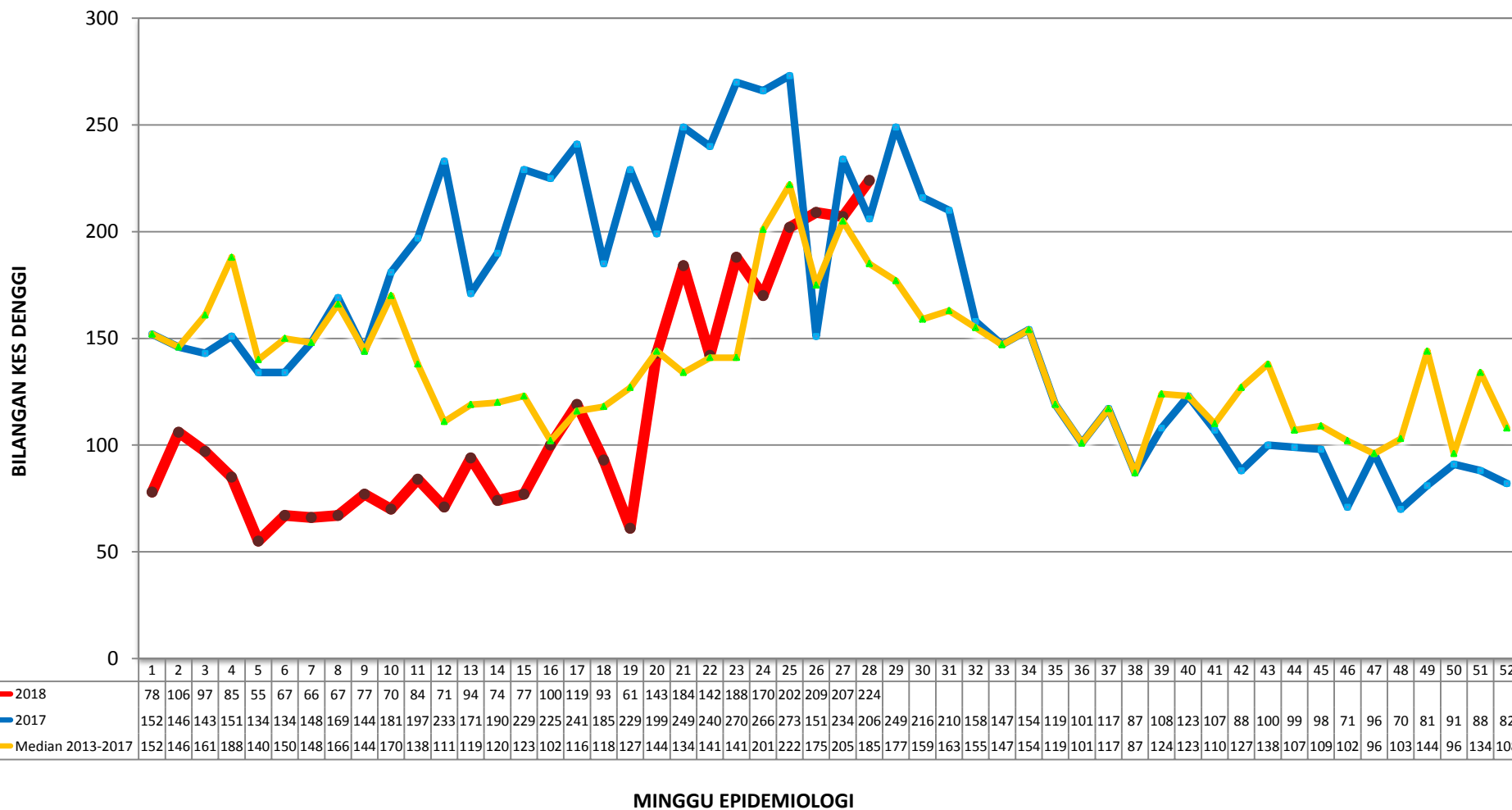

**TREN KUMULATIF WABAK, WTK/HOTSPOT DENGGI MENGIKUT MINGGU EPID
BAGI WILAYAH PERSEKUTUAN & PUTRAJAYA
BAGI TAHUN 2016, 2017 DAN 2018 BAGI ME28/2018**

