

SITUASI SEMASA
PENYAKIT BAWAAN VEKTOR DI KUALA LUMPUR DAN PUTRAJAYA
 Bagi Minggu Epid 26/2018 (24.06.2018 – 30.06.2018)

**JADUAL 1: PERBANDINGAN KUMULATIF KES DENGGI KUALA LUMPUR DAN PUTRAJAYA
 PADA MINGGU EPID 26/2018 (2017 VS. 2018)**

Bil.	Zon	Jumlah Kes		Perbezaan Kes	Perbezaan (%)
		Sehingga ME26/2017	Sehingga ME26/2018		
1	KL	4672 (16)	2667 (6)	-2005	-42.9%
2	Putrajaya	378 (1)	112 (0)	-266	-70.4%
Kuala Lumpur & Putrajaya		5050 (17)	2779 (6)	-2271	-45.0%

Nota: () Bilangan Kematian

Purata Kes Mingguan : 107

**JADUAL 2: KES DENGGI DILAPORKAN MENGIKUT PEJABAT KESIHATAN
 PADA MINGGU EPID 26/2018**

Bil.	Pejabat Kesihatan	Parlimen	Jumlah Kes				Jumlah Kes Sehingga Minggu 26/2018	Peratus (%) Kes
			Minggu 25/2018 17.06.2018 hingga 23.06.2018	Minggu 26/2018 24.06.2018 hingga 30.06.2018				
1	Cheras	Cheras	16	41	19	47	706 (2)	25.4%
		Bdr Tun Razak	25		28			
2	Lembah Pantai	Lembah Pantai	14	45	18	38	541 (1)	19.5%
		Bkt Bintang	17		9			
		Seputeh	14		11			
3	Kepong	Kepong	9	60	8	63	657 (1)	23.6%
		Segambut	24		24			
		Batu	27		31			
4	Titiwangsa	Setiawangsa	19	52	14	54	763 (2)	27.5%
		Titiwangsa	18		19			
		Wangsa Maju	15		21			
5	Putrajaya	Putrajaya	4	4	7	7	112 (0)	4.0%
Kuala Lumpur & Putrajaya			202		209		2779 (6)	

Nota: () Bilangan Kematian

JADUAL 3: KES DENGGI DI LAPORKAN PADA MINGGU EPID 26/2018

Bil.	Pejabat Kesihatan	Bilangan Kes dan Kematian dilaporkan		Jumlah terkumpul kes denggi sehingga ME 26/2017	Jumlah terkumpul kes denggi sehingga ME 26/2018	Perbezaan peratus kenaikan/ Penurunan kes pada minggu epid 2017 dan 2018 (+/-)	Kadar insiden 2018
		ME 25/2018 17.06.2018 hingga 23.06.2018	ME 26/2018 24.06.2018 hingga 30.06.2018				
1	Cheras (398,360)	41	47	1763 (6)	706 (2)	-60.0%	177
2	Lembah Pantai (311,760)	45	38	719 (2)	541 (1)	-24.8%	174
3	Kepong (571,560)	60	63	823 (4)	657 (0)	-20.2%	115
4	Titiwangsa (450,320)	52	54	1367 (4)	763 (2)	-44.2%	169
5	Putrajaya (85,500)	4	7	378 (1)	112 (0)	-70.4%	131
Kuala Lumpur & Putrajaya (1,817,500)		202	209	5050 (17)	2779 (5)	-45.0%	153

Nota: Kadar Insiden (IR) bagi tahun 2017 adalah 459
: () Bilangan Kematian

JADUAL 4: BILANGAN WABAK DENGGI DI KUALA LUMPUR DAN PUTRAJAYA PADA MINGGU EPID 26/2018

Bil.	Pejabat Kesihatan	Bilangan Wabak Mengikut ME 26/2018		Kumulatif Wabak Sehingga ME 26/2018		Jumlah Wabak Sehingga Minggu 26/2018
		Wabak Terkawal	Wabak Tidak Terkawal ()	Wabak Terkawal	Wabak Tidak Terkawal ()	
1	CHERAS	15	12 (7)	83	23 (16)	106 (16)
2	LEMBAH PANTAI	13	3 (2)	63	6 (5)	69 (5)
3	KEPONG	12	5 (1)	79	10 (6)	89 (6)
4	TITIWANGSA	21	1	122	3 (2)	125 (2)
5	PUTRAJAYA	2	1 (1)	8	2 (1)	10 (1)
JUMLAH		63	22 (11)	355	44 (30)	399 (30)

Nota : 322 (17) : Kumulatif bilangan lokaliti wabak
: () Bilangan lokaliti hotspot

**JADUAL 5 : SENARAI LOKALITI WABAK DENGGI
DI KUALA LUMPUR DAN PUTRAJAYA PADA MINGGU EPID 26/2018**

Bil	Pejabat Kesihatan	Parlimen	Lokaliti	Jum. Kes	Tempoh Wabak Berlaku (Hari)	Status	
1.	CHERAS	CHERAS	PPR SRI ALAM B (BLOK 6 - BLOK 12)	19	53	HS	
2.			FLAT SRI SELANGOR	6	22	WTK	
3.			FLAT JUBILEE COURT	3	17	WT	
4.			TAMAN MIDAH BARAT A(JLN MIDAH BESAR,14,10,10A,RUMAH KEDAI,12)	2	6	WT	
5.			TAMAN MIDAH (MIDAH RIA CONDO)	3	17	WT	
6.			TAMAN MIDAH (PRIMA MIDAH HEIGHT)	3	4	WT	
7.			TAMAN MIDAH (PRISMA PERDANA CONDO)	2	5	WT	
8.		BANDAR TUN RAZAK	P/PURI KOS RENDAH BDR TASIK SELATAN (BLOK A - E)	2	5	WT	
9.			BAYU TASIK CONDO 2	8	56	HS	
10.			APPT SRI RAKYAT	17	76	HS	
11.			TAMAN CONNAUGHT (SERI CENDEKIA CONDO)	11	50	HS	
12.			PPR DESA TUN RAZAK	7	39	HS	
13.			PPR TAMAN MULIA	18	46	HS	
14.			BDR SRI PERMAISURI (CENGAL KONDO)	7	32	HS	
15.			BANDAR SERI PERMAISURI (MENTARI CONDO)	4	24	WTK	
16.			APT DESA BANGSAWAN (BANDAR TUN RAZAK)	6	26	WTK	
17.			DESA TASIK AWAM B (BLOK 26-32)	5	27	WTK	
18.			TAMAN TENAGA	6	17	WTK	
19.			FLAT SRI SABAH B(BLOK 62-70)	5	15	WT	
20.			BAYU TASIK CONDO 1	3	16	WT	
21.			TAMAN TASIK DAMAI, LAKE FIELD	2	12	WT	
22.			APARTMENT DESA TUN RAZAK	3	8	WT	
23.			APARTMENT CEMARA	2	5	WT	
24.			TAMAN IKAN EMAS (LRG IKAN EMAS 1-5)	2	4	WT	
25.			DESA PUTRI APPARTMENT (TMN DESA PETALING)	2	2	WT	
26.			ALAM DAMAI (JALAN DAMAI JASA)	2	4	WT	
27.			BUKIT JALIL (ANJUNG HIJAU APPT)	2	2	WT	
28.		LEMBAH PANTAI	LEMBAH PANTAI	APPT KINRARA MAS	5	67	HS
29.				VISTA ANGKASA (BLOK 3,4,5,6,7,8)	7	12	WT
30.				PANGSAPURI INDRALOKA	3	19	WT
31.				JALAN MAS 2, TAMAN KINRARA MAS	2	13	WT

Bil	Pejabat Kesihatan	Parlimen	Lokaliti	Jum. Kes	Tempoh Wabak Berlaku (Hari)	Status	
32.			SOUTH VIEW APARTMENT	4	6	WT	
33.			PPR SRI PANTAI	3	9	WT	
34.			SUASANA SENTRAL LOFT	2	4	WT	
35.			VOGUE SUITES ONE	2	3	WT	
36.		BUKIT BINTANG	JALAN ABRAHAM	8	38	HS	
37.			SERI EMAS KONDOMINIUM	4	15	WT	
38.			LORONG MERANTI	2	8	WT	
39.			PINES CONDOMINIUM	2	3	WT	
40.		SEPUTEH	TAMAN SERI PETALING B2-JLN 6/149L,JLN 8/149L,JLN 10/149L,JLN 12/149L	7	27	WTK	
41.			PPR KG MUHIBBAH FASA 1 (BLOK A,B,C & D)	5	14	WT	
42.			TAMAN SALAK SELATAN F (JLN CAHAYA 1-9, JLN SINAR)	2	5	WT	
43.			TAMAN SRI PETALING A3	2	4	WT	
44.		KEPONG	KEPONG	FLAT MUTIARA FADASON (BLOK A,B,C)	5	11	WT
45.				KEPONG BARU (JALAN ANTOI, JALAN ANTOI KIRI, JALAN ANTOI KANAN 1-4)	2	8	WT
46.			SEGAMBUT	DUTAMAS (HARTAMAS REGENCY 2 CONDOMINIUM)	9	37	HS
47.				MONT KIARA (MERINDIN KONDO)	6	25	WTK
48.				DUTAMAS (HARTAMAS REGENCY 1 CONDOMINIUM)	9	30	WTK
49.				MONT KIARA (SENI CONDO)	2	6	WT
50.				MONT KIARA (RESIDENSI 22)	3	4	WT
51.				BATU	MAXIM CITYLIGHTS CONDOMINIUM	2	2
52.	FLAT SRI PERAK		21		26	WTK	
53.	MENARA ORKID		6		22	WTK	
54.	FLAT SRI KELANTAN (BLOK A,B DAN C)		4		16	WT	
55.	KEM BATU KENTOMEN (KUARTERS PEGAWAI)		2		11	WT	
56.	TAMAN WILAYAH (JALAN 14/2A-20/2A)		2		7	WT	
57.	VILLA PUTERI KONDO		2		5	WT	
58.	SENTUL POINT (TAPAK BINA / KONGSI)		2		6	WT	
59.	FLAT DBKL BANDAR BARU SENTUL (BLOK 73, 75, 77, 79)		2		2	WT	
60.	PPR INTAN BAIDURI		2	4	WT		
61.	TITIWANGSA		SETIAWANGSA	KELUMPUK BUNGA RAYA	5	9	WT
62.				DESA SETIAWIRA (BLOK A - BLOK F)	9	25	WT
63.				JALAN TIARA TITIWANGSA	6	10	WT
64.		JALAN PAHANG (RUMAH KEDAI)		2	10	WT	
65.		JALAN AIR MADU (MADU MAS APPT)		4	8	WT	

Bil	Pejabat Kesihatan	Parlimen	Lokaliti	Jum. Kes	Tempoh Wabak Berlaku (Hari)	Status	
66.		TITIWANGSA	KG DATO KERAMAT (PERSIARAN KERAMAT HUJUNG)	2	0	WT	
67.			KG BARU (PLAZA RAH)	13	24	WTK	
68.			KG. PANDAN (RUMAH KONGSI EKOVEST)	5	7	WT	
69.			TAMAN MALURI (INSTITUT PROFESIONAL BAITULMAL)	2	10	WT	
70.			JALAN SULTAN YAHYA PETRA	3	18	WT	
71.			DESA PANDAN (BLOK E)	3	9	WT	
72.			JALAN GURNEY 1 & 2	3	6	WT	
73.			KUARTERS BOMBA CHOWKIT	2	5	WT	
74.			WANGSA MAJU	DESA PUTRA CONDOMINIUM	2	1	WT
75.				GENTING COURT CONDO	9	16	WT
76.		FLAT DANAU KOTA (BLOK A,B,C)		3	18	WT	
77.		APPT LANGKAWI		3	12	WT	
78.		SEK 1 W/MAJU BLOK A		3	14	WT	
79.		KAMPUNG SG MULIA		3	11	WT	
80.		SEK 2 (WANGSA METROVIEW KONDO)		2	8	WT	
81.		SEK 2 W/MAJU BLOK B		3	8	WT	
82.		TAMAN MELATI (PV2)		2	1	WT	
83.		PUTRAJAYA		PUTRAJAYA	PRESINT 5- PARCEL 5R6	2	1
84.			PRESINT 1- KUARTERS &ASRAMA SM SULTAN ALAM SHAH		21	39	HS
85.			PRESINT 11 - APT PRIMA		2	4	WT

Nota :

- : Lokaliti hotspot
- : Wabak baru pada minggu epid semasa
- : Wabak Tidak Terkawal
- : Wabak Tamat

Disediakan oleh: Cawangan Penyakit Bawaan Vektor Jabatan Kesihatan WP Kuala Lumpur dan Putrajaya
Disemak dan disahkan oleh : Ketua Penolong Pengarah Kanan (Vektor)
 Jabatan Kesihatan WP Kuala Lumpur dan Putrajaya
Tarikh : 01 Julai 2018

TREND KES DENGGI MENGIKUT MINGGU EPID BAGI WILAYAH PERSEKUTUAN & PUTRAJAYA BAGI TAHUN 2017 DAN 2018 BAGI ME26/2018

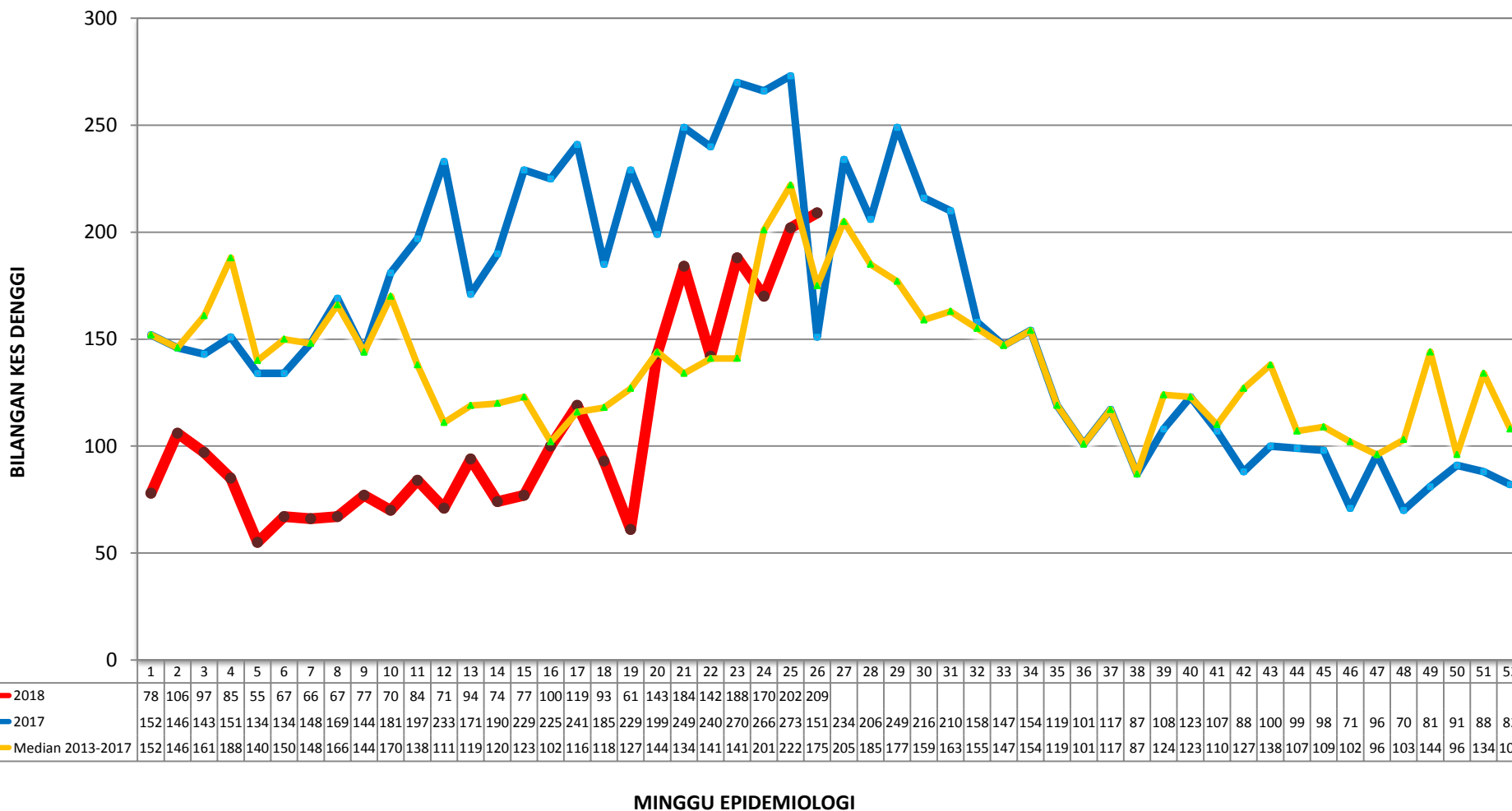

**TREN KUMULATIF WABAK, WTK/HOTSPOT DENGGI MENGIKUT MINGGU EPID
BAGI WILAYAH PERSEKUTUAN & PUTRAJAYA
BAGI TAHUN 2016, 2017 DAN 2018 BAGI ME26/2018**

