

SITUASI SEMASA
PENYAKIT BAWAAN VEKTOR DI KUALA LUMPUR DAN PUTRAJAYA
 Bagi Minggu Epid 25/2018 (17.06.2018 – 23.06.2018)

**JADUAL 1: PERBANDINGAN KUMULATIF KES DENGGI KUALA LUMPUR DAN PUTRAJAYA
 PADA MINGGU EPID 25/2018 (2017 VS. 2018)**

Bil.	Zon	Jumlah Kes		Perbezaan Kes	Perbezaan (%)
		Sehingga ME25/2017	Sehingga ME25/2018		
1	KL	4526 (16)	2465 (6)	-2061	-45.5%
2	Putrajaya	373 (1)	105 (0)	-268	-71.8%
Kuala Lumpur & Putrajaya		4899 (17)	2570 (6)	-2329	-47.5%

Nota: () Bilangan Kematian

Purata Kes Mingguan : 103

**JADUAL 2: KES DENGGI DILAPORKAN MENGIKUT PEJABAT KESIHATAN
 PADA MINGGU EPID 25/2018**

Bil.	Pejabat Kesihatan	Parlimen	Jumlah Kes				Jumlah Kes Sehingga Minggu 25/2018	Peratus (%) Kes
			Minggu 24/2018 10.06.2018 hingga 16.06.2018	Minggu 25/2018 17.06.2018 hingga 23.06.2018				
1	Cheras	Cheras	16	50 (2)	16	41	659 (2)	25.6%
		Bdr Tun Razak	34 (2)		25			
2	Lembah Pantai	Lembah Pantai	11	38	14	45	503 (1)	19.6%
		Bkt Bintang	16		17			
		Seputeh	11		14			
3	Kepong	Kepong	3	31	9	60	594 (1)	23.1%
		Segambut	9		24			
		Batu	19		27			
4	Titiwangsa	Setiawangsa	13	39	19	52	709 (2)	27.6%
		Titiwangsa	15		18			
		Wangsa Maju	11		15			
5	Putrajaya	Putrajaya	12	12	4	4	105 (0)	4.1%
Kuala Lumpur & Putrajaya			170 (2)		202		2570 (6)	

Nota: () Bilangan Kematian

JADUAL 3: KES DENGGI DI LAPORKAN PADA MINGGU EPID 25/2018

Bil.	Pejabat Kesihatan	Bilangan Kes dan Kematian dilaporkan		Jumlah terkumpul kes denggi sehingga ME 25/2017	Jumlah terkumpul kes denggi sehingga ME 25/2018	Perbezaan peratus kenaikan/ Penurunan kes pada minggu epid 2017 dan 2018 (+/-)	Kadar insiden 2018
		ME 24/2018 10.06.2018 hingga 16.06.2018	ME 25/2018 17.06.2018 hingga 23.06.2018				
1	Cheras (398,360)	50 (2)	41	1716 (6)	659 (2)	-61.6%	165
2	Lembah Pantai (311,760)	38	45	704 (2)	503 (1)	-28.5%	161
3	Kepong (571,560)	31	60	784 (4)	594 (0)	-24.4%	104
4	Titiwangsa (450,320)	39	52	1322 (4)	709 (2)	-46.4%	157
5	Putrajaya (85,500)	12	4	373 (1)	105 (0)	-71.8%	123
Kuala Lumpur & Putrajaya (1,817,500)		170 (2)	202	4899 (17)	2570 (5)	-47.5%	141

Nota: Kadar Insiden (IR) bagi tahun 2017 adalah 459
: () Bilangan Kematian

JADUAL 4: BILANGAN WABAK DENGGI DI KUALA LUMPUR DAN PUTRAJAYA PADA MINGGU EPID 25/2018

Bil.	Pejabat Kesihatan	Bilangan Wabak Mengikut ME 25/2018		Kumulatif Wabak Sehingga ME 25/2018		Jumlah Wabak Sehingga Minggu 25/2018
		Wabak Terkawal	Wabak Tidak Terkawal ()	Wabak Terkawal	Wabak Tidak Terkawal ()	
1	CHERAS	15	9 (6)	78	19 (14)	97 (14)
2	LEMBAH PANTAI	9	3 (2)	55	6 (5)	61 (5)
3	KEPONG	13	3 (1)	73	7 (5)	80 (5)
4	TITIWANGSA	23	0	117	2 (2)	119 (2)
5	PUTRAJAYA	1	1 (1)	6	2 (1)	8 (1)
JUMLAH		61	16 (10)	329	36 (27)	365 (27)

Nota : 295 (16) : Kumulatif bilangan lokaliti wabak
: () Bilangan lokaliti hotspot





**JADUAL 5 : SENARAI LOKALITI WABAK DENGGI
DI KUALA LUMPUR DAN PUTRAJAYA PADA MINGGU EPID 25/2018**

Bil	Pejabat Kesihatan	Parlimen	Lokaliti	Jum. Kes	Tempoh Wabak Berlaku (Hari)	Status	
1.	CHERAS	CHERAS	IXORA APARTMENT(JALAN TUN RAZAK)	2	9	WT	
2.			PPR SRI ALAM B (BLOK 6 - BLOK 12)	17	46	HS	
3.			FLAT SRI SARAWAK	6	30	WTK	
4.			FLAT SRI SELANGOR	5	15	WTK	
5.			TAMAN MIDAH (MIDAH RIA CONDO)	3	10	WT	
6.			TAMAN MIDAH (FLAT MIDAH RIA BLOK 22)	3	12	WT	
7.			FLAT JUBILEE COURT	2	10	WT	
8.		BANDAR TUN RAZAK	APARTMENT DESA TUN RAZAK	2	1	WB	
9.			VISTA AMANI KONDO	2	7	WT	
10.			TAMAN TASIK DAMAI, LAKE FIELD	2	5	WT	
11.			APPT SRI RAKYAT	17	69	HS	
12.			BAYU TASIK CONDO 2	8	49	HS	
13.			TAMAN CONNAUGHT(SERI CENDEKIA KONDO)	10	43	HS	
14.			PPR TAMAN MULIA	17	39	HS	
15.			PPR DESA TUN RAZAK	6	32	HS	
16.			BDR SRI PERMAISURI (CENGAL KONDO)	7	25	WTK	
17.			FLAT SRI PENARA	3	15	WT	
18.			BUKIT JALIL (HO HUP CONS SITE)	3	17	WT	
19.			APT DESA BANGSAWAN(BANDAR TUN RAZAK)	4	19	WT	
20.			TAMAN TENAGA	5	10	WT	
21.			FLAT SRI KOTA	3	15	WT	
22.			FLAT SRI SABAH B(BLOK 62-70)	2	8	WT	
23.			BAYU TASIK CONDO 1	2	9	WT	
24.		LEMBAH PANTAI	LEMBAH PANTAI	VISTA ANGKASA (BLOK 3,4,5,6,7,8)	5	5	WT
25.				JALAN MAS 2, TAMAN KINRARA MAS	2	6	WT
26.				APPT KINRARA MAS	24	60	HS
27.				PANGSAPURI INDRALOKA	2	12	WT
28.			BUKIT BINTANG	SERI EMAS KONDOMINIUM	4	8	WT
29.				FLAT SAM MANSION	2	9	WT
30.				JALAN ABRAHAM	8	31	HS
31.		ANGKASA IMPIAN CONDO 2 JLN SAHABAT		3	15	WT	

Bil	Pejabat Kesihatan	Parlimen	Lokality	Jum. Kes	Tempoh Wabak Berlaku (Hari)	Status		
32.			JALAN BERHALA	3	18	WT		
33.		SEPUTEH	PPR KG MUHIBBAH FASA 1(BLOK A,B,C & D)	3	7	WT		
34.	PPR KG MUHIBBAH FASA 2B (BLOK G,H,I & J)		2	14	WT			
35.	TAMAN SRI PETALING B2-JLN 6/149L,JLN 8/149L, JLN 10/149L, JLN 12/149L		7	19	WTK			
36.	BUKIT OUG CONDO FASA 6(12,13,13A)		2	12	WT			
37.			KEPONG	MUTIARA MAGNA (BLOK B,C,D)	2	11	WT	
38.	FLAT MUTIARA FADASON (BLOK A,B,C)	3		5	WT			
39.		SEGAMPUT	KUARTERS KERAJAAN JALAN DUTA (G,H,J,K)	5	35	WTK		
40.	DUTAMAS (HARTAMAS REGENCY 2 CONDOMINIUM)		8	30	WTK			
41.	DUTAMAS (HARTAMAS REGENCY 1 CONDOMINIUM)		8	23	WT			
42.	MONT KIARA (ANGKUPURI CONDOMINIUM)		2	12	WT			
43.	MONT KIARA (MERINDIN KONDO)		6	18	WT			
44.			BATU	FLAT SRI KELANTAN (BLOK A,B DAN C)	2	9	WT	
45.	MUTIARA CONDOMINIUM (SENTUL PASAR)			2	9	WT		
46.	FLAT SRI PANGKOR (SENTUL UTARA)			2	10	WT		
47.	MENARA MEGAH CONDOMINIUM			2	9	WT		
48.	PPR BERINGIN			2	8	WT		
49.	KEM BATU KENTOMEN (KUARTERS PEGAWAI)	2		4	WT			
50.	FLAT SRI PERAK	15		19	WTK			
51.	PANGSAPURI SENTUL UTARA	3		22	WT			
52.	MENARA ORKID	4		15	WT			
53.		TITIWANGSA		JALAN AIR MADU (MADU MAS APPT)	2	1	WB	
54.			SETIAWANGSA	KELUMPUK BUNGA RAYA	5	2	WT	
55.				PLATINUM LAKE CONDO PV20	2	9	WT	
56.				JALAN TIARA TITIWANGSA	4	4	WT	
57.				JALAN PAHANG (RUMAH KEDAI)	2	3	WT	
58.				DESA SETIAWIRA (BLOK A - BLOK F)	9	18	WT	
59.				PPR DESA REJANG (BLOK E,F,L,M)	3	19	WT	
60.				TITIWANGSA	KG. PANDAN(RUMAH KONGSI EKOVEST)	3	1	WB
61.					QRTS KAKITANGAN AWAM JALAN COCHRANE	2	7	WT
62.			TAMAN MALURI (INSTITUT PROFESIONAL BAITULMAL)		2	3	WT	
63.			JALAN SULTAN YAHYA PETRA		2	11	WT	
64.			DESA PANDAN (BLOK E)		3	2	WT	
65.			KAMPUNG BARU (KG PERIUK 1)		2	11	WT	

Bil	Pejabat Kesihatan	Parlimen	Lokaliti	Jum. Kes	Tempoh Wabak Berlaku (Hari)	Status		
66.			KG BARU (PLAZA RAH)	10	17	WT		
67.			KG BARU (SETIA SKY CONDO)	2	11	WT		
68.		WANGSA MAJU	SEK 2 (WANGSA METROVIEW KONDO)	2	1	WB		
69.			APPT LANGKAWI	2	5	WT		
70.			SEK 1 W/MAJU BLOK A	2	7	WT		
71.			KAMPUNG SG MULIA	2	4	WT		
72.			FLAT DANAU KOTA (BLOK A,B,C)	2	11	WT		
73.			GENTING COURT KONDO	6	9	WT		
74.			TAMAN SETAPAK (JALAN TIOMAN)	2	12	WT		
75.			TAMAN DANAU KOTA (KONDO PLATINIUM VIC LAKE 13)	2	9	WT		
76.			PUTRAJAYA	PUTRAJAYA	PRESINT 1- KUARTERS & ASRAMA SM SULTAN ALAM SHAH	21	32	HS
77.					PRESINT 14 - PARCEL SUB-7	3	11	WT

Nota :

-  : Lokaliti hotspot
-  : Wabak baru pada minggu epid semasa
-  : Wabak Tidak Terkawal
-  : Wabak Tamat

Disediakan oleh: Cawangan Penyakit Bawaan Vektor Jabatan Kesihatan WP Kuala Lumpur dan Putrajaya
Disemak dan disahkan oleh : Ketua Penolong Pengarah Kanan (Vektor)
 Jabatan Kesihatan WP Kuala Lumpur dan Putrajaya
Tarikh : 24 Jun 2018

TREND KES DENGGI MENGIKUT MINGGU EPID BAGI WILAYAH PERSEKUTUAN & PUTRAJAYA BAGI TAHUN 2017 DAN 2018 BAGI ME25/2018

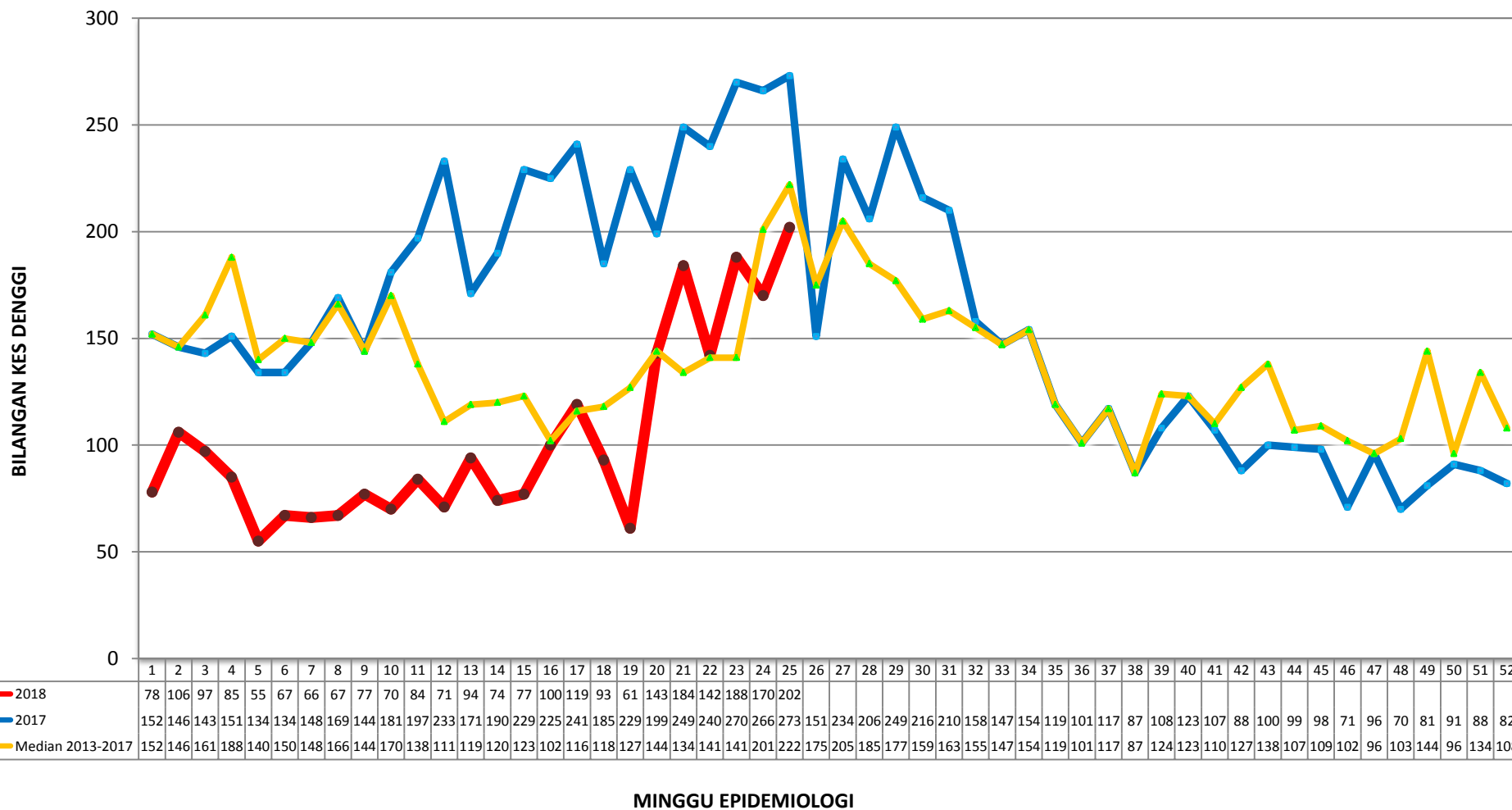

**TREN KUMULATIF WABAK, WTK/HOTSPOT DENGGI MENGIKUT MINGGU EPID
BAGI WILAYAH PERSEKUTUAN & PUTRAJAYA
BAGI TAHUN 2016, 2017 DAN 2018 BAGI ME25/2018**

