

SITUASI SEMASA
PENYAKIT BAWAAN VEKTOR DI KUALA LUMPUR DAN PUTRAJAYA
 Bagi Minggu Epid 24/2018 (10.06.2018 – 16.06.2018)

**JADUAL 1: PERBANDINGAN KUMULATIF KES DENGGI KUALA LUMPUR DAN PUTRAJAYA
 PADA MINGGU EPID 24/2018 (2017 VS. 2018)**

Bil.	Zon	Jumlah Kes		Perbezaan Kes	Perbezaan (%)
		Sehingga ME24/2017	Sehingga ME24/2018		
1	KL	4261 (16)	2267 (5)	-1994	-46.8%
2	Putrajaya	365 (1)	101 (0)	-264	-72.3%
Kuala Lumpur & Putrajaya		4626 (17)	2368 (5)	-2258	-48.8%

Nota: () Bilangan Kematian

Purata Kes Mingguan : 99

**JADUAL 2: KES DENGGI DILAPORKAN MENGIKUT PEJABAT KESIHATAN
 PADA MINGGU EPID 24/2018**

Bil.	Pejabat Kesihatan	Parlimen	Jumlah Kes				Jumlah Kes Sehingga Minggu 24/2018	Peratus (%) Kes
			Minggu 23/2018 03.06.2018 hingga 09.06.2018	Minggu 24/2018 10.06.2018 hingga 16.06.2018				
1	Cheras	Cheras	19	53	16	50 (2)	618 (2)	26.1 %
		Bdr Tun Razak	34		34 (2)			
2	Lembah Pantai	Lembah Pantai	23	44	11	38	458 (1)	19.3%
		Bkt Bintang	10		16			
		Seputeh	11		11			
3	Kepong	Kepong	4	40	3	31	534 (0)	22.6%
		Segambut	17		9			
		Batu	19		19			
4	Titiwangsa	Setiawangsa	17	38	13	39	657 (2)	27.7%
		Titiwangsa	11		15			
		Wangsa Maju	10		11			
5	Putrajaya	Putrajaya	13	13	12	12	101 (0)	4.3%
Kuala Lumpur & Putrajaya			188		170 (2)		2368 (5)	

Nota: () Bilangan Kematian

JADUAL 3: KES DENGGI DI LAPORKAN PADA MINGGU EPID 24/2018

Bil.	Pejabat Kesihatan	Bilangan Kes dan Kematian dilaporkan		Jumlah terkumpul kes denggi sehingga ME 24/2017	Jumlah terkumpul kes denggi sehingga ME 24/2018	Perbezaan peratus kenaikan/ Penurunan kes pada minggu epid 2017 dan 2018 (+/-)	Kadar insiden 2018
		ME 23/2018 03.06.2018 hingga 09.06.2018	ME 24/2018 10.06.2018 hingga 16.06.2018				
1	Cheras (398,360)	53	50 (2)	1621 (6)	618 (2)	-61.9%	155
2	Lembah Pantai (311,760)	44	38	662 (2)	458 (1)	-30.8%	147
3	Kepong (571,560)	40	31	736 (4)	534 (0)	-27.4%	93
4	Titiwangsa (450,320)	38	39	1242 (4)	657 (2)	-47.1%	146
5	Putrajaya (85,500)	13	12	365 (1)	101 (0)	-72.3%	118
Kuala Lumpur & Putrajaya (1,817,500)		188	170 (2)	4626 (17)	2368 (5)	-48.8%	130

Nota: Kadar Insiden (IR) bagi tahun 2017 adalah 459

: () Bilangan Kematian

JADUAL 4: BILANGAN WABAK DENGGI DI KUALA LUMPUR DAN PUTRAJAYA PADA MINGGU EPID 24/2018

Bil.	Pejabat Kesihatan	Bilangan Wabak Mengikut ME 24/2018		Kumulatif Wabak Sehingga ME 24/2018		Jumlah Wabak Sehingga Minggu 24/2018
		Wabak Terkawal	Wabak Tidak Terkawal ()	Wabak Terkawal	Wabak Tidak Terkawal ()	
1	CHERAS	16	9 (5)	75	18 (11)	93 (11)
2	LEMBAH PANTAI	11	3 (1)	50	5 (2)	55 (2)
3	KEPONG	14	1	67	5 (4)	72 (4)
4	TITIWANGSA	14	0	103	2 (2)	105 (2)
5	PUTRAJAYA	2	1	6	2	8
JUMLAH		57	14 (6)	301	32 (19)	333 (19)

Nota : 268 (11) : Kumulatif bilangan lokaliti wabak

: () Bilangan lokaliti hotspot





**JADUAL 5 : SENARAI LOKALITI WABAK DENGGI
DI KUALA LUMPUR DAN PUTRAJAYA PADA MINGGU EPID 24/2018**

Bil	Pejabat Kesihatan	Parlimen	Lokaliti	Jum. Kes	Tempoh Wabak Berlaku (Hari)	Status	
1.	CHERAS	CHERAS	PPR SRI ALAM B (BLOK 6 - BLOK 12)	16	39	HS	
2.			FLAT SRI SARAWAK	6	23	WTK	
3.			TAMAN MIDAH (PRIMA MIDAH HEIGHT)	10	26	WT	
4.			FLAT SRI SELANGOR	2	8	WT	
5.			TAMAN MIDAH (MIDAH RIA CONDO)	2	3	WT	
6.			TAMAN MIDAH (FLAT MIDAH RIA BLOK 22)	3	5	WT	
7.			FLAT JUBILEE COURT	2	3	WT	
8.		BANDAR TUN RAZAK	BANDAR TUN RAZAK	APPT SRI RAKYAT	16	62	HS
9.				BAYU TASIK CONDO 2	7	42	HS
10.				TAMAN CONNAUGHT(SERI CENDEKIA KONDO)	7	36	HS
11.				PPR TAMAN MULIA	15	32	HS
12.				PPR DESA TUN RAZAK	4	25	WTK
13.				BDR SRI PERMAISURI (CENGAL KONDO)	5	18	WTK
14.				APPT JALIL DAMAI (BUKIT JALIL)	4	25	WTK
15.				PPUKM	5	19	WT
16.				FLAT SRI PENARA	3	8	WT
17.				BUKIT JALIL (HO HUP CONS SITE)	3	10	WT
18.				BANDAR SRI PERMAISURI(MENTARI CONDO)	3	10	WT
19.				DESA TASIK AWAM B (BLOK 26-32)	2	13	WT
20.				APT DESA BANGSAWAN(BANDAR TUN RAZAK)	3	12	WT
21.				BUKIT JALIL(RUMAH KONGSI DOMAIN)	3	8	WT
22.				TAMAN TENAGA	4	3	WT
23.				FLAT SRI KOTA	3	8	WT
24.				FLAT SRI SABAH B(BLOK 62-70)	2	1	WT
25.				BAYU TASIK CONDO 1	2	2	WT
26.		LEMBAH PANTAI	LEMBAH PANTAI	APPT KINRARA MAS	24	53	HS
27.				TAMAN SRI SENTOSA (FLAT SRI SENTOSA A,B,C,D, E(FLAT KOS RENDAH),SK PETALING 1&2)	4	29	WTK
28.				APPT DELIMA	2	13	WT
29.				BUKIT BANDARAYA (JALAN BANGKUNG)	2	13	WT
30.				APPT PUTRA RIA	2	10	WT
31.				PANGSAPURI INDRALOKA	2	5	WT

Bil	Pejabat Kesihatan	Parlimen	Lokality	Jum. Kes	Tempoh Wabak Berlaku (Hari)	Status	
32.		BUKIT BINTANG	JALAN ABRAHAM	7	24	WTK	
33.			JALAN HORLEY	2	12	WT	
34.			ANGKASA IMPIAN CONDO 2 JLN SAHABAT	3	8	WT	
35.			JALAN TALALLA	2	13	WT	
36.			JALAN BERHALA	2	11	WT	
37.			MENARA CITY ONE	2	10	WT	
38.		SEPUTEH	TAMAN SRI PETALING B2-JLN 6/149L,JLN 8/149L, JLN 10/149L, JLN 12/149L	5	12	WT	
39.			BUKIT OUG CONDO FASA 6(12,13,13A)	2	5	WT	
40.		KEPONG	SEGAMBUT	KUARTERS KERAJAAN JALAN DUTA (G,H,J,K)	5	28	WTK
41.	DUTAMAS (HARTAMAS REGENCY 2 CONDOMINIUM)			5	23	WT	
42.	TAMAN BUKIT MALURI (JLN BURUNG BERBARAU, TIONG, TUKANG, PIKAU)			2	13	WT	
43.	DUTAMAS (HARTAMAS REGENCY 1 CONDOMINIUM)			4	16	WT	
44.	JALAN SEGAMBUT ATAS			3	15	WT	
45.	MONT KIARA (ANGKUPURI CONDOMINIUM)			2	5	WT	
46.	MONT KIARA (MERINDIN KONDO)			2	11	WT	
47.	BATU			FLAT SRI PERAK	11	12	WT
48.			PANGSAPURI SENTUL UTARA	3	15	WT	
49.			TAMAN KOPERASI POLIS FASA 2 (JALAN 51-60)	2	11	WT	
50.			KAMPUNG CHEMPEDAK	2	12	WT	
51.			TAMAN KOPERASI POLIS FASA 2 (JALAN 54,55,61,62/10)	3	23	WT	
52.			MENARA ORKID	3	8	WT	
53.			KUARTERS MASJID AL HIDAYAH JALAN SENTUL	2	7	WT	
54.			FLAT DBKL BANDAR BARU SENTUL (BLOK 73, 75, 77, 79)	2	8	WT	
55.	TITIWANGSA		SETIAWANGSA	DESA SETIAWIRA (BLOK A - BLOK F)	8	11	WT
56.				TAMAN SRI RAMPAI H (JLN 82/26 - JLN 92/26)	2	9	WT
57.				PPR AIR PANAS (BLOK E,F)	2	10	WT
58.		TAMAN SRI RAMPAI A (JLN 1/26 - 12/26))		2	11	WT	
59.		PPR DESA REJANG (BLOK E,F,L,M)		3	12	WT	
60.		TITIWANGSA	WISMA HOCK ANN	3	11	WT	
61.			KAMPUNG BARU (KG PERIUK 1)	2	4	WT	
62.			KG BARU (PLAZA RAH)	8	10	WT	
63.			KG BARU (SETIA SKY CONDO)	2	4	WT	
64.		WANGSA MAJU	DESA PUTRA CONDOMINIUM	2	11	WT	
65.	FLAT DANAU KOTA (BLOK A,B,C)		2	4	WT		

Bil	Pejabat Kesihatan	Parlimen	Lokaliti	Jum. Kes	Tempoh Wabak Berlaku (Hari)	Status
66.			GENTING COURT KONDO	3	2	WT
67.			TAMAN SETAPAK (JALAN TIOMAN)	2	5	WT
68.			TAMAN DANAU KOTA (KONDO PLATINIUM VIC LAKE 13)	2	2	WT
69.	PUTRAJAYA	PUTRAJAYA	PRESINT 1- KUARTERS & ASRAMA SM SULTAN ALAM SHAH	20	25	WTK
70.			PRESINT 14 - PARCEL SUB-7	2	4	WT
71.			PRESINT 11 - PARCEL ZON 6B	2	11	WT

Nota :

-  : Lokaliti hotspot
-  : Wabak baru pada minggu epid semasa
-  : Wabak Tidak Terkawal
-  : Wabak Tamat

Disediakan oleh: Cawangan Penyakit Bawaan Vektor Jabatan Kesihatan WP Kuala Lumpur dan Putrajaya
Disemak dan disahkan oleh : Ketua Penolong Pengarah Kanan (Vektor)
 Jabatan Kesihatan WP Kuala Lumpur dan Putrajaya
Tarikh : 17 Jun 2018

TREND KES DENGGI MENGIKUT MINGGU EPID BAGI WILAYAH PERSEKUTUAN & PUTRAJAYA BAGI TAHUN 2017 DAN 2018 BAGI ME24/2018

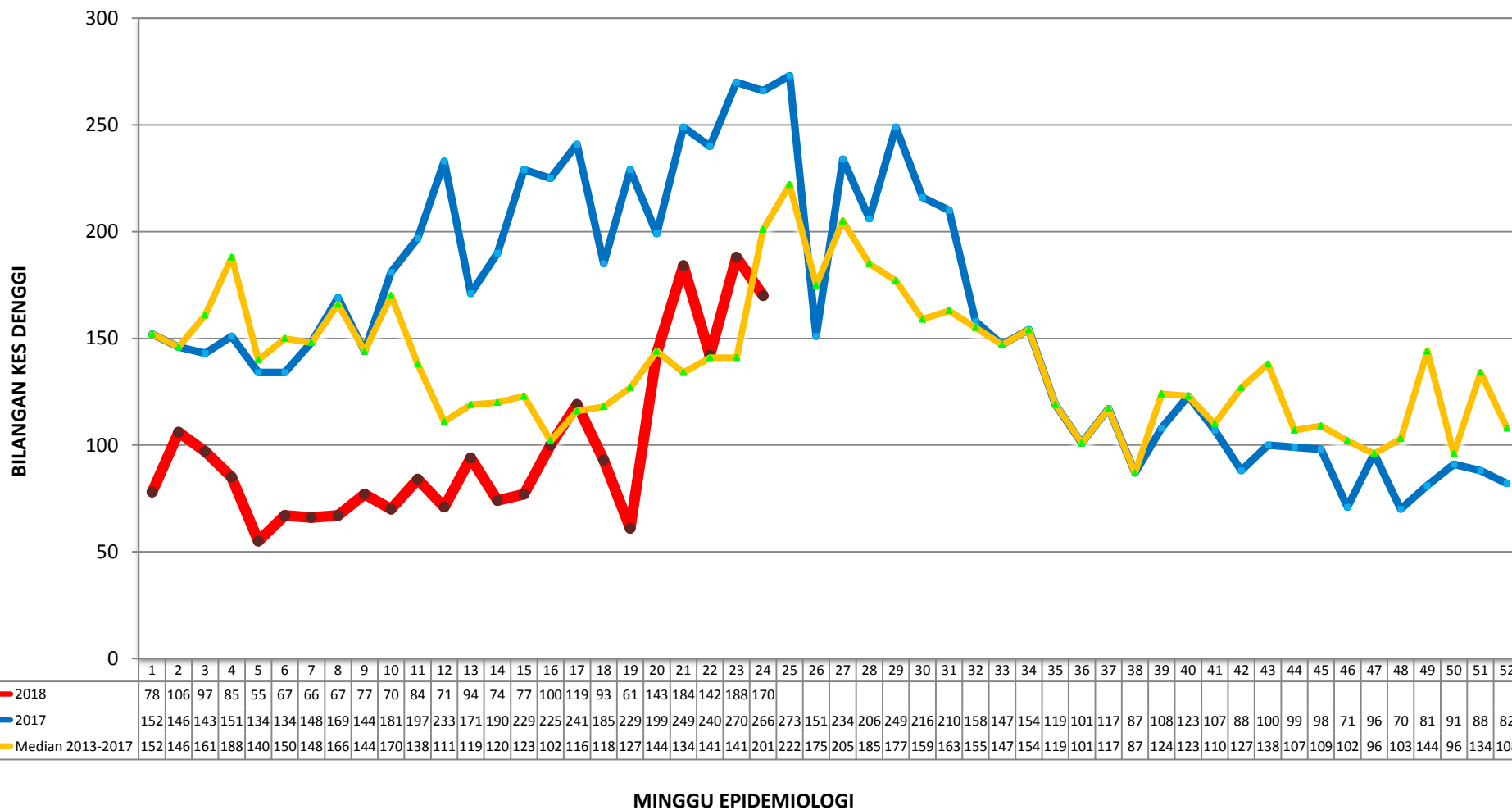

**TREN KUMULATIF WABAK, WTK/HOTSPOT DENGGI MENGIKUT MINGGU EPID
BAGI WILAYAH PERSEKUTUAN & PUTRAJAYA
BAGI TAHUN 2016, 2017 DAN 2018 BAGI ME24/2018**

