

SITUASI SEMASA
PENYAKIT BAWAAN VEKTOR DI KUALA LUMPUR DAN PUTRAJAYA
 Bagi Minggu Epid 23/2018 (03.06.2018 – 09.06.2018)

**JADUAL 1: PERBANDINGAN KUMULATIF KES DENGGI KUALA LUMPUR DAN PUTRAJAYA
 PADA MINGGU EPID 23/2018 (2017 VS. 2018)**

Bil.	Zon	Jumlah Kes		Perbezaan Kes	Perbezaan (%)
		Sehingga ME23/2017	Sehingga ME23/2018		
1	KL	4009 (16)	2109 (3)	-1900	-47.3%
2	Putrajaya	351 (1)	89 (0)	-262	-74.6%
Kuala Lumpur & Putrajaya		4360 (17)	2198 (3)	-2162	-49.6%

Nota: () Bilangan Kematian

Purata Kes Mingguan : 95

**JADUAL 2: KES DENGGI DILAPORKAN MENGIKUT PEJABAT KESIHATAN
 PADA MINGGU EPID 23/2018**

Bil.	Pejabat Kesihatan	Parlimen	Jumlah Kes				Jumlah Kes Sehingga Minggu 23/2018	Peratus (%) Kes
			Minggu 22/2018 27.05.2018 hingga 02.06.2018		Minggu 23/2018 03.06.2018 hingga 09.06.2018			
1	Cheras	Cheras	15	45	19	53	568 (0)	25.8%
		Bdr Tun Razak	30		34			
2	Lembah Pantai	Lembah Pantai	19	40	23	44	420 (1)	19.1%
		Bkt Bintang	14		10			
		Seputeh	7		11			
3	Kepong	Kepong	0	22	4	40	503 (0)	22.9%
		Segambut	10		17			
		Batu	12		19			
4	Titiwangsa	Setiawangsa	14	25	17	38	618 (2)	28.1%
		Titiwangsa	7		11			
		Wangsa Maju	4		10			
5	Putrajaya	Putrajaya	10	10	13	13	89 (0)	4.0%
Kuala Lumpur & Putrajaya			142		188		2198 (3)	

Nota: () Bilangan Kematian

JADUAL 3: KES DENGGI DI LAPORKAN PADA MINGGU EPID 23/2018

Bil.	Pejabat Kesihatan	Bilangan Kes dan Kematian dilaporkan		Jumlah terkumpul kes denggi sehingga ME 23/2017	Jumlah terkumpul kes denggi sehingga ME 23/2018	Perbezaan peratus kenaikan/ Penurunan kes pada minggu epid 2017 dan 2018 (+/-)	Kadar insiden 2018
		ME 22/2018 27.05.2018 hingga 02.06.2018	ME 23/2018 03.06.2018 hingga 09.06.2018				
1	Cheras (398,360)	45	53	1509 (6)	568 (0)	-62.4%	143
2	Lembah Pantai (311,760)	40	44	639 (2)	420 (1)	-34.3%	135
3	Kepong (571,560)	22	40	687 (4)	503 (0)	-26.8%	88
4	Titiwangsa (450,320)	25	38	1174 (4)	618 (2)	-47.4%	137
5	Putrajaya (85,500)	10	13	351 (1)	89 (0)	-74.6%	104
Kuala Lumpur & Putrajaya (1,817,500)		142	188	4360 (17)	2198 (3)	-49.6%	121

Nota: Kadar Insiden (IR) bagi tahun 2017 adalah 459
: () Bilangan Kematian

JADUAL 4: BILANGAN WABAK DENGGI DI KUALA LUMPUR DAN PUTRAJAYA PADA MINGGU EPID 23/2018

Bil.	Pejabat Kesihatan	Bilangan Wabak Mengikut ME 23/2018		Kumulatif Wabak Sehingga ME 23/2018		Jumlah Wabak Sehingga Minggu 23/2018
		Wabak Terkawal	Wabak Tidak Terkawal ()	Wabak Terkawal	Wabak Tidak Terkawal ()	
1	CHERAS	16	7 (4)	72	14 (9)	86 (9)
2	LEMBAH PANTAI	13	2 (1)	48	3 (1)	51 (1)
3	KEPONG	12	0	65	4 (4)	69 (4)
4	TITIWANGSA	12	0	97	2 (2)	99 (2)
5	PUTRAJAYA	1	0	5	2	7
JUMLAH		54	9 (5)	287	25 (16)	312 (16)





Nota : 252 (10) : Kumulatif bilangan lokaliti wabak
: () Bilangan lokaliti hotspot

**JADUAL 5 : SENARAI LOKALITI WABAK DENGGI
DI KUALA LUMPUR DAN PUTRAJAYA PADA MINGGU EPID 23/2018**

Bil	Pejabat Kesihatan	Parlimen	Lokaliti	Jum. Kes	Tempoh Wabak Berlaku (Hari)	Status	
1.	CHERAS	CHERAS	FLAT SRI SELANGOR	2	1	WT	
2.			PPR SRI ALAM B (BLOK 6 - BLOK 12)	14	32	HS	
3.			TAMAN MIDAH (PRIMA MIDAH HEIGHT)	10	19	WT	
4.			TAMAN MIDAH (LAMAM MIDAH)	2	7	WT	
5.			FLAT SRI SARAWAK	3	16	WT	
6.			FLAT TAMAN CHERAS	2	11	WT	
7.		BANDAR TUN RAZAK	BANDAR TUN RAZAK	BUKIT JALIL (RUMAH KONGSI DOMAIN)	3	1	WT
8.				APPT SRI RAKYAT	12	55	HS
9.				BAYU TASIK CONDO 2	7	35	HS
10.				FLAT TAMAN CONNAUGHT (5 TINGKAT)	6	34	HS
11.				TAMAN CONNAUGHT (SERI CENDEKIA KONDO)	7	29	WTK
12.				PPR TAMAN MULIA	9	25	WTK
13.				PPUKM	5	12	WT
14.				FLAT SRI PENARA	2	1	WT
15.				BUKIT JALIL (HO HUP CONS SITE)	2	3	WT
16.				BANDAR SRI PERMAISURI (MENTARI CONDO)	3	3	WT
17.				DESA TASIK AWAM B (BLOK 26-32)	2	6	WT
18.				APT DESA BANGSAWAN (BANDAR TUN RAZAK)	3	5	WT
19.				FLAT SRI JOHOR C (BLOK37-59)	2	9	WT
20.				PPR DESA TUN RAZAK	3	18	WT
21.				PANGSAPURI PERMAI	2	13	WT
22.		BDR SRI PERMAISURI (CENGAL KONDO)	4	11	WT		
23.		LEMBAH PANTAI	LEMBAH PANTAI	APPT PUTRA RIA	2	3	WT
24.				APPT KINRARA MAS	22	46	HS
25.				APPT DELIMA	2	6	WT
26.				TAMAN SRI SENTOSA (FLAT SRI SENTOSA A,B,C,D, E(FLAT KOS RENDAH),SK PETALING 1&2)	3	22	WT
27.				KONDO RAKYAT	2	8	WT
28.				BRICKFIELD (JLN THAMBY ABDULLAH)	2	13	WT
29.				BUKIT BANDARAYA (JALAN BANGKUNG)	2	6	WT
30.				PARKLANE OUG (BLOK A,B,C)	2	12	WT
31.				PANGSAPURI ZAMRUD	4	7	WT

Bil	Pejabat Kesihatan	Parlimen	Lokality	Jum. Kes	Tempoh Wabak Berlaku (Hari)	Status	
32.		BUKIT BINTANG	JALAN BERHALA	2	4	WT	
33.			DESA ANGKASARAYA TUDM	18	26	WTK	
34.			JALAN HORLEY	2	5	WT	
35.			JALAN TALALLA	2	6	WT	
36.		SEPUTEH	RUMAH KEDAI KUCHAI ENT PARK - JLN 5/116B & SBHG JLN KUCHAI MAJU 13	2	8	WT	
37.			TAMAN SRI PETALING B2-JLN 6/149L,JLN 8/149L,JLN 10/149L,JLN 12/149L	4	5	WT	
38.	KEPONG	SEGAMBUT	KUARTERS KERAJAAN JALAN DUTA (G,H,J,K)	4	21	WT	
39.			TAMAN BUKIT MALURI (JLN BURUNG BERBARAU, TIONG, TUKANG, PIKAU)	2	6	WT	
40.			DUTAMAS (HARTAMAS REGENCY 1 CONDOMINIUM)	3	9	WT	
41.			JALAN SEGAMBUT ATAS	3	8	WT	
42.			MONT KIARA (MERINDIN KONDO)	2	4	WT	
43.			DUTAMAS (HARTAMAS REGENCY 2 CONDOMINIUM)	5	16	WT	
44.		BATU	MENARA ORKID	2	1	WT	
45.			FLAT SRI PERAK	9	5	WT	
46.			PANGSAPURI SENTUL UTARA	2	8	WT	
47.			TAMAN KOPERASI POLIS FASA 2 (JALAN 51-60)	2	4	WT	
48.			KAMPUNG CEMPEDAK	2	5	WT	
49.			TAMAN KOPERASI POLIS FASA 2 (JALAN 54,55,61,62/10)	3	16	WT	
50.		TITIWANGSA	SETIAWANGSA	KELUMPUK KENANGA	13	15	WT
51.				DESA SETIAWIRA (BLOK A - BLOK F)	6	4	WT
52.	TAMAN SRI RAMPAI H (JLN 82/26 - JLN 92/26)			2	2	WT	
53.	PPR AIR PANAS (BLOK E,F)			2	3	WT	
54.	TAMAN SRI RAMPAI A (JLN 1/26 - 12/26))			2	4	WT	
55.	PPR DESA REJANG (BLOK E,F,L,M)			2	5	WT	
56.	TITIWANGSA		WISMA HOCK ANN	3	4	WT	
57.			KG BARU (PLAZA RAH)	2	3	WT	
58.			DESA PANDAN (BLOK E)	3	17	WT	
59.			KG DATO KERAMAT (LORONG KIRI 6-10)	2	12	WT	
60.	WANGSA MAJU		DESA PUTRA CONDOMINIUM	2	4	WT	
61.			DESA VIEW TOWER	2	13	WT	
62.	PUTRAJAYA		PUTRAJAYA	PRESINT 1- KUARTERS &ASRAMA SM SULTAN ALAM SHAH	19	18	WTK
63.		PRESINT 11 - PARCEL ZON 6B		2	4	WT	

Nota :

-  : Lokaliti hotspot
-  : Wabak baru pada minggu epid semasa
-  : Wabak Tidak Terkawal
-  : Wabak Tamat

Disediakan oleh: Cawangan Penyakit Bawaan Vektor Jabatan Kesihatan WP Kuala Lumpur dan Putrajaya

Disemak dan : Ketua Penolong Pengarah Kanan (Vektor)

disahkan oleh Jabatan Kesihatan WP Kuala Lumpur dan Putrajaya

Tarikh : 10 Jun 2018

TREND KES DENGGI MENGIKUT MINGGU EPID BAGI WILAYAH PERSEKUTUAN & PUTRAJAYA BAGI TAHUN 2017 DAN 2018 BAGI ME23/2018

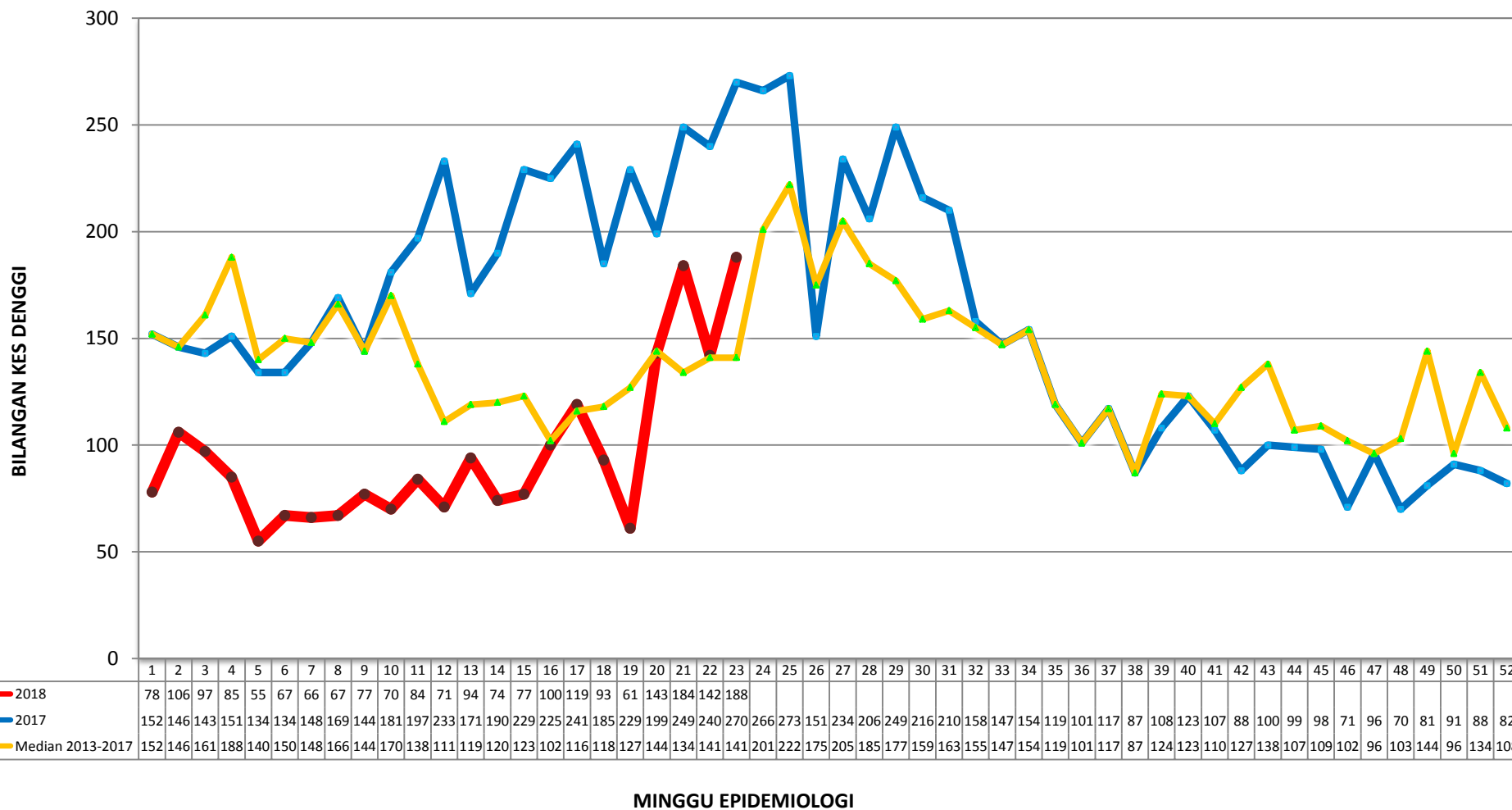

**TREN KUMULATIF WABAK, WTK/HOTSPOT DENGGI MENGIKUT MINGGU EPID
BAGI WILAYAH PERSEKUTUAN & PUTRAJAYA
BAGI TAHUN 2016, 2017 DAN 2018 BAGI ME23/2018**

