

SITUASI SEMASA
PENYAKIT BAWAAN VEKTOR DI KUALA LUMPUR DAN PUTRAJAYA
 Bagi Minggu Epid 22/2018 (27.05.2018 – 02.06.2018)

**JADUAL 1: PERBANDINGAN KUMULATIF KES DENGGI KUALA LUMPUR DAN PUTRAJAYA
 PADA MINGGU EPID 22/2018 (2017 VS. 2018)**

Bil.	Zon	Jumlah Kes		Perbezaan Kes	Perbezaan (%)
		Sehingga ME22/2017	Sehingga ME22/2018		
1	KL	3754 (15)	1934 (3)	-1820	-48.4%
2	Putrajaya	336 (0)	76 (0)	-260	-77.3%
Kuala Lumpur & Putrajaya		4090 (15)	2010 (3)	-2080	-50.8%

Nota: () Bilangan Kematian

Purata Kes Mingguan : 91

**JADUAL 2: KES DENGGI DILAPORKAN MENGIKUT PEJABAT KESIHATAN
 PADA MINGGU EPID 22/2018**

Bil.	Pejabat Kesihatan	Parlimen	Jumlah Kes				Jumlah Kes Sehingga Minggu 22/2018	Peratus (%) Kes
			Minggu 21/2018 20.05.2018 hingga 26.05.2018		Minggu 22/2018 27.05.2018 hingga 02.06.2018			
1	Cheras	Cheras	25	59	15	45	515 (0)	25.6%
		Bdr Tun Razak	34		30			
2	Lembah Pantai	Lembah Pantai	15	41	19	40	376 (1)	18.7%
		Bkt Bintang	17		14			
		Seputeh	9		7			
3	Kepong	Kepong	8	41	0	22	463 (0)	23.0%
		Segambut	13		10			
		Batu	20		12			
4	Titiwangsa	Setiawangsa	12	34	14	25	580 (2)	28.8%
		Titiwangsa	16		7			
		Wangsa Maju	6		4			
5	Putrajaya	Putrajaya	9	9	10	10	76 (0)	3.7%
Kuala Lumpur & Putrajaya			184		142		2010 (3)	

Nota: () Bilangan Kematian

JADUAL 3: KES DENGGI DI LAPORKAN PADA MINGGU EPID 22/2018

Bil.	Pejabat Kesihatan	Bilangan Kes dan Kematian dilaporkan		Jumlah terkumpul kes denggi sehingga ME 22/2017	Jumlah terkumpul kes denggi sehingga ME 22/2018	Perbezaan peratus kenaikan/ Penurunan kes pada minggu epid 2017 dan 2018 (+/-)	Kadar insiden 2018
		ME 21/2018 20.05.2018 hingga 26.05.2018	ME 22/2018 27.05.2018 hingga 02.06.2018				
1	Cheras (398,360)	59	45	1416 (6)	515 (0)	-63.6%	129
2	Lembah Pantai (311,760)	41	40	601 (2)	376 (1)	-37.4%	120
3	Kepong (571,560)	41	22	643 (4)	463 (0)	-27.9%	81
4	Titiwangsa (450,320)	34	25	1094 (3)	580 (2)	-46.9%	128
5	Putrajaya (85,500)	9	10	336 (0)	76 (0)	-77.3%	88
Kuala Lumpur & Putrajaya (1,817,500)		184	142	4090 (15)	2010 (3)	-50.8%	110

Nota: Kadar Insiden (IR) bagi tahun 2017 adalah 459
: () Bilangan Kematian

**JADUAL 4: BILANGAN WABAK DENGGI
DI KUALA LUMPUR DAN PUTRAJAYA PADA MINGGU EPID 22/2018**

Bil.	Pejabat Kesihatan	Bilangan Wabak Mengikut ME 22/2018		Kumulatif Wabak Sehingga ME 22/2018		Jumlah Wabak Sehingga Minggu 22/2018
		Wabak Terkawal	Wabak Tidak Terkawal ()	Wabak Terkawal	Wabak Tidak Terkawal ()	
1	CHERAS	16	7 (2)	64	14 (6)	78 (6)
2	LEMBAH PANTAI	10	2 (1)	38	3 (1)	41 (1)
3	KEPONG	7	1 (1)	58	4 (4)	62 (4)
4	TITIWANGSA	11	0	89	2 (2)	91 (2)
5	PUTRAJAYA	2	0	5	1	6
JUMLAH		46	10 (4)	254	24 (13)	278 (13)

Nota : 228 (9) : Kumulatif bilangan lokaliti wabak
: () Bilangan lokaliti hotspot





**JADUAL 5 : SENARAI LOKALITI WABAK DENGGI
DI KUALA LUMPUR DAN PUTRAJAYA PADA MINGGU EPID 22/2018**

Bil	Pejabat Kesihatan	Parlimen	Lokaliti	Jum. Kes	Tempoh Wabak Berlaku (Hari)	Status
1.	CHERAS	CHERAS	TAMAN MIDAH TIMUR C(JLN MIDAH BESAR,JLN MIDAH 11,11A,11B,JLN MIDAH TIMUR)11C	2	7	WT
2.			FLAT SRI SARAWAK	2	9	WT
3.			FLAT TAMAN CHERAS	2	4	WT
4.			TAMAN MUTIARA BARAT A (JLN MUTIARA 2,3,4 JLN MUTIARA BARAT 1,2&JLN MUTIARA RAYA)	2	8	WT
5.			PPR SRI ALAM B (BLOK 6 - BLOK 12)	10	25	WTK
6.			IXORA APARTMENT(JALAN TUN RAZAK)	2	10	WT
7.			TAMAN MIDAH (PRIMA MIDAH HEIGHT)	8	12	WT
8.			FLAT LOKE YEW	4	17	WT
9.		BANDAR TUN RAZAK	FLAT SRI JOHOR C(BLOK37-59)	2	2	WB
10.			PANGSAPURI PERMAI	2	6	WT
11.			PPUKM	3	5	WT
12.			BDR SRI PERMAISURI (CENGAL KONDO)	2	4	WT
13.			APARTMENT CEMARA	14	49	HS
14.			APPT SRI RAKYAT	8	48	HS
15.			FLAT TAMAN CONNAUGHT (5 TINGKAT)	6	27	WTK
16.			BAYU TASIK CONDO 2	5	28	WTK
17.			PPR TAMAN MULIA	9	18	WTK
18.			APPT JALIL DAMAI (BUKIT JALIL)	3	11	WT
19.			FLAT SRI KOTA	4	13	WT
20.			TAMAN CONNAUGHT(SERI CENDEKIA KONDO)	5	22	WTK
21.			BUKIT JALIL (JALIL SUTERA)	2	13	WT
22.			PPR DESA TUN RAZAK	3	11	WT
23.			FLAT SRI MELAKA B (BLOK 26-40)	4	24	WT
24.	LEMBAH PANTAI	LEMBAH PANTAI	BRICKFIELD(JLN THAMBY ABDULLAH)	2	6	WT
25.			PARKLANE OUG (BLOK A,B,C)	2	5	WT
26.			RUMAH KONGSI LOT 575 OFF JALAN PUCHONG	2	10	WT
27.			APPT KINRARA MAS	16	39	HS
28.			PANTAI HILL PARK FASA 2	2	12	WT
29.			TAMAN SRI SENTOSA (FLAT TMN SRI SENTOSA BLOK NO. 43-93)	2	9	WT
30.		BUKIT BINTANG	JALAN KHOO TEIK EE	2	7	WT
31.			DESA ANGKASARAYA TUDM	17	19	WTK
32.			JALAN ABRAHAM	3	10	WT
33.			ASRAMA SMK VICTORIA	2	11	WT
34.	SEPUTEH	GEMBIRA RESIDENCE KONDO	2	12	WT	
35.		TAMAN DANAU DESA (DANAU IDAMAN CONDO)	2	11	WT	
36.	KEPONG	KEPONG	PPR SRI AMAN (BLOK A, B, C, D)	2	10	WT
37.			PPR PEKAN KEPONG (BLOK A, B DAN C)	2	11	WT
38.		SEGAMBUT	DUTAMAS (HARTAMAS REGENCY 2 CONDOMINIUM)	3	9	WT
39.			KUARTERS KERAJAAN JALAN DUTA (G,H,J,K)	4	14	WT
40.		BATU	PANGSAPURI SENTUL UTARA	2	1	WB
41.			KOLEJ UNIKOP (ASRAMA LELAKI)	7	37	HS
42.			TAMAN KOPERASI POLIS FASA 2 (JALAN 54,55,61,62/10)	2	9	WT

43.			TAMAN KOPERASI POLIS FASA 2 (JALAN 36/10 - 45/10)	5	18	WT
-----	--	--	---	---	----	----

Bil	Pejabat Kesihatan	Parlimen	Lokaliti	Jum. Kes	Tempoh Wabak Berlaku (Hari)	Status	
44.	TITIWANGSA	SETIAWANGSA	KELUMPUK KENANGA	12	8	WT	
45.			APPT INTAN	3	23	WT	
46.			PPR DESA REJANG (BLOK G,H,J,K)	2	10	WT	
47.			TAMAN SETIAWANGSA (JLN BUKIT SETIAWANGSA 7-13)	5	15	WT	
48.		TITIWANGSA	TITIWANGSA	KG DATO KERAMAT (LORONG KIRI 6-10)	2	5	WT
49.				KAMPUNG BARU (KG. ATAS A)	2	7	WT
50.				KG BARU(PLAZA RAH)	8	26	WT
51.				DESA PANDAN (BLOK E)	3	10	WT
52.				JALAN UTHANT (DESA ANGKASA)	2	11	WT
53.		WANGSA MAJU	WANGSA MAJU	DESA VIEW TOWER	2	6	WT
54.				DESA PUTRA CONDOMINIUM	4	18	WT
55.		PUTRAJAYA	PUTRAJAYA	PRESINT 9 PUTRA HARMONI	5	18	WT
56.				PRESINT 1- KUARTERS &ASRAMA SM SULTAN ALAM SHAH	12	11	WT

Nota :

-  : Lokaliti hotspot
-  : Wabak baru pada minggu epid semasa
-  : Wabak Tidak Terkawal
-  : Wabak Tamat

Disediakan oleh: Cawangan Penyakit Bawaan Vektor Jabatan Kesihatan WP Kuala Lumpur dan Putrajaya
Disemak dan disahkan oleh : Ketua Penolong Pengarah Kanan (Vektor)
 Jabatan Kesihatan WP Kuala Lumpur dan Putrajaya
Tarikh : 3 Jun 2018

TREND KES DENGGI MENGIKUT MINGGU EPID BAGI WILAYAH PERSEKUTUAN & PUTRAJAYA BAGI TAHUN 2017 DAN 2018 BAGI ME22/2018

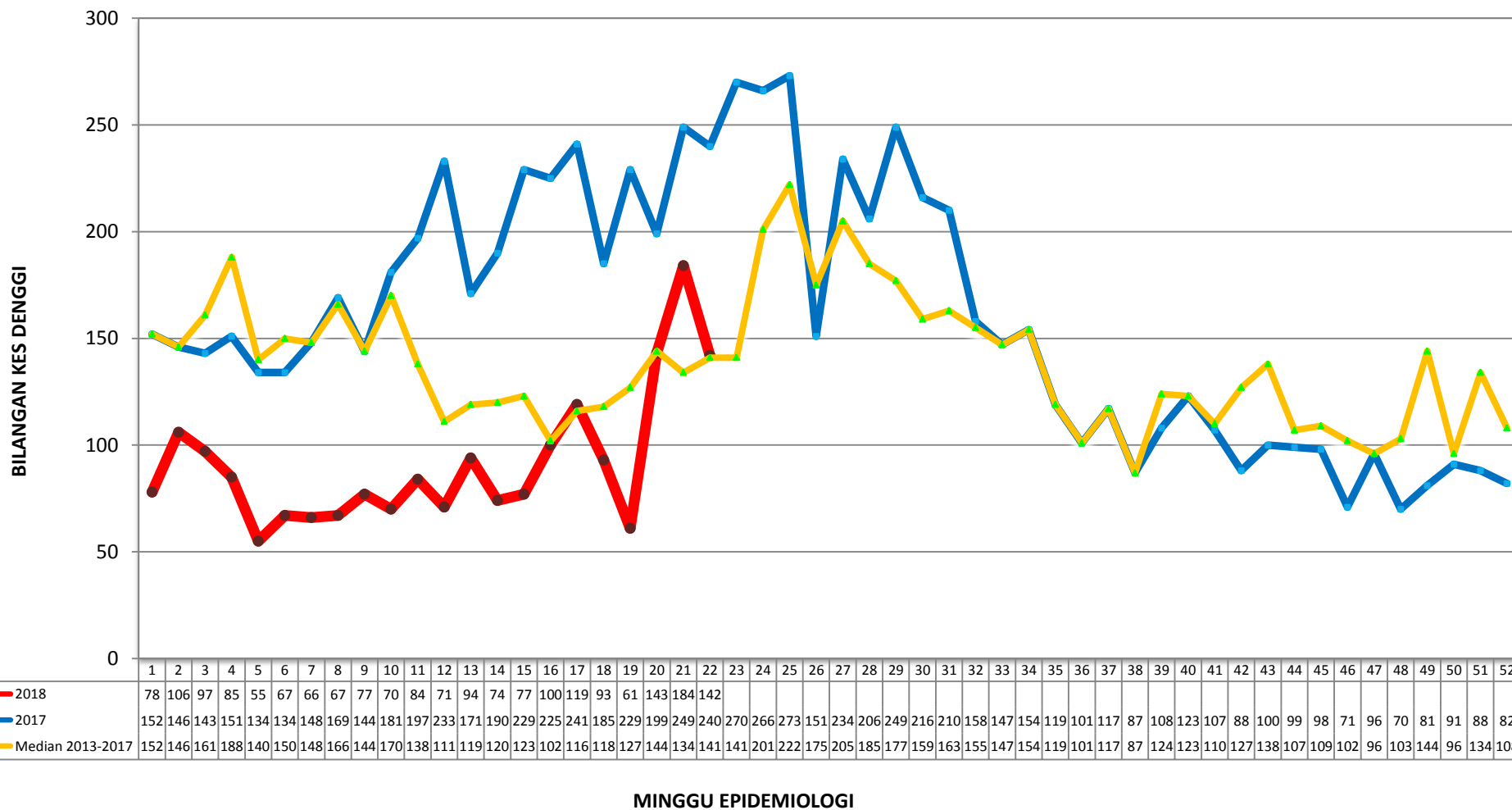

**TREN KUMULATIF WABAK, WTK/HOTSPOT DENGGI MENGIKUT MINGGU EPID
BAGI WILAYAH PERSEKUTUAN & PUTRAJAYA
BAGI TAHUN 2016, 2017 DAN 2018 BAGI ME22/2018**

