

**SITUASI SEMASA**  
**PENYAKIT BAWAAN VEKTOR DI KUALA LUMPUR DAN PUTRAJAYA**  
 Bagi Minggu Epid 1/2018 (31.12.2017 – 6.1.2018)

**JADUAL 1: PERBANDINGAN KUMULATIF KES DENGGI KUALA LUMPUR DAN PUTRAJAYA  
 PADA MINGGU EPID 1/2018 (2017 VS. 2018)**

Bil.	Zon	Jumlah Kes		Perbezaan Kes	Perbezaan (%)
		Sehingga ME1/2017	Sehingga ME1/2018		
1	KL	146 (0)	75 (1)	-71	-48.6%
2	Putrajaya	6 (0)	3 (0)	-3	-50%
Kuala Lumpur & Putrajaya		152 (0)	78 (1)	-74	-48.6%

Nota: ( ) Bilangan Kematian

Purata Kes Mingguan : 78

**JADUAL 2: KES DENGGI DILAPORKAN MENGIKUT PEJABAT KESIHATAN  
 PADA MINGGU EPID 1/2018**

Bil.	Pejabat Kesihatan	Parlimen	Jumlah Kes				Jumlah Kes Sehingga Minggu 1/2018	Peratus (%) Kes
			Minggu 52/2017 (24.12.2017-30.12.2017)		Minggu 1/2018 (31.12.2017-6.1.2018)			
1	Lembah Pantai	Lembah Pantai	3	11	3	10	10 (0)	12.8%
		Bkt Bintang	3		1			
		Seputeh	5		6			
2	Kepong	Segambut	1	15	5	19	19 (0)	24.3%
		Kepong	1		1			
		Batu	13		13			
3	Titiwangsa	Setiawangsa	12	28	8	30 (1)	30 (1)	38.5%
		Titiwangsa	14		15 (1)			
		Wangsa Maju	2		7			
4	Cheras	Cheras	9	26	8	16	16 (0)	20.5%
		Bdr Tun Razak	17		8			
5	Putrajaya	Putrajaya	2	2	3	3	3 (0)	3.8%
Kuala Lumpur & Putrajaya			82		78 (1)		78 (1)	

Nota: ( ) Bilangan Kematian

**JADUAL 3: KES DENGGI DI LAPORKAN PADA MINGGU EPID 1/2018**

Bil.	Pejabat Kesihatan	Bilangan Kes dan Kematian dilaporkan		Jumlah terkumpul kes denggi sehingga minggu Epid 1/2017	Jumlah terkumpul kes denggi sehingga minggu Epid 1/2018	Perbezaan peratus kenaikan/ Penurunan kes pada minggu epid 2016 dan 2017 (+/-)	Kadar insiden 2018
		Minggu 52/2017 (24/12 - 30/12/2017)	Minggu 1/2018 (31/12/2017 - 6/1/2018)				
1	Lembah Pantai (311,760)	11	10	29 (0)	10 (0)	- 65.5%	3.2
2	Kepong (571,560)	15	19	39 (0)	19 (0)	- 51.3%	3.3
3	Titiwangsa (450,320)	28	30 (1)	64 (0)	30(1)	- 53.1%	6.7
4	Cheras (398,360)	26	16	14 (0)	16 (0)	+ 14.3%	4
5	Putrajaya (85,500)	2	3	6 (0)	3 (0)	-50%	3.5
Kuala Lumpur & Putrajaya (1,817,500)		82	78 (1)	152 (0)	78 (1)	- 48.7%	4.3

Nota: Kadar Insiden (IR) bagi tahun 2017 adalah 459

: ( ) Bilangan Kematian

**JADUAL 4: BILANGAN WABAK DENGGI  
DI KUALA LUMPUR DAN PUTRAJAYA PADA MINGGU EPID 1/2018**

Bil.	Pejabat Kesihatan	Bilangan Wabak Mengikut Minggu Epid 1/2018		Kumulatif Wabak Sehingga Minggu Epid 1/2018		Jumlah Wabak Sehingga Minggu 1/2018
		Wabak Terkawal	Wabak Tidak Terkawal ( )	Wabak Terkawal	Wabak Tidak Terkawal ( )	
1	CHERAS	7	0	7	0	7
2	KEPONG	3	0	3	0	3
3	LEMBAH PANTAI	1	1 (1)	1	1 (1)	2 (1)
4	TITIWANGSA	8	0	8	0	8
5	PUTRAJAYA	1	0	1	0	1
JUMLAH		20	1 (1)	20	1 (1)	21 (1)





Nota : 6 (0): Kumulatif bilangan lokaliti wabak

: ( ) Bilangan lokaliti hotspot

**JADUAL 5 : SENARAI LOKALITI WABAK DENGGI  
DI KUALA LUMPUR DAN PUTRAJAYA PADA MINGGU EPID 1/2018**

Bil	Pejabat Kesihatan	Parlimen	Lokaliti	Jum. Kes	Tempoh Wabak Berlaku (Hari)	Status	
1.	CHERAS	CHERAS	SHAMELIN BESTARI CONDO	2	2	WB	
2.			PPR PUDU ULU	3	14	WT	
3.			TAMAN MIDAH (PRISMA PERDANA CONDO)	2	10	WT	
4.		BANDAR TUN RAZAK		FLAT SRI JOHOR B(BLOK25-35)	2	3	WB
5.				BAYU TASIK CONDO 1	6	17	WT
6.				ASRAMA HUKM	4	15	WT
7.				JALAN MAKMUR	2	10	WT
8.	LEMBAH PANTAI	SEPUTEH	TROPICANA KONDO	2	7	WT	
9.			ABADI INDAH APARTMENT FASA 1(7&9)	17	43	HS	
10.	KEPONG	BATU	TAMAN SRI MURNI (BLOK 1,3,5)	2	1	WB	
11.			FLAT SENTUL UTAMA	2	2	WB	
12.			PUSAT BANDAR UTARA SELAYANG	3	13	WT	
13.	TITIWANGSA	TITIWANGSA	FLAT SG. BARU	2	2	WT	
14.		SETIAWANGSA		DESA SETIA WIRA (BLOK A - BLOK F)	5	12	WT
15.				LEMBAH KERAMAT JALAN AU 5D	3	10	WT
16.				DESA SETIA WIRA (BLOK G,H,J)	2	8	WT
17.				KAMPUNG BARU (KG MASJID 2)	6	15	WT
18.				TAMAN MALURI ( PERTIWI INDAH APPT )	3	11	WT
19.				KG BARU (FLAT PKNS)	6	14	WT
20.				KAMPUNG BARU (KG. ATAS B)	2	8	WT
21.	PUTRAJAYA	PUTRAJAYA	PRESINT 8 JALAN P8E/2,P8E/3,P8E/4, P8E/5	2	10	WT	

Nota :

	: Lokaliti hotspot
	: Wabak baru pada minggu epid semasa
	: Wabak Tidak Terkawal
	: Wabak Tamat

**Disediakan oleh:** Cawangan Penyakit Bawaan Vektor Jabatan Kesihatan WP Kuala Lumpur dan Putrajaya  
**Disemak dan disahkan oleh :** Ketua Penolong Pengarah Kanan (Vektor)  
 Jabatan Kesihatan WP Kuala Lumpur dan Putrajaya  
**Tarikh :** 7 Januari 2018

## TREND KES DENGGI MENGIKUT MINGGU EPID BAGI WILAYAH PERSEKUTUAN & PUTRAJAYA BAGI TAHUN 2017 DAN 2018 BAGI ME1/2018

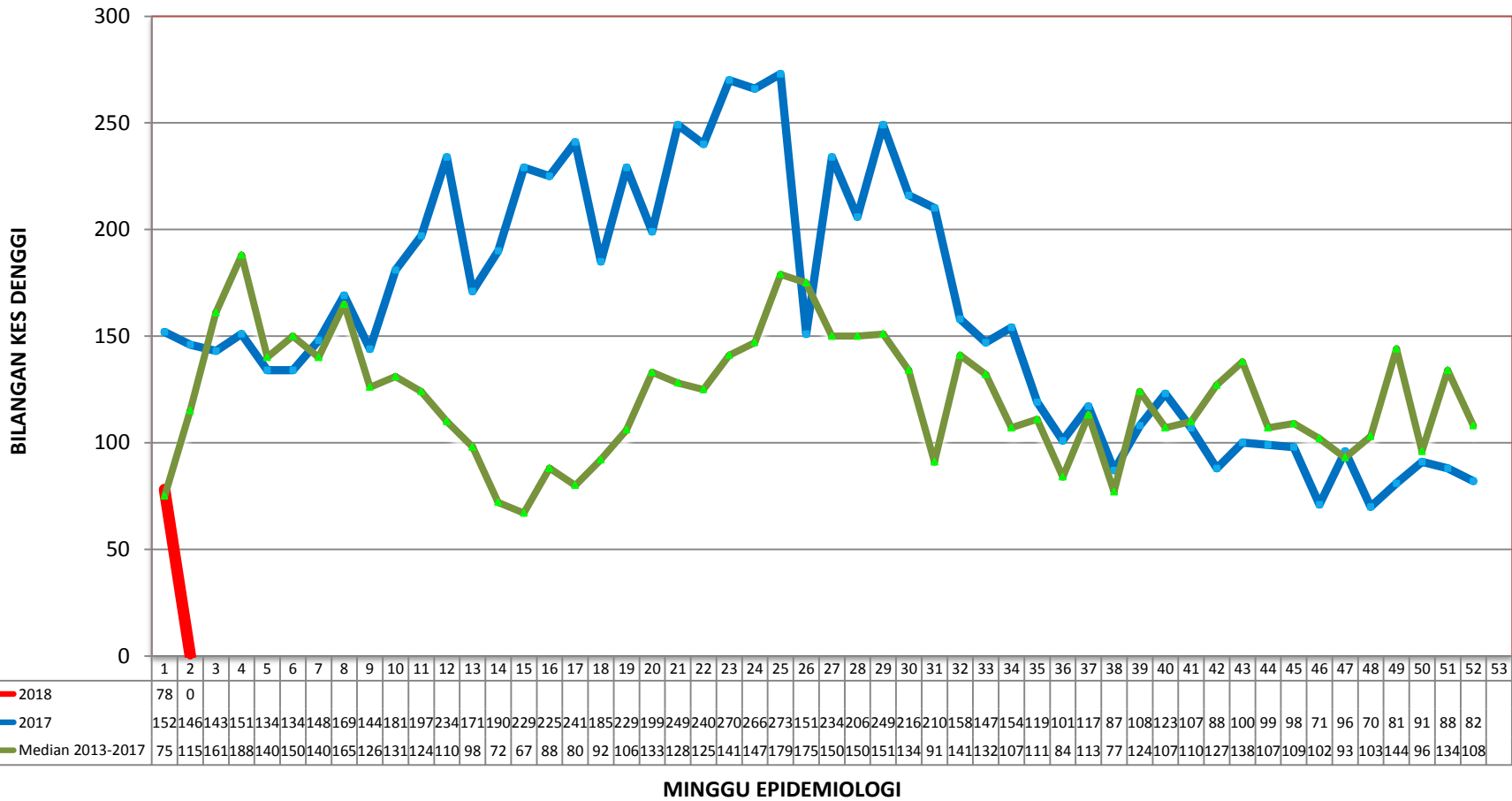

**TREN KUMULATIF WABAK, WTK/HOTSPOT DENGGI MENGIKUT MINGGU EPID  
BAGI WILAYAH PERSEKUTUAN & PUTRAJAYA  
BAGI TAHUN 2016, 2017 DAN 2018 BAGI ME 1/2018**

