

**SITUASI SEMASA**  
**PENYAKIT BAWAAN VEKTOR DI KUALA LUMPUR DAN PUTRAJAYA**  
 Bagi Minggu Epid 16/2018 (15.04.2018 – 21.04.2018)

**JADUAL 1: PERBANDINGAN KUMULATIF KES DENGGI KUALA LUMPUR DAN PUTRAJAYA  
 PADA MINGGU EPID 16/2018 (2017 VS. 2018)**

Bil.	Zon	Jumlah Kes		Perbezaan Kes	Perbezaan (%)
		Sehingga ME16/2017	Sehingga ME16/2018		
1	KL	2513 (10)	1222 (2)	-1291	-51.4%
2	Putrajaya	222 (0)	46 (0)	-188	-80.3%
Kuala Lumpur & Putrajaya		2747 (10)	1268 (2)	-1479	-53.8%

Nota: ( ) Bilangan Kematian

Purata Kes Mingguan : 79

**JADUAL 2: KES DENGGI DILAPORKAN MENGIKUT PEJABAT KESIHATAN  
 PADA MINGGU EPID 16/2018**

Bil.	Pejabat Kesihatan	Parlimen	Jumlah Kes				Jumlah Kes Sehingga Minggu 16/2018	Peratus (%) Kes
			Minggu 15/2018 08.04.2018 hingga 14.04.2018		Minggu 16/2018 15.04.2018 hingga 21.04.2018			
1	Cheras	Cheras	6	25	9	41	302 (0)	23.8%
		Bdr Tun Razak	19		32			
2	Lembah Pantai	Lembah Pantai	4	14	8	27	203 (0)	16.0%
		Bkt Bintang	8		12			
		Seputeh	2		7			
3	Kepong	Kepong	3	9	1	7	304 (0)	24.0%
		Segambut	2		4			
		Batu	4		2			
4	Titiwangsa	Setiawangsa	15	26	8	20	413 (2)	32.6%
		Titiwangsa	1		3			
		Wangsa Maju	10		9			
5	Putrajaya	Putrajaya	3	3	5	5	46 (0)	3.6%
Kuala Lumpur & Putrajaya			77		100		1268 (2)	

Nota: ( ) Bilangan Kematian

**JADUAL 3: KES DENGGI DI LAPORKAN PADA MINGGU EPID 16/2018**

Bil.	Pejabat Kesihatan	Bilangan Kes dan Kematian dilaporkan		Jumlah terkumpul kes denggi sehingga ME 16/2017	Jumlah terkumpul kes denggi sehingga ME 16/2018	Perbezaan peratus kenaikan/ Penurunan kes pada minggu epid 2017 dan 2018 (+/-)	Kadar insiden 2018
		ME 15/2018 08.04.2018 hingga 14.04.2018	ME 16/2018 15.04.2018 hingga 21.04.2018				
1	Cheras (398,360)	25	41	921 (4)	302 (0)	-67.2%	76
2	Lembah Pantai (311,760)	14	27	422 (1)	203 (0)	-51.9%	65
3	Kepong (571,560)	9	7	438 (4)	304 (0)	-30.6%	53
4	Titiwangsa (450,320)	26	20	732 (1)	413 (2)	-43.6%	92
5	Putrajaya (85,500)	3	5	234 (0)	46 (0)	-80.3%	54
Kuala Lumpur & Putrajaya (1,817,500)		77	100	2747 (10)	1268 (2)	-53.8%	70

Nota: Kadar Insiden (IR) bagi tahun 2017 adalah 459  
: ( ) Bilangan Kematian

**JADUAL 4: BILANGAN WABAK DENGGI  
DI KUALA LUMPUR DAN PUTRAJAYA PADA MINGGU EPID 16/2018**

Bil.	Pejabat Kesihatan	Bilangan Wabak Mengikut ME 16/2018		Kumulatif Wabak Sehingga ME 16/2018		Jumlah Wabak Sehingga Minggu 16/2018
		Wabak Terkawal	Wabak Tidak Terkawal ( )	Wabak Terkawal	Wabak Tidak Terkawal ( )	
1	CHERAS	11	3 (1)	43	5 (2)	48 (2)
2	LEMBAH PANTAI	6	0	20	0	20
3	KEPONG	1	1 (1)	38	3 (3)	41 (3)
4	TITIWANGSA	9	2	62	2	64
5	PUTRAJAYA	2	0	3	1	4
JUMLAH		29	6 (2)	166	11 (5)	177 (5)

Nota : 152 (4) : Kumulatif bilangan lokaliti wabak  
: ( ) Bilangan lokaliti hotspot

**JADUAL 5 : SENARAI LOKALITI WABAK DENGGI  
DI KUALA LUMPUR DAN PUTRAJAYA PADA MINGGU EPID 16/2018**

Bil	Pejabat Kesihatan	Parlimen	Lokaliti	Jum. Kes	Tempoh Wabak Berlaku (Hari)	Status			
1.	CHERAS	CHERAS	TAMAN MUTIARA BARAT B (SEBHGIAN JLN MUTIARA 1,2,5,6& JLN MUTIARA BARAT DLL) BARA	3	12	WT			
2.			JALAN DAVIS (TRX)	2	12	WT			
3.			TAMAN GEMILANG	2	3	WT			
4.		BANDAR TUN RAZAK	BANDAR TUN RAZAK	IXORA APARTMENT(JALAN TUN RAZAK)	2	2	WT		
5.				APPT JALIL DAMAI (BUKIT JALIL)	8	34	HS		
6.				BAYU TASIK CONDO 1	9	24	WTK		
7.				FLAT SRI PENARA	12	22	WTK		
8.				APARTMENT CEMARA	6	7	WT		
9.				PPR TAMAN MULIA	5	5	WT		
10.				TAMAN BUKIT CHERAS A (JLN 1-3/144A (FLAT TAMAN BUKIT CHERAS)	4	17	WT		
11.				BANDAR SRI PERMAISURI(CENGAL CONDO)	2	8	WT		
12.				BANDAR SRI PERMAISURI(MENTARI CONDO)	2	2	WT		
13.				APPT SRI RAKYAT	2	6	WT		
14.				PPR DESA TUN RAZAK	3	2	WT		
15.	LEMBAH PANTAI	LEMBAH PANTAI	TAMAN SRI SENTOSA ( FLAT TAMAN SRI SENTOSA BLOCK 11-41)	2	10	WT			
16.		BUKIT BINTANG	BUKIT BINTANG	KL 118, STADIUM CITY CENTRE	8	1	WT		
17.				CANGKAT BUKIT BINTANG	4	16	WT		
18.				JALAN ALOR	2	10	WT		
19.				ASRAMA SMK VICTORIA	2	3	WT		
20.	SEPUTEH	Z RESIDENCE KONDO FASA 2 (C&D)	2	5	WT				
21.	KEPONG	SEGAMBUT	RIVERCITY CONDOMINIUM	2	2	WT			
22.		BATU	FLAT SRI PERAK	6	38	HS			
23.	TITIWANGSA	SETIAWANGSA	TAMAN SRI RAMPAI A (JLN 1/26 - 12/26))	6	23	WTK			
24.			DESA TUN HUSSEIN ONN ( BLOK A1-A10)	4	16	WT			
25.			TAMAN SETAPAK JAYA E ( JLN REJANG 2, 3, 6, 4 )	3	15	WT			
26.			PANGSAPURI ATM	2	11	WT			
27.			TAMAN SRI RAMPAI (JALAN MEGAN SETAPAK)	3	8	WT			
28.		WANGSA MAJU	WANGSA MAJU	FLAT TMN SETAPAK INDAH	17	30	WTK		
29.				KEM WARDIEBURN (BLOK G)	3	19	WT		
30.				TAMAN SETAPAK INDAH(JLN 8C/6-13C/6, JLN 5D/6-10D)	3	9	WT		
31.				FLAT SRI LANGKAWI 2	3	6	WT		
32.				JALAN GOMBAK (BATU 5)	2	5	WT		
33.				JALAN GOMBAK (BATU 3 3/4)	2	2	WT		
34.				PUTRAJAYA	PUTRAJAYA	PRESINT 8 PARCEL 4C	3	7	WT
35.						PRESINT 14-P-JLN P14G	3	12	WT

Nota :

- : Lokaliti hotspot
- : Wabak baru pada minggu epid semasa
- : Wabak Tidak Terkawal
- : Wabak Tamat

**Disediakan oleh:** Cawangan Penyakit Bawaan Vektor Jabatan Kesihatan WP Kuala Lumpur dan Putrajaya  
**Disemak dan :** Ketua Penolong Pengarah Kanan (Vektor)  
**disahkan oleh** Jabatan Kesihatan WP Kuala Lumpur dan Putrajaya  
**Tarikh :** 22 April 2018

## TREND KES DENGGI MENGIKUT MINGGU EPID BAGI WILAYAH PERSEKUTUAN & PUTRAJAYA BAGI TAHUN 2017 DAN 2018 BAGI ME16/2018

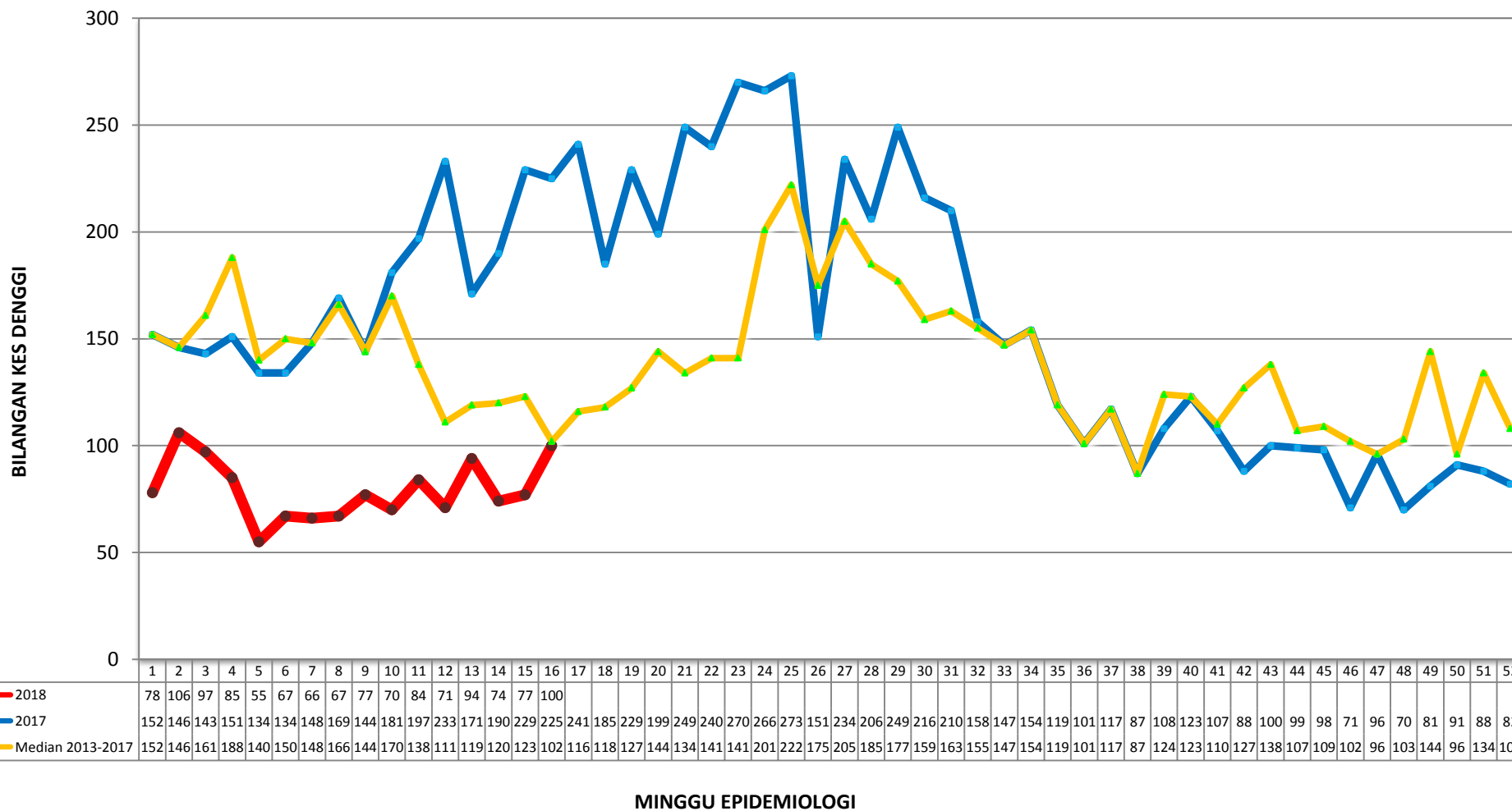

**TREN KUMULATIF WABAK, WTK/HOTSPOT DENGGI MENGIKUT MINGGU EPID  
BAGI WILAYAH PERSEKUTUAN & PUTRAJAYA  
BAGI TAHUN 2016, 2017 DAN 2018 BAGI ME15/2018**

