

SITUASI SEMASA
PENYAKIT BAWAAN VEKTOR DI KUALA LUMPUR DAN PUTRAJAYA
 Bagi Minggu Epid 15/2018 (08.04.2018 – 14.04.2018)

**JADUAL 1: PERBANDINGAN KUMULATIF KES DENGGI KUALA LUMPUR DAN PUTRAJAYA
 PADA MINGGU EPID 15/2018 (2017 VS. 2018)**

| Bil. | Zon | Jumlah Kes | | Perbezaan Kes | Perbezaan (%) |
|--------------------------|-----------|--------------------|--------------------|---------------|---------------|
| | | Sehingga ME15/2017 | Sehingga ME15/2018 | | |
| 1 | KL | 2300 (10) | 1127 (2) | -1173 | -51.0% |
| 2 | Putrajaya | 222 (0) | 41 (0) | -181 | -81.5% |
| Kuala Lumpur & Putrajaya | | 2522 (10) | 1168 (2) | -1354 | -53.7% |

Nota: () Bilangan Kematian

Purata Kes Mingguan : 78

**JADUAL 2: KES DENGGI DILAPORKAN MENGIKUT PEJABAT KESIHATAN
 PADA MINGGU EPID 15/2018**

| Bil. | Pejabat Kesihatan | Parlimen | Jumlah Kes | | | | Jumlah Kes Sehingga Minggu 15/2018 | Peratus (%) Kes |
|--------------------------|-------------------|---------------|--|----|--|----|------------------------------------|-----------------|
| | | | Minggu 14/2018 01.04.2018 hingga 07.04.2018 | | Minggu 15/2018 08.04.2018 hingga 14.04.2018 | | | |
| 1 | Cheras | Cheras | 2 | 15 | 6 | 25 | 261 (0) | 22.3% |
| | | Bdr Tun Razak | 13 | | 19 | | | |
| 2 | Lembah Pantai | Lembah Pantai | 3 | 19 | 4 | 14 | 176 (0) | 15.1% |
| | | Bkt Bintang | 11 | | 8 | | | |
| | | Seputeh | 5 | | 2 | | | |
| 3 | Kepong | Kepong | 1 | 17 | 3 | 9 | 297 (0) | 26.9% |
| | | Segambut | 4 | | 2 | | | |
| | | Batu | 12 | | 4 | | | |
| 4 | Titiwangsa | Setiawangsa | 8 | 21 | 15 | 26 | 393 (2) | 33.6% |
| | | Titiwangsa | 2 | | 1 | | | |
| | | Wangsa Maju | 11 | | 10 | | | |
| 5 | Putrajaya | Putrajaya | 2 | 2 | 3 | 3 | 41 (0) | 3.5% |
| Kuala Lumpur & Putrajaya | | | 74 | | 77 | | 1168 (2) | |

Nota: () Bilangan Kematian

JADUAL 3: KES DENGGI DI LAPORKAN PADA MINGGU EPID 15/2018

| Bil. | Pejabat Kesihatan | Bilangan Kes dan Kematian dilaporkan | | Jumlah terkumpul kes denggi sehingga ME 15/2017 | Jumlah terkumpul kes denggi sehingga ME 15/2018 | Perbezaan peratus kenaikan/ Penurunan kes pada minggu epid 2017 dan 2018 (+/-) | Kadar insiden 2018 |
|--------------------------------------|-------------------------|---|---|---|---|--|--------------------|
| | | ME 14/2018 01.04.2018 hingga 07.04.2018 | ME 15/2018 08.04.2018 hingga 14.04.2018 | | | | |
| 1 | Cheras (398,360) | 15 | 25 | 810 (4) | 261 (0) | -67.8% | 66 |
| 2 | Lembah Pantai (311,760) | 19 | 14 | 392 (1) | 176 (0) | -55.1% | 56 |
| 3 | Kepong (571,560) | 17 | 9 | 417 (4) | 297 (0) | -28.8% | 52 |
| 4 | Titiwangsa (450,320) | 21 | 26 | 681 (1) | 393 (2) | -42.3% | 87 |
| 5 | Putrajaya (85,500) | 2 | 3 | 222 (0) | 41 (0) | -81.5% | 48 |
| Kuala Lumpur & Putrajaya (1,817,500) | | 74 | 77 | 2522 (10) | 1168 (2) | -53.7% | 64 |

Nota: Kadar Insiden (IR) bagi tahun 2017 adalah 459
: () Bilangan Kematian

JADUAL 4: BILANGAN WABAK DENGGI DI KUALA LUMPUR DAN PUTRAJAYA PADA MINGGU EPID 15/2018

| Bil. | Pejabat Kesihatan | Bilangan Wabak Mengikut ME 15/2018 | | Kumulatif Wabak Sehingga ME 15/2018 | | Jumlah Wabak Sehingga Minggu 15/2018 |
|--------|-------------------|------------------------------------|--------------------------|-------------------------------------|--------------------------|--------------------------------------|
| | | Wabak Terkawal | Wabak Tidak Terkawal () | Wabak Terkawal | Wabak Tidak Terkawal () | |
| 1 | CHERAS | 5 | 1 | 37 | 3 (1) | 40 (1) |
| 2 | LEMBAH PANTAI | 4 | 0 | 17 | 0 | 17 |
| 3 | KEPONG | 1 | 1 (1) | 37 | 3 (3) | 40 (3) |
| 4 | TITIWANGSA | 10 | 1 | 60 | 1 | 61 |
| 5 | PUTRAJAYA | 1 | 0 | 2 | 1 | 3 |
| JUMLAH | | 21 | 3 (1) | 153 | 8 (4) | 161 (4) |

Nota : 140 (3) : Kumulatif bilangan lokaliti wabak
: () Bilangan lokaliti hotspot

**JADUAL 5 : SENARAI LOKALITI WABAK DENGGI
DI KUALA LUMPUR DAN PUTRAJAYA PADA MINGGU EPID 15/2018**

| Bil | Pejabat Kesihatan | Parlimen | Lokaliti | Jum. Kes | Tempoh Wabak Berlaku (Hari) | Status | | | |
|-----|-------------------|------------------|---|--|-----------------------------|-----------------------|-----|---|----|
| 1. | CHERAS | CHERAS | TAMAN MUTIARA BARAT B(SEBHGIAN JLN MUTIARA 1,2,5,6& JLN MUTIARA BARAT DLL) BARA | 2 | 5 | WT | | | |
| 2. | | | JALAN DAVIS (TRX) | 2 | 5 | WT | | | |
| 3. | | BANDAR TUN RAZAK | BANDAR TUN RAZAK | APPT JALIL DAMAI (BUKIT JALIL) | 8 | 27 | WTK | | |
| 4. | | | | FLAT SRI PENARA | 11 | 15 | WT | | |
| 5. | | | | BAYU TASIK CONDO 1 | 7 | 17 | WT | | |
| 6. | | | | TAMAN BUKIT CHERAS A (JLN 1-3/144A(FLAT TAMAN BUKIT CHERAS)) | 4 | 10 | WT | | |
| 7. | LEMBAH PANTAI | LEMBAH PANTAI | TAMAN SRI SENTOSA (FLAT TAMAN SRI SENTOSA BLOK 11--41) | 2 | 3 | WT | | | |
| 8. | | BUKIT BINTANG | JALAN ALOR | 2 | 3 | WB | | | |
| 9. | | | CANGKAT BUKIT BINTANG | 4 | 9 | WT | | | |
| 10. | | | JALAN TUN SAMBANTHAN 1-3 | 2 | 9 | WT | | | |
| 11. | KEPONG | BATU | KAMPUNG PADANG BALANG (LOT 1571C) | 2 | 9 | WT | | | |
| 12. | | | FLAT SRI PERAK | 5 | 31 | HS | | | |
| 13. | TITIWANGSA | SETIAWANGSA | PANGSAPURI ATM | 2 | 4 | WT | | | |
| 14. | | | TAMAN SRI RAMPAI (JALAN MEGAN SETAPAK) | 2 | 1 | WT | | | |
| 15. | | | TAMAN SRI RAMPAI A (JLN 1/26 - 12/26)) | 4 | 16 | WT | | | |
| 16. | | | TAMAN SRI RAMPAI B (JLN 13/26 - 22/26)) | 3 | 18 | WT | | | |
| 17. | | | DESA TUN HUSSEIN ONN (BLOK A1-A10) | 3 | 9 | WT | | | |
| 18. | | | TAMAN SETAPAK JAYA E (JLN REJANG 2, 3, 6, 4) | 3 | 8 | WT | | | |
| 19. | | WANGSA MAJU | WANGSA MAJU | TAMAN SETAPAK INDAH(JLN 8C/6-13C/6, JLN 5D/6-10D) | 2 | 2 | WT | | |
| 20. | | | | FLAT TMN SETAPAK INDAH | 16 | 23 | WTK | | |
| 21. | | | | KEM WARDIEBURN (BLOK G) | 3 | 12 | WT | | |
| 22. | | | | TAMAN DESA SETAPAK (JLN 1/27B - 14/27B) | 2 | 11 | WT | | |
| 23. | | | | PPR GOMBAK SETIA | 2 | 10 | WT | | |
| 24. | | | | PUTRAJAYA | PUTRAJAYA | PRESINT 14-P-JLN P14G | 2 | 5 | WT |

Nota :

- : Lokaliti hotspot
- : Wabak baru pada minggu epid semasa
- : Wabak Tidak Terkawal
- : Wabak Tamat

Disediakan oleh: Cawangan Penyakit Bawaan Vektor Jabatan Kesihatan WP Kuala Lumpur dan Putrajaya
Disemak dan disahkan oleh : Ketua Penolong Pengarah Kanan (Vektor)
 Jabatan Kesihatan WP Kuala Lumpur dan Putrajaya
Tarikh : 15 April 2018

TREND KES DENGGI MENGIKUT MINGGU EPID BAGI WILAYAH PERSEKUTUAN & PUTRAJAYA BAGI TAHUN 2017 DAN 2018 BAGI ME15/2018

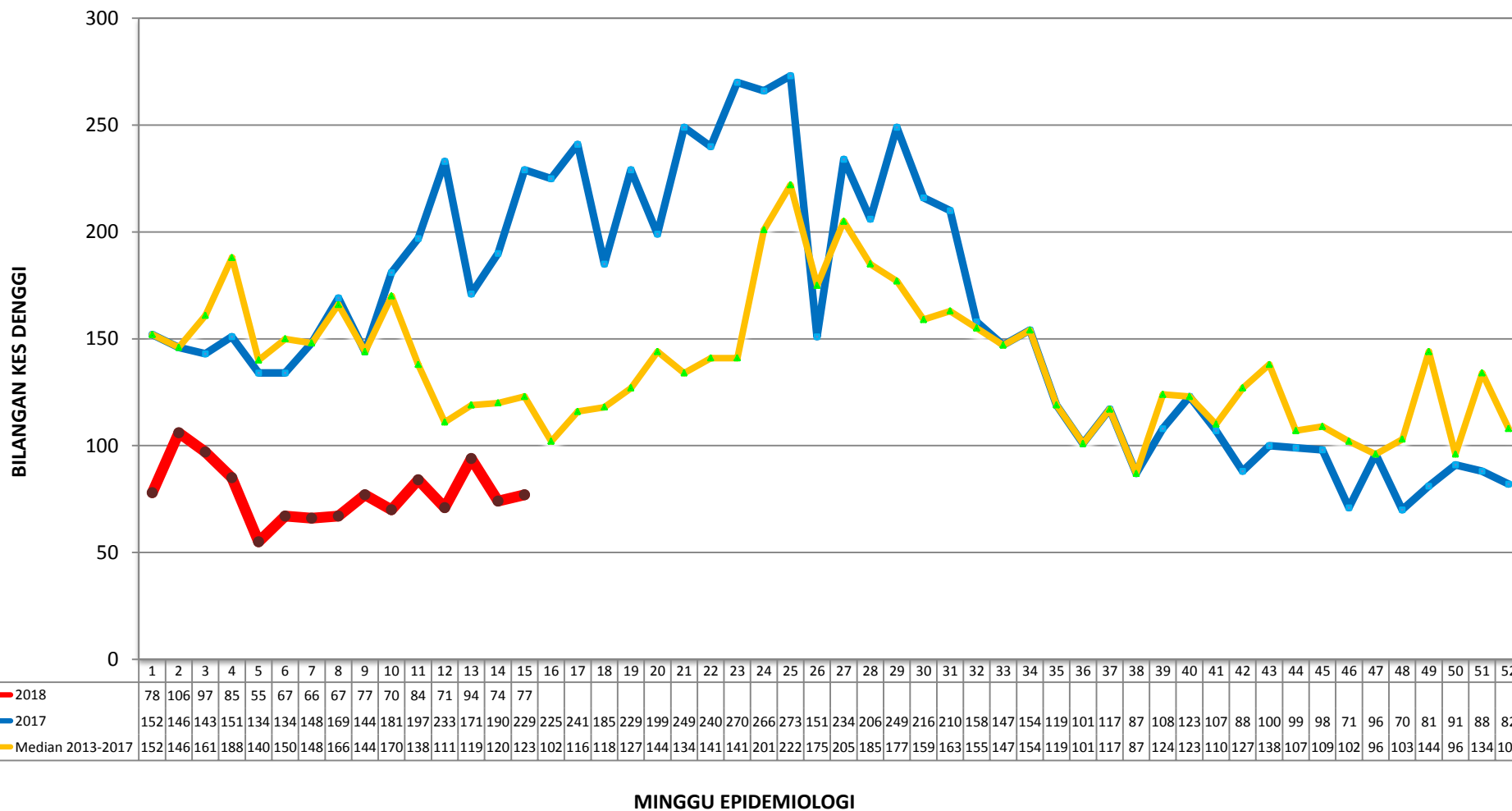

**TREN KUMULATIF WABAK, WTK/HOTSPOT DENGGI MENGIKUT MINGGU EPID
BAGI WILAYAH PERSEKUTUAN & PUTRAJAYA
BAGI TAHUN 2016, 2017 DAN 2018 BAGI ME15/2018**

