

SITUASI SEMASA
PENYAKIT BAWAAN VEKTOR DI KUALA LUMPUR DAN PUTRAJAYA
 Bagi Minggu Epid 14/2018 (01.04.2018 – 07.04.2018)

**JADUAL 1: PERBANDINGAN KUMULATIF KES DENGGI KUALA LUMPUR DAN PUTRAJAYA
 PADA MINGGU EPID 14/2018 (2017 VS. 2018)**

Bil.	Zon	Jumlah Kes		Perbezaan Kes	Perbezaan (%)
		Sehingga ME14/2017	Sehingga ME14/2018		
1	KL	2089 (9)	1053 (2)	-1036	-49.5%
2	Putrajaya	204 (0)	38 (0)	-166	-81.4%
Kuala Lumpur & Putrajaya		2293 (9)	1091 (2)	-1202	-52.4%

Nota: () Bilangan Kematian

Purata Kes Mingguan : 78

**JADUAL 2: KES DENGGI DILAPORKAN MENGIKUT PEJABAT KESIHATAN
 PADA MINGGU EPID 14/2018**

Bil.	Pejabat Kesihatan	Parlimen	Jumlah Kes				Jumlah Kes Sehingga Minggu 14/2018	Peratus (%) Kes
			Minggu 13/2018 25.03.2018 hingga 31.03.2018		Minggu 14/2018 01.04.2018 hingga 07.04.2018			
1	Cheras	Cheras	3	20	2	15	236 (0)	21.6%
		Bdr Tun Razak	17		13			
2	Lembah Pantai	Lembah Pantai	1	12	3	19	162 (0)	14.8%
		Bkt Bintang	7		11			
		Seputeh	4		5			
3	Kepong	Kepong	1	19	1	17	288 (0)	26.4%
		Segambut	9		4			
		Batu	9		12			
4	Titiwangsa	Setiawangsa	12	41	8	21	367 (2)	33.6%
		Titiwangsa	9		2			
		Wangsa Maju	20		11			
5	Putrajaya	Putrajaya	2	2	2	2	38 (0)	3.5%
Kuala Lumpur & Putrajaya			94		74		1091 (2)	

Nota: () Bilangan Kematian

JADUAL 3: KES DENGGI DI LAPORKAN PADA MINGGU EPID 14/2018

Bil.	Pejabat Kesihatan	Bilangan Kes dan Kematian dilaporkan		Jumlah terkumpul kes denggi sehingga ME 14/2017	Jumlah terkumpul kes denggi sehingga ME 14/2018	Perbezaan peratus kenaikan/ Penurunan kes pada minggu epid 2017 dan 2018 (+/-)	Kadar insiden 2018
		ME 13/2018 25.03.2018 hingga 31.03.2018	ME 14/2018 01.04.2018 hingga 07.04.2018				
1	Cheras (398,360)	20	15	704 (3)	236 (0)	-66.5%	59
2	Lembah Pantai (311,760)	12	19	362 (1)	162 (0)	-55.2%	52
3	Kepong (571,560)	19	17	395 (4)	288 (0)	-27.1%	50
4	Titiwangsa (450,320)	41	21	628 (1)	367 (2)	-41.6%	81
5	Putrajaya (85,500)	2	2	204 (0)	38 (0)	-81.4%	44
Kuala Lumpur & Putrajaya (1,817,500)		94	74	2293 (9)	1091 (2)	-52.4%	60

Nota: Kadar Insiden (IR) bagi tahun 2017 adalah 459
: () Bilangan Kematian

**JADUAL 4: BILANGAN WABAK DENGGI
DI KUALA LUMPUR DAN PUTRAJAYA PADA MINGGU EPID 14/2018**

Bil.	Pejabat Kesihatan	Bilangan Wabak Mengikut ME 14/2018		Kumulatif Wabak Sehingga ME 14/2018		Jumlah Wabak Sehingga Minggu 14/2018
		Wabak Terkawal	Wabak Tidak Terkawal ()	Wabak Terkawal	Wabak Tidak Terkawal ()	
1	CHERAS	5	2	35	3 (1)	38 (1)
2	LEMBAH PANTAI	5	0	15	0	15
3	KEPONG	4	2 (1)	36	3 (2)	39 (2)
4	TITIWANGSA	14	0	58	0	58
5	PUTRAJAYA	0	0	1	1	2
JUMLAH		28	4 (1)	145	7 (3)	152 (3)

Nota : 133 (3) : Kumulatif bilangan lokaliti wabak
: () Bilangan lokaliti hotspot

**JADUAL 5 : SENARAI LOKALITI WABAK DENGGI
DI KUALA LUMPUR DAN PUTRAJAYA PADA MINGGU EPID 14/2018**

Bil	Pejabat Kesihatan	Parlimen	Lokaliti	Jum. Kes	Tempoh Wabak Berlaku (Hari)	Status
1.	CHERAS	CHERAS	WARISAN CITYVIEW	2	13	WT
2.		BANDAR TUN RAZAK	BAYU TASIK CONDO 2	4	24	WTK
3.			APPT JALIL DAMAI (BUKIT JALIL)	7	20	WTK
4.			FLAT SRI PENARA	7	8	WT
5.			BAYU TASIK CONDO 1	4	10	WT
6.			TASIK HEIGHT APPT	2	10	WT
7.			TAMAN BUKIT CHERAS A (JLN 1-3/144A(FLAT TAMAN BUKIT CHERAS))	2	3	WT
8.	LEMBAH PANTAI	BUKIT BINTANG	CANGKAT BUKIT BINTANG	2	2	WT
9.			JALAN TUN SAMBANTHAN 1-3	2	2	WT
10.			PERSATUAN ORANG BUTA (MAB), JALAN TEBING OFF JALAN TUN SAMBANTHAN	10	23	WT
11.			BLUE BOY MANSION	2	7	WT
12.		SEPUTEH	RUMAH KEDAI KUCHAI ENT PARK - JLN 5/116B & SBHG JLN KUCHAI MAJU 13	2	11	WT
13.	KEPONG	SEGAMBUT	RIVERCITY CONDOMINIUM	5	38	HS
14.			KUARTERS KERAJAAN JALAN DUTA (G,H,J,K)	4	15	WT
15.		BATU	FLAT SRI PERAK	5	24	WTK
16.			KOLEJ UNIKOP (ASRAMA LELAKI))	2	13	WT
17.			APARTMENT SRI MURNI FASA 2	2	9	WT
18.			KAMPUNG PADANG BALANG (LOT 2973)	2	8	WT
19.	TITIWANGSA	SETIAWANGSA	TAMAN SETIAWANGSA (JLN SETIAWANGSA 3, JALAN SETIAWANGSA 1A-5A)	3	17	WT
20.			TAMAN SRI RAMPAI A (JLN 1/26 - 12/26))	3	9	WT
21.			TAMAN SRI RAMPAI B (JLN 13/26 - 22/26))	3	11	WT
22.			PLATINUM LAKE CONDO PV21	2	8	WT
23.			DESA TUN HUSSEIN ONN (BLOK A1-A10)	2	2	WT
24.			TAMAN SETAPAK JAYA E (JLN REJANG 2, 3, 6, 4)	2	1	WT
25.		TITIWANGSA	HERITAGE KONDO	2	11	WT
26.			KAMPUNG BARU (KG. ATAS A)	2	10	WT
27.		WANGSA MAJU	FLAT TMN SETAPAK INDAH	14	16	WT
28.			SEK 2 WANGSA MAJU (BLOK G)	2	12	WT
29.			JALAN GOMBAK (BATU 5) KAMPUNG LEE KONG CHIAN	2	12	WT
30.			KEM WARDIEBURN (BLOK G)	2	5	WT
31.			TAMAN DESA SETAPAK (JLN 1/27B - 14/27B)	2	4	WT
32.			PPR GOMBAK SETIA	2	3	WT

Nota :

- : Lokaliti hotspot
- : Wabak baru pada minggu epid semasa
- : Wabak Tidak Terkawal
- : Wabak Tamat

Disediakan oleh: Cawangan Penyakit Bawaan Vektor Jabatan Kesihatan WP Kuala Lumpur dan Putrajaya
Disemak dan disahkan oleh : Ketua Penolong Pengarah Kanan (Vektor)
 Jabatan Kesihatan WP Kuala Lumpur dan Putrajaya
Tarikh : 08 April 2018

TREND KES DENGGI MENGIKUT MINGGU EPID BAGI WILAYAH PERSEKUTUAN & PUTRAJAYA BAGI TAHUN 2017 DAN 2018 BAGI ME14/2018

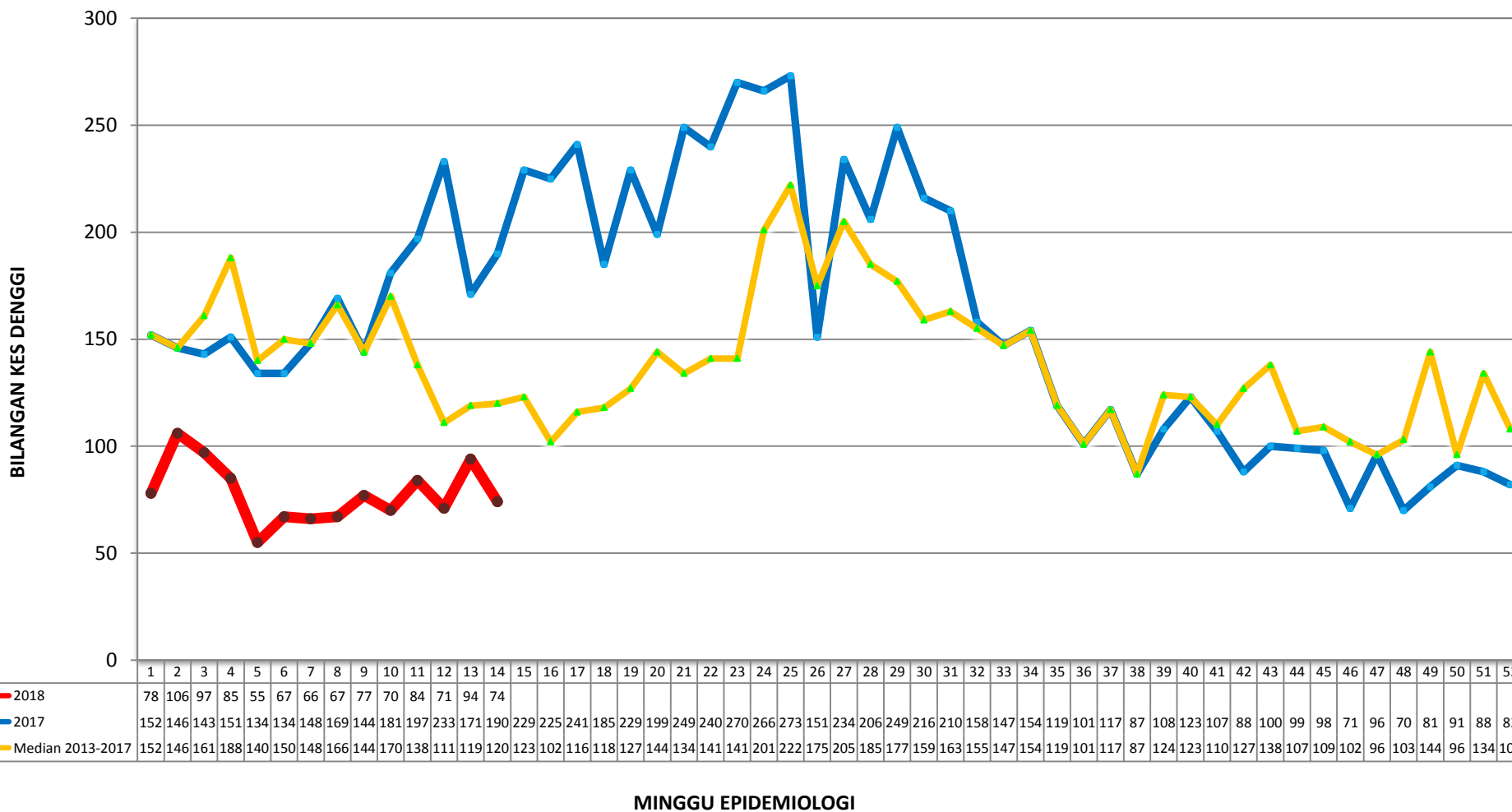

**TREN KUMULATIF WABAK, WTK/HOTSPOT DENGGI MENGIKUT MINGGU EPID
BAGI WILAYAH PERSEKUTUAN & PUTRAJAYA
BAGI TAHUN 2016, 2017 DAN 2018 BAGI ME14/2018**

