

SITUASI SEMASA
PENYAKIT BAWAAN VEKTOR DI KUALA LUMPUR DAN PUTRAJAYA
 Bagi Minggu Epid 13/2018 (25.03.2018 – 31.03.2018)

**JADUAL 1: PERBANDINGAN KUMULATIF KES DENGGI KUALA LUMPUR DAN PUTRAJAYA
 PADA MINGGU EPID 13/2018 (2017 VS. 2018)**

Bil.	Zon	Jumlah Kes		Perbezaan Kes	Perbezaan (%)
		Sehingga ME13/2017	Sehingga ME13/2018		
1	KL	1923 (9)	981 (2)	-942	-48.9%
2	Putrajaya	180 (0)	36 (0)	-144	-80.0%
Kuala Lumpur & Putrajaya		2103 (9)	1017 (2)	-1086	-51.6%

Nota: () Bilangan Kematian

Purata Kes Mingguan : 78

**JADUAL 2: KES DENGGI DILAPORKAN MENGIKUT PEJABAT KESIHATAN
 PADA MINGGU EPID 13/2018**

Bil.	Pejabat Kesihatan	Parlimen	Jumlah Kes				Jumlah Kes Sehingga Minggu 13/2018	Peratus (%) Kes
			Minggu 12/2018 18.03.2018 hingga 24.03.2018		Minggu 13/2018 25.03.2018 hingga 31.03.2018			
1	Cheras	Cheras	2	12	3	20	221 (0)	21.7%
		Bdr Tun Razak	10		17			
2	Lembah Pantai	Lembah Pantai	7	18	1	12	143 (0)	14.1%
		Bkt Bintang	8		7			
		Seputeh	3		4			
3	Kepong	Kepong	1	14	1	19	271 (0)	26.6%
		Segambut	7		9			
		Batu	6		9			
4	Titiwangsa	Setiawangsa	10	26	12	41	346 (2)	34.0%
		Titiwangsa	4		9			
		Wangsa Maju	12		20			
5	Putrajaya	Putrajaya	1	1	2	2	36 (0)	3.5%
Kuala Lumpur & Putrajaya			71		94		1017 (2)	

Nota: () Bilangan Kematian

JADUAL 3: KES DENGGI DI LAPORKAN PADA MINGGU EPID 13/2018

Bil.	Pejabat Kesihatan	Bilangan Kes dan Kematian dilaporkan		Jumlah terkumpul kes denggi sehingga ME 13/2017	Jumlah terkumpul kes denggi sehingga ME 13/2018	Perbezaan peratus kenaikan/ Penurunan kes pada minggu epid 2017 dan 2018 (+/-)	Kadar insiden 2018
		ME 12/2018 18.03.2018 hingga 24.03.2018	ME 13/2018 25.03.2018 hingga 31.03.2018				
1	Cheras (398,360)	12	20	630 (3)	221 (0)	-64.9%	55
2	Lembah Pantai (311,760)	18	12	346 (1)	143 (0)	-58.7%	46
3	Kepong (571,560)	14	19	364 (4)	271 (0)	-25.5%	47
4	Titiwangsa (450,320)	26	41	583 (1)	346 (2)	-40.6%	77
5	Putrajaya (85,500)	1	2	180 (0)	36 (0)	-80.0%	42
Kuala Lumpur & Putrajaya (1,817,500)		71	94	2103 (9)	1017 (2)	-51.6%	56

Nota: Kadar Insiden (IR) bagi tahun 2017 adalah 459
: () Bilangan Kematian

**JADUAL 4: BILANGAN WABAK DENGGI
DI KUALA LUMPUR DAN PUTRAJAYA PADA MINGGU EPID 13/2018**

Bil.	Pejabat Kesihatan	Bilangan Wabak Mengikut ME 13/2018		Kumulatif Wabak Sehingga ME 13/2018		Jumlah Wabak Sehingga Minggu 13/2018
		Wabak Terkawal	Wabak Tidak Terkawal ()	Wabak Terkawal	Wabak Tidak Terkawal ()	
1	CHERAS	7	0	36	1 (1)	37 (1)
2	LEMBAH PANTAI	2	0	11	0	11
3	KEPONG	6	1 (1)	35	2 (2)	37 (2)
4	TITIWANGSA	12	0	53	0	53
5	PUTRAJAYA	0	0	1	1	2
JUMLAH		27	1 (1)	136	4 (3)	140 (3)

Nota : 122 (4) : Kumulatif bilangan lokaliti wabak
: () Bilangan lokaliti hotspot

**JADUAL 5 : SENARAI LOKALITI WABAK DENGGI
DI KUALA LUMPUR DAN PUTRAJAYA PADA MINGGU EPID 13/2018**

Bil	Pejabat Kesihatan	Parlimen	Lokaliti	Jum. Kes	Tempoh Wabak Berlaku (Hari)	Status
1.	CHERAS	BANDAR TUN RAZAK	FLAT SRI PENARA	3	1	WB
2.			BAYU TASIK CONDO 1	3	3	WT
3.			TASIK HEIGHT APPT	2	3	WT
4.			BAYU TASIK CONDO 2	4	17	WT
5.			APPT JALIL DAMAI (BUKIT JALIL)	5	13	WT
6.			PPR DESA TUN RAZAK	3	11	WT
7.		CHERAS	WARISAN CITYVIEW	2	6	WT
8.	LEMBAH PANTAI	LEMBAH PANTAI	FLAT TMN BUKIT ANGKASA (BLOK 9 & BLOK 16-20)	2	9	WT
9.		BUKIT BINTANG	PERSATUAN ORANG BUTA (MAB), JALAN TEBING OFF JALAN TUN SAMBANTHAN	10	16	WT
10.	KEPONG	SEGAMBUT	KUARTERS KERAJAAN JALAN DUTA (G,H,J,K)	4	8	WT
11.			RIVERCITY CONDOMINIUM	4	31	HS
12.			TAMAN SRI KUCHING (FLAT TAMAN SRI KUCHING BLOK A,B,C DAN E)	2	11	WT
13.		BATU	KAMPUNG PADANG BALANG (BERDEKATAN DENGAN SUNGAI GOMBAK)	2	8	WT
14.			KOLEJ UNIKOP (ASRAMA LELAKI))	2	6	WT
15.			FLAT SRI PERAK	4	17	WT
16.	TITIWANGSA	SETIAWANGSA	PLATINUM LAKE CONDO PV21	2	1	WB
17.			TAMAN SRI RAMPAI A (JLN 1/26 - 12/26))	2	4	WT
18.			TAMAN SRI RAMPAI B (JLN 13/26 - 22/26))	2	4	WT
19.			APPT MAHSURI	3	14	WT
20.			TAMAN SETIAWANGSA (JLN SETIAWANGSA 3, JALAN SETIAWANGSA 1A-5A)	3	10	WT
21.			MENARA SRI KEMBOJA, SRI TANJUNG, SRI KENANGA)	2	9	WT
22.		TITIWANGSA	HERITAGE KONDO	2	4	WT
23.			KAMPUNG BARU (KG. ATAS A)	2	4	WT
24.			GURNEY HEIGHT KONDO (JLN GURNEY KIRI 1)	2	13	WT
25.		WANGSA MAJU	SEK 2 WANGSA MAJU (BLOK G)	2	5	WT
26.			JALAN GOMBAK (BATU 5) KAMPUNG LEE KONG CHIAN	2	5	WT
27.			APPT LANGKAWI	3	13	WT
28.	FLAT TMN SETAPAK INDAH		12	9	WT	

Nota :

- : Lokaliti hotspot
- : Wabak baru pada minggu epid semasa
- : Wabak Tidak Terkawal
- : Wabak Tidak Terkawal

: Wabak Tamat

Disediakan oleh: Cawangan Penyakit Bawaan Vektor Jabatan Kesihatan WP Kuala Lumpur dan Putrajaya
Disemak dan disahkan oleh : Ketua Penolong Pengarah Kanan (Vektor)
Tarikh : Jabatan Kesihatan WP Kuala Lumpur dan Putrajaya
1 April 2018

TREND KES DENGGI MENGIKUT MINGGU EPID BAGI WILAYAH PERSEKUTUAN & PUTRAJAYA BAGI TAHUN 2017 DAN 2018 BAGI ME13/2018

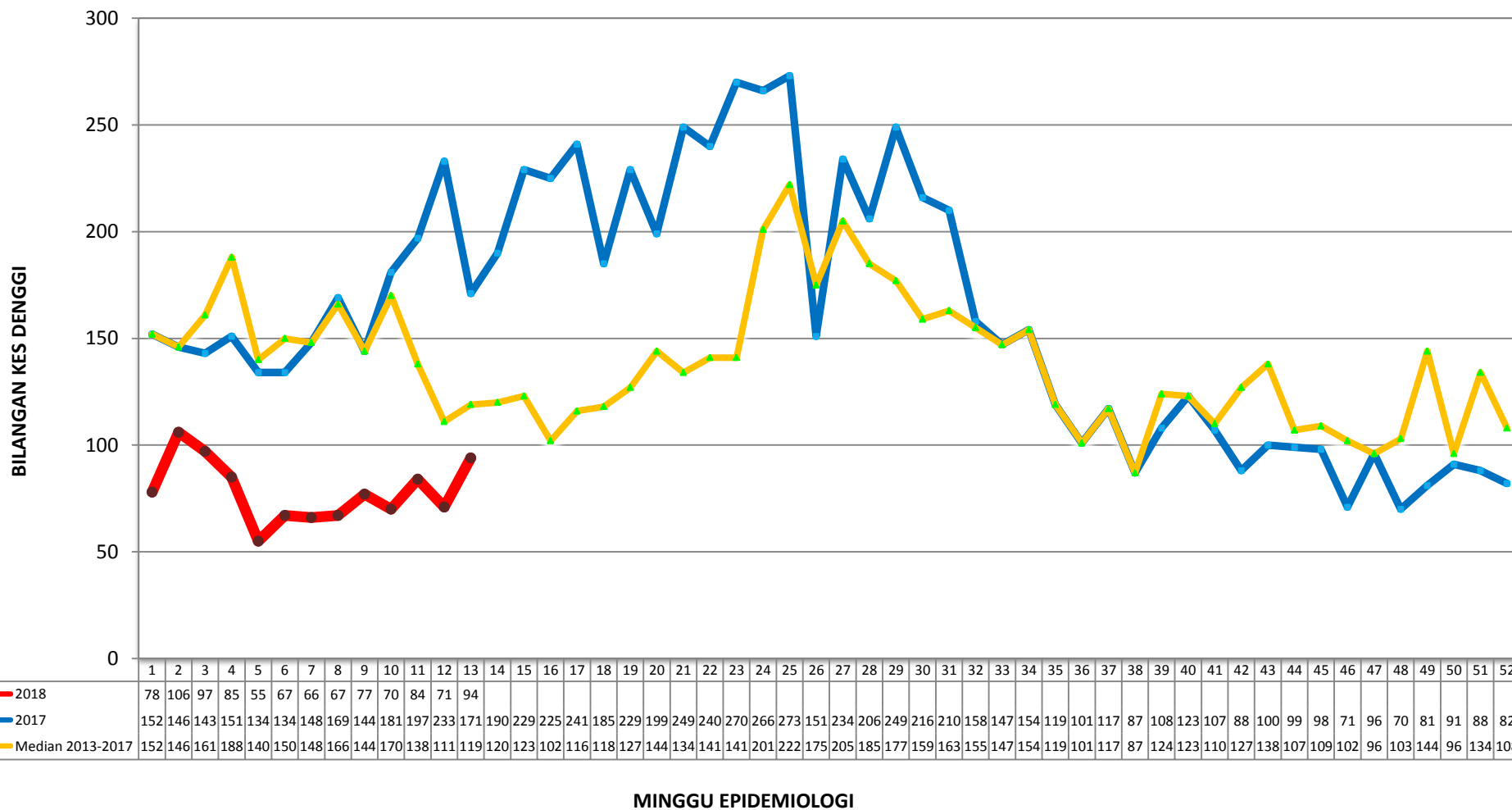

**TREN KUMULATIF WABAK, WTK/HOTSPOT DENGGI MENGIKUT MINGGU EPID
BAGI WILAYAH PERSEKUTUAN & PUTRAJAYA
BAGI TAHUN 2016, 2017 DAN 2018 BAGI ME13/2018**

