

SITUASI SEMASA
PENYAKIT BAWAAN VEKTOR DI KUALA LUMPUR DAN PUTRAJAYA
 Bagi Minggu Epid 6/2018 (04.02.2018 – 10.2.2018)

**JADUAL 1: PERBANDINGAN KUMULATIF KES DENGGI KUALA LUMPUR DAN PUTRAJAYA
 PADA MINGGU EPID 6/2018 (2017 VS. 2018)**

Bil.	Zon	Jumlah Kes		Perbezaan Kes	Perbezaan (%)
		Sehingga ME6/2017	Sehingga ME6/2018		
1	KL	812 (6)	469 (2)	-343	-42.2%
2	Putrajaya	48 (0)	19 (0)	-29	-60.4%
Kuala Lumpur & Putrajaya		860 (6)	488 (2)	-372	-43.2%

Nota: () Bilangan Kematian

Purata Kes Mingguan : 81

**JADUAL 2: KES DENGGI DILAPORKAN MENGIKUT PEJABAT KESIHATAN
 PADA MINGGU EPID 6/2018**

Bil.	Pejabat Kesihatan	Parlimen	Jumlah Kes				Jumlah Kes Sehingga Minggu 6/2018	Peratus (%) Kes
			Minggu 5/2018 28.01.2018 hingga 03.02.2018		Minggu 6/2018 04.02.2018 hingga 10.02.2018			
1	Cheras	Cheras	7	10	8	16	117 (0)	24.0 %
		Bdr Tun Razak	3		8			
2	Lembah Pantai	Lembah Pantai	3	7	3	6	56 (0)	11.5 %
		Bkt Bintang	3		1			
		Seputeh	1		2			
3	Kepong	Kepong	3	22	4	18	140 (0)	28.7 %
		Segambut	6		6			
		Batu	13		8			
4	Titiwangsa	Setiawangsa	3	13	12	25	156 (2)	32.0 %
		Titiwangsa	7		6			
		Wangsa Maju	3		7			
5	Putrajaya	Putrajaya	3	3	2	2	19 (0)	3.9 %
Kuala Lumpur & Putrajaya			55		67		488 (2)	

Nota: () Bilangan Kematian

JADUAL 3: KES DENGGI DI LAPORKAN PADA MINGGU EPID 6/2018

Bil.	Pejabat Kesihatan	Bilangan Kes dan Kematian dilaporkan		Jumlah terkumpul kes denggi sehingga ME 6/2017	Jumlah terkumpul kes denggi sehingga ME 6/2018	Perbezaan peratus kenaikan/ Penurunan kes pada minggu epid 2017 dan 2018 (+/-)	Kadar insiden 2018
		ME 05/2018 28.01.2018 hingga 03.02.2018	ME 06/2018 04.02.2018 hingga 10.02.2018				
1	Cheras (398,360)	10	16	172 (3)	117 (0)	- 32.0%	29
2	Lembah Pantai (311,760)	7	6	181 (0)	56 (0)	- 69.1%	18
3	Kepong (571,560)	22	18	177 (2)	140 (0)	- 20.9%	24
4	Titiwangsa (450,320)	13	25	282 (1)	156 (2)	- 44.7%	35
5	Putrajaya (85,500)	3	2	48 (0)	19 (0)	- 60.4%	22
Kuala Lumpur & Putrajaya (1,817,500)		55	67	860 (6)	488 (2)	- 43.3%	27

Nota: Kadar Insiden (IR) bagi tahun 2017 adalah 459
: () Bilangan Kematian

**JADUAL 4: BILANGAN WABAK DENGGI
DI KUALA LUMPUR DAN PUTRAJAYA PADA MINGGU EPID 6/2018**





Bil.	Pejabat Kesihatan	Bilangan Wabak Mengikut ME 6/2018		Kumulatif Wabak Sehingga ME 6/2018		Jumlah Wabak Sehingga Minggu 6/2018
		Wabak Terkawal	Wabak Tidak Terkawal ()	Wabak Terkawal	Wabak Tidak Terkawal ()	
1	CHERAS	6	0	23	0	23
2	LEMBAH PANTAI	2	0	7	0	7
3	KEPONG	5	0	18	1	19
4	TITIWANGSA	4	0	19	0	19
5	PUTRAJAYA	1	0	1	1	2
JUMLAH		22	0	68	2	70

Nota : 64 (0) : Kumulatif bilangan lokaliti wabak
: () Bilangan lokaliti hotspot

**JADUAL 5 : SENARAI LOKALITI WABAK DENGGI
DI KUALA LUMPUR DAN PUTRAJAYA PADA MINGGU EPID 6/2018**

Bil	Pejabat Kesihatan	Parlimen	Lokaliti	Jum. Kes	Tempoh Wabak Berlaku (Hari)	Status
1.	CHERAS	CHERAS	PUDU IMPIAN 1	3	3	WT
2.			PPR SRI ALAM B (BLOK 6 - BLOK 12)	2	5	WT
3.			PPR SRI ALAM A (BLOK 1 - BLOK 5)	2	3	WT
4.			KG.CHERAS BARU C (JLN 1-6,22-28,30,22A,26,28A,28B,29A))	3	18	WT
5.		BANDAR TUN RAZAK	TAMAN BUKIT CHERAS (JALAN 16-21/144A)	2	8	WT
6.			FLAT SRI PENARA	4	3	WT
7.	LEMBAH PANTAI	LEMBAH PANTAI	PPR CEMPAKA	2	8	WT
8.		BUKIT BINTANG	BISTARI CONDO JLN PUTRA	2	11	WT
9.	KEPONG	KEPONG	TAMAN PUSAT KEPONG (RUMAH KEDAI 4 TINGKAT - JALAN 9/40 - 10/40)	2	13	WT
10.		SEGAMBUT	SRI INTAN KONDO 2	3	20	WT
11.			TAMAN MEGAH (JLN UDANG PASIR(TERES 19-39),JLN UDANG GERAGAU,JLN UDANG GANTUNG 3	2	7	WT
12.		BATU	PPR BATU MUDA (BLOK E, F DAN G)	3	15	WT
13.			FLAT DBKL BANDAR BARU SENTUL (BLOK 73, 75, 77, 79)	4	12	WT
14.	TITIWANGSA	SETIAWANGSA	PPR DESA REJANG (BLOK A,B,C,D)	2	2	WT
15.			PANGSAPURI ATM	2	2	WT
16.		TITIWANGSA	KG DATO KERAMAT (PERSIARAN KERAMAT HUJUNG)	2	1	WT
17.			PPR LAKSAMANA (A/B/C)	2	1	WT
18.			KAMPUNG BARU (KG MASJID 1)	3	13	WT
19.		WANGSA MAJU	SEK 1 W/MAJU BLOK F	2	1	WT
20.			SEK 1 W/MAJU BLOK B	2	1	WT
21.			TAMAN MELATI (JLN TMN MELATI 1 - 7 & PERSIARAN TAMAN MELATI)	2	9	WT
22.		PUTRAJAYA	PUTRAJAYA	PRESINT 11 - JALAN P11C/8-C/9	2	12

Nota :

	: Lokaliti hotspot
	: Wabak baru pada minggu epid semasa
	: Wabak Tidak Terkawal
	: Wabak Tamat

Disediakan oleh: Cawangan Penyakit Bawaan Vektor Jabatan Kesihatan WP Kuala Lumpur dan Putrajaya
Disemak dan disahkan oleh : Ketua Penolong Pengarah Kanan (Vektor) Jabatan Kesihatan WP Kuala Lumpur dan Putrajaya
Tarikh : 11 Februari 2018

TREND KES DENGGI MENGIKUT MINGGU EPID BAGI WILAYAH PERSEKUTUAN & PUTRAJAYA BAGI TAHUN 2017 DAN 2018 BAGI ME6/2018

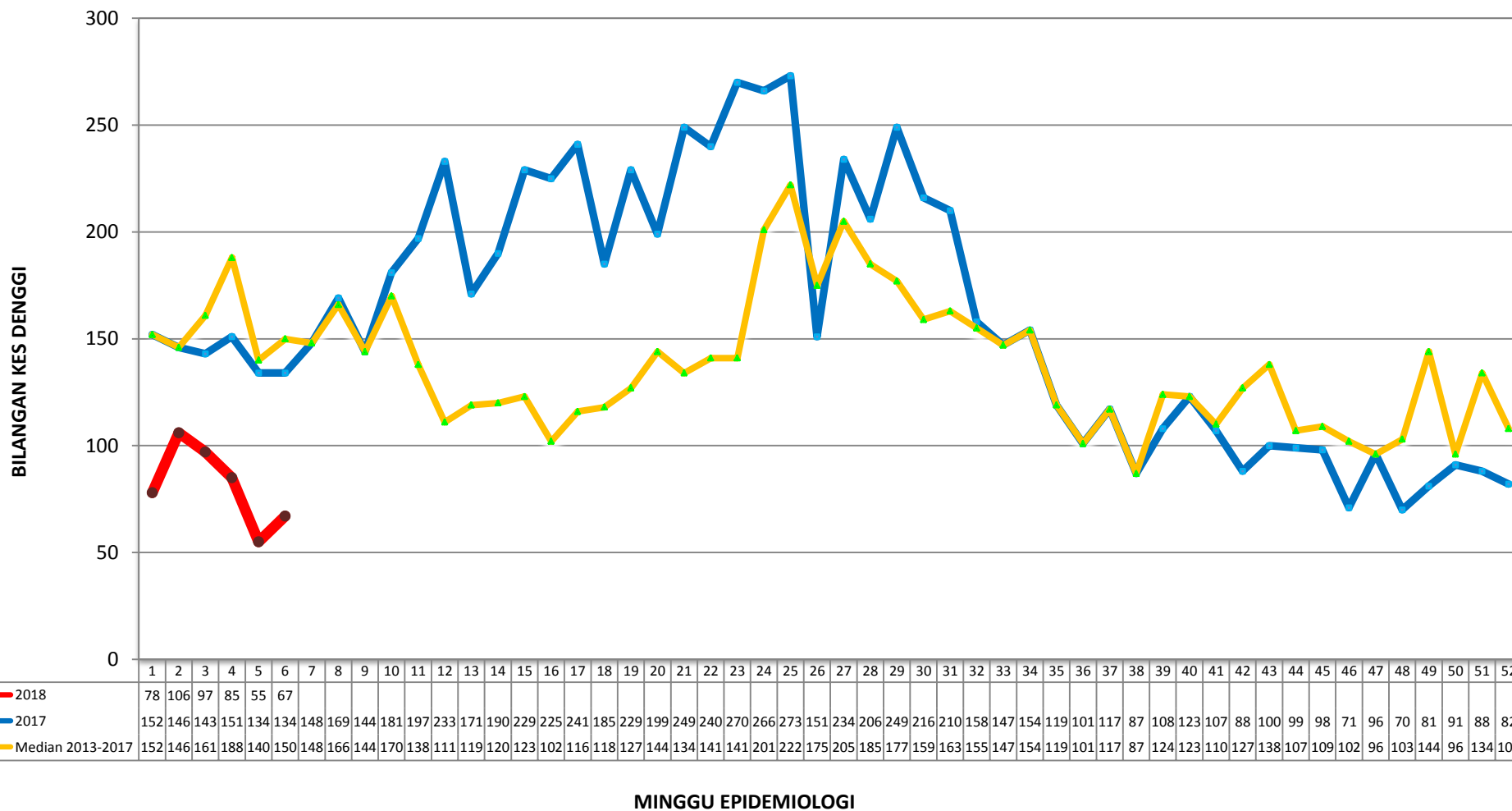

**TREN KUMULATIF WABAK, WTK/HOTSPOT DENGGI MENGIKUT MINGGU EPID
BAGI WILAYAH PERSEKUTUAN & PUTRAJAYA
BAGI TAHUN 2016, 2017 DAN 2018 BAGI ME6/2018**

