

**SITUASI SEMASA**  
**PENYAKIT BAWAAN VEKTOR DI KUALA LUMPUR DAN PUTRAJAYA**  
 Bagi Minggu Epid 52/2017 (24.12.2017 – 30.12.2017)

**JADUAL 1: PERBANDINGAN KUMULATIF KES DENGGI KUALA LUMPUR DAN PUTRAJAYA  
 PADA MINGGU EPID 52/2017(2016 VS. 2017)**

Bil.	Zon	Jumlah Kes		Perbezaan Kes	Perbezaan (%)
		Sehingga ME52/2016	Sehingga ME52/2017		
1	KL	8,140 (21)	7,796 (18)	-344	-4.2%
2	Putrajaya	523 (1)	554 (1)	+31	+5.9%
Kuala Lumpur & Putrajaya		8,663 (22)	8,350 (19)	-313	-3.6%

Nota: ( ) Bilangan Kematian

Purata Kes Mingguan : 160

**JADUAL 2: KES DENGGI DILAPORKAN MENGIKUT PEJABAT KESIHATAN  
 PADA MINGGU EPID 52/2017**

Bil.	Pejabat Kesihatan	Parlimen	Jumlah Kes				Jumlah Kes Sehingga Minggu 52/2017	Peratus (%) Kes
			Minggu 51/2017 (17.12.2017-23.12.2017)		Minggu 52/2017 (24.12.2017-30.12.2017)			
1	Lembah Pantai	Lembah Pantai	2	18	3	11	1,240 (3)	14.9%
		Bkt Bintang	2		3			
		Seputeh	14		5			
2	Kepong	Segambut	7	21	1	15	1,552 (4)	18.6%
		Kepong	5		1			
		Batu	9		13			
3	Titiwangsa	Setiawangsa	7	21	12	28	2,130 (4)	25.5%
		Titiwangsa	8		14			
		Wangsa Maju	6		2			
4	Cheras	Cheras	4	28	9	26	2,874 (7)	34.4%
		Bdr Tun Razak	24		17			
5	Putrajaya	Putrajaya	0	0	2	2	554 (1)	6.6%
Kuala Lumpur & Putrajaya			88		82		8,350 (19)	

Nota: ( ) Bilangan Kematian

**JADUAL 3: KES DENGGI DI LAPORKAN PADA MINGGU EPID 52/2017**

Bil.	Pejabat Kesihatan	Bilangan Kes dan Kematian dilaporkan		Jumlah terkumpul kes denggi sehingga minggu Epid 52/2016	Jumlah terkumpul kes denggi sehingga minggu Epid 52/2017	Perbezaan peratus kenaikan/ Penurunan kes pada minggu epid 2016 dan 2017 (+/-)	Kadar insiden 2017
		Minggu 51/2017 (17/12 - 23/12/2017)	Minggu 52/2017 (24/12 - 30/12/2017)				
1	Lembah Pantai (311,760)	18	11	1,679 (5)	1,240 (3)	- 26.1%	398
2	Kepong (571,560)	21	15	2,255 (3)	1,552 (4)	- 31.2%	272
3	Titiwangsa (450,320)	21	28	2,514 (7)	2,130(4)	- 15.3%	473
4	Cheras (398,360)	28	226	1,692 (6)	2,874 (7)	+ 69.9%	721
5	Putrajaya (85,500)	0	2	523 (1)	554 (1)	+5.9%	648
Kuala Lumpur & Putrajaya (1,817,500)		88	82	8,663 (22)	8,350 (19)	- 3.6%	459

Nota: Kadar Insiden (IR) bagi tahun 2016 adalah 458

: ( ) Bilangan Kematian

**JADUAL 4: BILANGAN WABAK DENGGI  
DI KUALA LUMPUR DAN PUTRAJAYA PADA MINGGU EPID 52/2017**

Bil.	Pejabat Kesihatan	Bilangan Wabak Mengikut Minggu Epid 52/2017		Kumulatif Wabak Sehingga Minggu Epid 52/2017		Jumlah Wabak Sehingga Minggu 52/2017
		Wabak Terkawal	Wabak Tidak Terkawal ( )	Wabak Terkawal	Wabak Tidak Terkawal ( )	
1	CHERAS	12	0	311	91 (73)	402 (73)
2	KEPONG	2	0	178	4 (4)	182 (4)
3	LEMBAH PANTAI	1	1 (1)	131	4 (2)	135 (2)
4	TITIWANGSA	9	0	317	25 (21)	342 (21)
5	PUTRAJAYA	1	0	68	11 (7)	79 (7)
JUMLAH		25	1 (1)	1005	135 (107)	1140 (107)

Nota : 664 (65): Kumulatif bilangan lokaliti wabak

: ( ) Bilangan lokaliti hotspot

**JADUAL 5 : SENARAI LOKALITI WABAK DENGGI  
DI KUALA LUMPUR DAN PUTRAJAYA PADA MINGGU EPID 52/2017**

Bil	Pejabat Kesihatan	Parlimen	Lokaliti	Jum. Kes	Tempoh Wabak Berlaku (Hari)	Status
1.	CHERAS	CHERAS	PPR PUDU ULU	2	7	WT
2.			TAMAN MIDAH (PRISMA PERDANA CONDO)	2	3	WT
3.		BANDAR TUN RAZAK	BAYU TASIK CONDO 1	6	10	WT
4.			FLAT SRI PENARA	4	24	WT
5.			BANDAR SRI PERMAISURI (SUASANA LUMAYAN KONDO)	3	17	WT
6.			APPT LESTARI	3	12	WT
7.			TASIK HEIGHT APPT	2	11	WT
8.			BANDAR SRI PERMAISURI(ASTANA LUMAYAN)	2	11	WT
9.			BUKIT JALIL (AVENUE GREEN KONDO)	2	11	WT
10.			ASRAMA HUKM	4	8	WT
11.			PPR PINGGIRAN BUKIT JALIL 1(BLOK A-F)	2	7	WT
12.			JALAN MAKMUR	3	3	WT
13.	LEMBAH PANTAI	SEPUTEH	ABADI INDAH APARTMENT FASA 1(7&9)	17	36	HS
14.			RUMAH KEDAI KUCHAI ENT PARK - JLN 5/116B & SBHG JLN KUCHAI MAJU 13	2	8	WT
15.	KEPONG	SEGAMBUT	MONT KIARA (LA GRANDE CONDO)	2	12	WT
16.		BATU	PUSAT BANDAR UTARA SELAYANG	2	6	WT
17.	TITIWANGSA	SETIAWANGSA	DESA SETIA WIRA (BLOK A - BLOK F)	4	5	WT
18.			LEMBAH KERAMAT JALAN AU 5D	3	3	WT
19.			DESA SETIA WIRA (BLOK G,H,J)	2	1	WT
20.		TITIWANGSA	PPR LAKSAMANA (D)	4	15	WT
21.			KAMPUNG BARU (KG MASJID 2)	2	8	WT
22.			TAMAN MALURI ( PERTIWI INDAH APPT )	3	4	WT
23.			KG BARU (FLAT PKNS)	4	7	WT
24.			KAMPUNG BARU (KG. ATAS B)	2	1	WT
25.		WANGSAMAJU	SEK 1 W/MAJU BLOK A	2	8	WT
26.	PUTRAJAYA	PUTRAJAYA	PRESINT 8 JALAN P8E/2,P8E/3,P8E/4, P8E/5	2	3	WT

Nota :

- : Lokaliti hotspot
- : Wabak baru pada minggu epid semasa
- : Wabak Tidak Terkawal
- : Wabak Tamat

**Disediakan oleh:** Cawangan Penyakit Bawaan Vektor Jabatan Kesihatan WP Kuala Lumpur dan Putrajaya

**Disemak dan :** Ketua Penolong Pengarah Kanan (Vektor)

**disahkan oleh** Jabatan Kesihatan WP Kuala Lumpur dan Putrajaya

**Tarikh :** 31 Disember 2017

## TREND KES DENGGI MENGIKUT MINGGU EPID BAGI WILAYAH PERSEKUTUAN & PUTRAJAYA BAGI TAHUN 2016 DAN 2017 BAGI ME52/2017

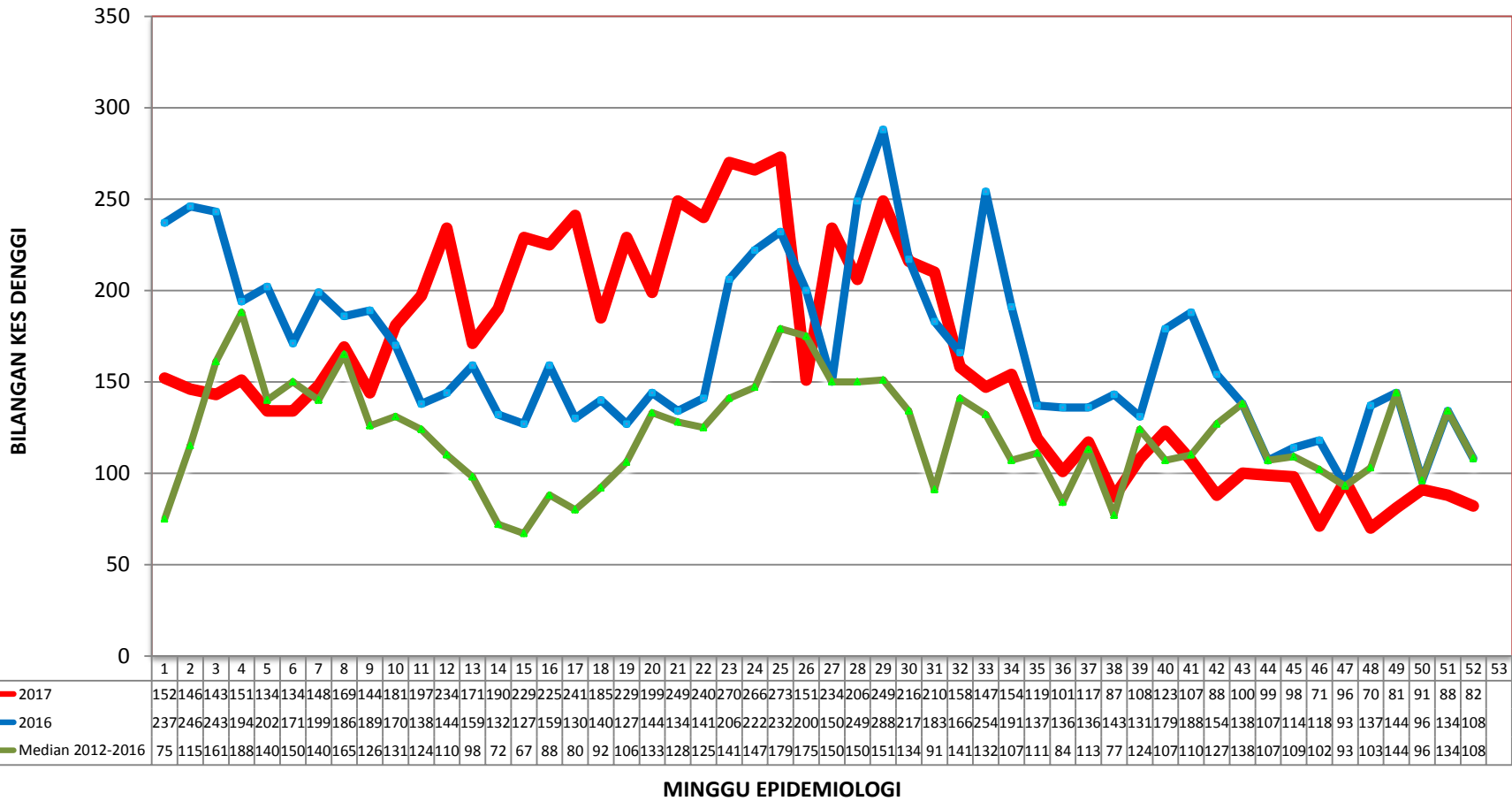

**TREN KUMULATIF WABAK, WTK/HOTSPOT DENGGI MENGIKUT MINGGU EPID  
BAGI WILAYAH PERSEKUTUAN & PUTRAJAYA  
BAGI TAHUN 2015, 2016 DAN 2017 BAGI ME 52/2017**

