

SITUASI SEMASA
PENYAKIT BAWAAN VEKTOR DI KUALA LUMPUR DAN PUTRAJAYA
 Bagi Minggu Epid 51/2017 (17.12.2017 – 23.12.2017)

**JADUAL 1: PERBANDINGAN KUMULATIF KES DENGGI KUALA LUMPUR DAN PUTRAJAYA
 PADA MINGGU EPID 51/2017(2016 VS. 2017)**

Bil.	Zon	Jumlah Kes		Perbezaan Kes	Perbezaan (%)
		Sehingga ME51/2016	Sehingga ME51/2017		
1	KL	8,039 (20)	7,716 (18)	-323	-4.0%
2	Putrajaya	516 (1)	552 (1)	+36	+6.9%
Kuala Lumpur & Putrajaya		8,555 (21)	8,268 (19)	-287	-3.3%

Nota: () Bilangan Kematian

Purata Kes Mingguan : 162

**JADUAL 2: KES DENGGI DILAPORKAN MENGIKUT PEJABAT KESIHATAN
 PADA MINGGU EPID 51/2017**

Bil.	Pejabat Kesihatan	Parlimen	Jumlah Kes				Jumlah Kes Sehingga Minggu 51/2017	Peratus (%) Kes
			Minggu 50/2017 (10.12.2017-16.12.2017)		Minggu 51/2017 (17.12.2017-23.12.2017)			
1	Lembah Pantai	Lembah Pantai	2	17	2	18	1,229 (3)	14.8%
		Bkt Bintang	6		2			
		Seputeh	9		14			
2	Kepong	Segambut	9	28	7	21	1,537 (4)	18.5%
		Kepong	4		5			
		Batu	15		9			
3	Titiwangsa	Setiawangsa	4	13	7	21	2,102 (4)	25.4%
		Titiwangsa	8		8			
		Wangsa Maju	1		6			
4	Cheras	Cheras	12	29	4	28	2,848 (7)	34.4%
		Bdr Tun Razak	17		24			
5	Putrajaya	Putrajaya	4	4	0	0	552 (1)	6.6%
Kuala Lumpur & Putrajaya			91		88		8,268 (19)	

Nota: () Bilangan Kematian

JADUAL 3: KES DENGGI DI LAPORKAN PADA MINGGU EPID 51/2017

Bil.	Pejabat Kesihatan	Bilangan Kes dan Kematian dilaporkan		Jumlah terkumpul kes denggi sehingga minggu Epid 51/2016	Jumlah terkumpul kes denggi sehingga minggu Epid 51/2017	Perbezaan peratus kenaikan/ Penurunan kes pada minggu epid 2016 dan 2017 (+/-)	Kadar insiden 2017
		Minggu 50/2017 (10/12 - 16/12/2017)	Minggu 51/2017 (17/12 - 23/12/2017)				
1	Lembah Pantai (311,760)	17	18	1,659 (5)	1,229 (3)	-25.9%	394
2	Kepong (571,560)	28	21	2,214 (3)	1,537 (4)	-30.5%	268
3	Titiwangsa (450,320)	13	21	2,478 (6)	2,102 (4)	-15.1%	466
4	Cheras (398,360)	29	28	1,688 (6)	2,848 (7)	+68.7%	714
5	Putrajaya (85,500)	4	0	516 (1)	552 (1)	+6.9%	645
Kuala Lumpur & Putrajaya (1,817,500)		91	88	8,555 (21)	8,268 (19)	-3.3%	454

Nota: Kadar Insiden (IR) bagi tahun 2016 adalah 458

: () Bilangan Kematian

JADUAL 4: BILANGAN WABAK DENGGI DI KUALA LUMPUR DAN PUTRAJAYA PADA MINGGU EPID 51/2017

Bil.	Pejabat Kesihatan	Bilangan Wabak Mengikut Minggu Epid 51/2017		Kumulatif Wabak Sehingga Minggu Epid 51/2017		Jumlah Wabak Sehingga Minggu 51/2017
		Wabak Terkawal	Wabak Tidak Terkawal ()	Wabak Terkawal	Wabak Tidak Terkawal ()	
1	CHERAS	13	3 (3)	307	91 (73)	398
2	KEPONG	7	0	177	4 (4)	181
3	LEMBAH PANTAI	3	1 (0)	130	4 (1)	134
4	TITIWANGSA	3	0	310	25 (21)	335
5	PUTRAJAYA	0	0	67	11 (7)	78
JUMLAH		26	4 (3)	991	135 (106)	1126 (106)





Nota : 659 (65): Kumulatif bilangan lokaliti wabak

: () Bilangan lokaliti hotspot

**JADUAL 5: SENARAI LOKALITI WABAK DENGGI
DI KUALA LUMPUR DAN PUTRAJAYA PADA MINGGU EPID 51/2017**

Bil	Pejabat Kesihatan	Parlimen	Lokaliti	Jum. Kes	Tempoh Wabak Berlaku (Hari)	Status
1.	CHERAS	CHERAS	TAMAN MIDAH (PRIMA MIDAH HEIGHT)	17	40	HS
2.			TAMAN MIDAH (MIDAH RIA CONDO)	5	32	HS
3.			TAMAN MIDAH (FLAT MIDAH RIA BLOK 22)	3	14	WT
4.		BANDAR TUN RAZAK	ASRAMA HUKM	2	1	WB
5.			APPT LESTARI	3	5	WT
6.			TASIK HEIGHT APPT	2	4	WT
7.			BANDAR SRI PERMAISURI(ASTANA LUMAYAN)	2	4	WT
8.			BUKIT JALIL (AVENUE GREEN KONDO)	2	4	WT
9.			BAYU TASIK CONDO 1	3	3	WT
10.			KEM SG.BESI (JALAN LABUAN)	2	8	WT
11.			BANDAR SRI PERMAISURI (MENTARI CONDO)	7	33	HS
12.			PPR DESA TUN RAZAK	3	22	WT
13.			FLAT SRI PENARA	4	17	WT
14.		BANDAR SRI PERMAISURI (SUASANA LUMAYAN KONDO)	3	10	WT	
15.		APARTMENT CEMARA	3	9	WT	
16.	LEMBAH PANTAI	LEMBAH PANTAI	DESA AMAN 2 (PDRM)	2	8	WT
17.			TAMAN SRI SENTOSA (FLAT TMN SRI SENTOSA BLOK NO. 43-93)	3	18	WT
18.		BUKIT BINTANG	JALAN TUNKU ABDUL RAHMAN	2	7	WT
19.		SEPUTEH	ABADI INDAH APARTMENT FASA 1(7&9)	15	29	WTK
20.	ABADI INDAH APPT FASA 2 (BLOK 51,53 & 55)		5	19	WT	
21.	KEPONG	SEGAMBUT	MONT KIARA (LA GRANDE CONDO)	2	5	WT
22.			KUARTERS KERAJAAN JALAN DUTA (G,H,J,K)	2	12	WT
23.		BATU	TAMAN KOPERASI POLIS FASA 2 (JALAN 36/10 - 45/10)	2	9	WT
24.			VILLA PUTERA CONDO	2	7	WT
25.			FLAT SENTUL UTAMA	3	14	WT
26.			SRI SUAJAYA KONDO	2	12	WT
27.			PPR BATU MUDA (BLOK A, B, C DAN D)	3	11	WT
28.	WANGSAMAJU	SEK 1 W/MAJU BLOK A	2	1	WB	
29.	TITIWANGSA	SETIAWANGSA	JALAN PERUSAHAAN RINGAN	4	11	WT
30.		TITIWANGSA	PPR LAKSAMANA (D)	3	8	WT

Nota :

	: Lokaliti hotspot
	: Wabak baru pada minggu epid semasa
	: Wabak Tidak Terkawal
	: Wabak Tamat

Disediakan oleh: Cawangan Penyakit Bawaan Vektor Jabatan Kesihatan WP Kuala Lumpur dan Putrajaya
Disemak dan disahkan oleh : Ketua Penolong Pengarah Kanan (Vektor) Jabatan Kesihatan WP Kuala Lumpur dan Putrajaya
Tarikh : 24 Disember 2017

TREND KES DENGGI MENGIKUT MINGGU EPID BAGI WILAYAH PERSEKUTUAN & PUTRAJAYA BAGI TAHUN 2016 DAN 2017 BAGI ME51/2017

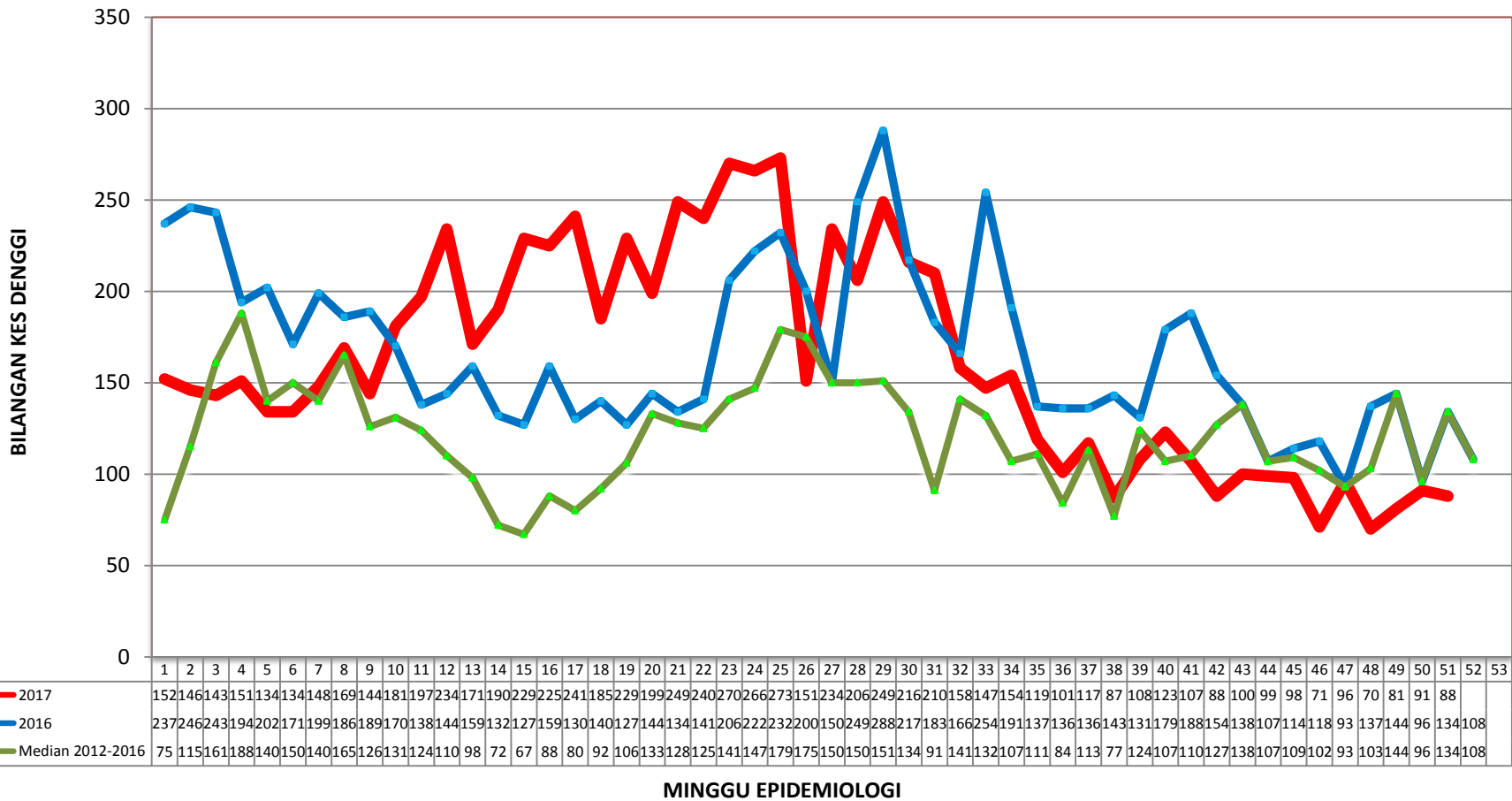

**TREN KUMULATIF WABAK, WTK/HOTSPOT DENGGI MENGIKUT MINGGU EPID
BAGI WILAYAH PERSEKUTUAN & PUTRAJAYA
BAGI TAHUN 2015, 2016 DAN 2017 BAGI ME 51/2017**

