

SITUASI SEMASA
PENYAKIT BAWAAN VEKTOR DI KUALA LUMPUR DAN PUTRAJAYA
 Bagi Minggu Epid 50/2017 (10.12.2017 – 16.12.2017)

**JADUAL 1: PERBANDINGAN KUMULATIF KES DENGGI KUALA LUMPUR DAN PUTRAJAYA
 PADA MINGGU EPID 50/2017(2016 VS. 2017)**

Bil.	Zon	Jumlah Kes		Perbezaan Kes	Perbezaan (%)
		Sehingga ME50/2016	Sehingga ME50/2017		
1	KL	7,912(20)	7,628 (18)	-284	-3.5%
2	Putrajaya	509 (1)	552 (1)	+43	+8.4%
Kuala Lumpur & Putrajaya		8,421 (21)	8,180 (19)	-241	-2.8 %

Nota: () Bilangan Kematian

Purata Kes Mingguan : 164

**JADUAL 2: KES DENGGI DILAPORKAN MENGIKUT PEJABAT KESIHATAN
 PADA MINGGU EPID 50/2017**

Bil.	Pejabat Kesihatan	Parlimen	Jumlah Kes				Jumlah Kes Sehingga Minggu 50/2017	Peratus (%) Kes
			Minggu 49/2017 (03.12.2017-09.12.2017)		Minggu 50/2017 (10.12.2017-16.12.2017)			
1	Lembah Pantai	Lembah Pantai	3	14	2	17	1,211 (3)	14.8%
		Bkt Bintang	5		6			
		Seputeh	6		9			
2	Kepong	Segambut	5	20	9	28	1,516 (4)	18.5%
		Kepong	5		4			
		Batu	10		15			
3	Titiwangsa	Setiawangsa	9	17	4	13	2,081 (4)	25.4%
		Titiwangsa	5		8			
		Wangsa Maju	3		1			
4	Cheras	Cheras	9	27	12	29	2,820 (7)	34.5%
		Bdr Tun Razak	18		17			
5	Putrajaya	Putrajaya	3	3	4	4	552 (1)	6.7%
Kuala Lumpur & Putrajaya			81		91		8,180 (19)	

Nota: () Bilangan Kematian

JADUAL 3: KES DENGGI DI LAPORKAN PADA MINGGU EPID 50/2017

Bil.	Pejabat Kesihatan	Bilangan Kes dan Kematian dilaporkan		Jumlah terkumpul kes denggi sehingga minggu Epid 50/2016	Jumlah terkumpul kes denggi sehingga minggu Epid 50/2017	Perbezaan peratus kenaikan/ Penurunan kes pada minggu epid 2016 dan 2017 (+/-)	Kadar insiden 2017
		Minggu 49/2017 (03/12 - 09/12/2017)	Minggu 50/2017 (10/12 - 16/12/2017)				
1	Lembah Pantai (311,760)	14	17	1,629 (5)	1,211 (3)	-25.7%	388
2	Kepong (571,560)	20	28	2,186 (3)	1,516 (4)	-30.6%	265
3	Titiwangsa (450,320)	17	13	2,431 (6)	2,081 (4)	-14.4%	462
4	Cheras (398,360)	27	29	1,666 (6)	2,820 (7)	+69.3%	708
5	Putrajaya (85,500)	3	4	509 (1)	552 (1)	+8.4%	646
Kuala Lumpur & Putrajaya (1,817,500)		81	91	8,421 (21)	8,180 (19)	-2.9%	450

Nota: Kadar Insiden (IR) bagi tahun 2016 adalah 458

: () Bilangan Kematian

**JADUAL 4: BILANGAN WABAK DENGGI
DI KUALA LUMPUR DAN PUTRAJAYA PADA MINGGU EPID 50/2017**

Bil.	Pejabat Kesihatan	Bilangan Wabak Mengikut Minggu Epid 50/2017		Kumulatif Wabak Sehingga Minggu Epid 50/2017		Jumlah Wabak Sehingga Minggu 50/2017
		Wabak Terkawal	Wabak Tidak Terkawal ()	Wabak Terkawal	Wabak Tidak Terkawal ()	
1	CHERAS	7	4 (2)	301	91 (71)	392 (71)
2	KEPONG	6	0	174	4 (4)	178 (4)
3	LEMBAH PANTAI	4	1	129	4 (1)	133 (1)
4	TITIWANGSA	2	1 (1)	309	25 (21)	334 (21)
5	PUTRAJAYA	1	0	67	11 (7)	78 (7)
JUMLAH		20	6 (3)	980	135 (104)	1115 (104)





Nota : 656 (65): Kumulatif bilangan lokaliti wabak

: () Bilangan lokaliti hotspot

**JADUAL 5: SENARAI LOKALITI WABAK DENGGI
DI KUALA LUMPUR DAN PUTRAJAYA PADA MINGGU EPID 50/2017**

Bil	Pejabat Kesihatan	Parlimen	Lokaliti	Jum. Kes	Tempoh Wabak Berlaku (Hari)	Status	
1.	CHERAS	CHERAS	TAMAN MIDAH (PRIMA MIDAH HEIGHT)	17	33	HS	
2.			TAMAN MIDAH (MIDAH RIA CONDO)	5	25	WTK	
3.			TAMAN MIDAH (FLAT MIDAH RIA BLOK 22)	3	7	WT	
4.		BANDAR TUN RAZAK	BANDAR TUN RAZAK	KEM SG.BESI (JALAN LABUAN)	2	1	WT
5.				BAYU TASIK CONDO 2	9	34	HS
6.				BANDAR SRI PERMAISURI (MENTARI CONDO)	7	26	WTK
7.				PPR DESA TUN RAZAK	3	15	WT
8.				SM SAINS ALAM SHAH	2	13	WT
9.				FLAT SRI PENARA	3	10	WT
10.				BANDAR SRI PERMAISURI (SUASANA LUMAYAN KONDO)	2	3	WT
11.				APARTMENT CEMARA	2	2	WT
12.				LEMBAH PANTAI	LEMBAH PANTAI	DESA AMAN 2 (PDRM)	2
13.	TAMAN SRI SENTOSA (FLAT TMN SRI SENTOSA BLOK NO. 43-93)	2	11			WT	
14.	BUKIT BINTANG	JALAN ABRAHAM	3		7	WT	
15.	SEPUTEH	SEPUTEH	ABADI INDAH APARTMENT FASA 1(7&9)		11	22	WTK
16.			ABADI INDAH APPT FASA 2 (BLOK 51,53 & 55)		5	12	WT
17.	KEPONG	KEPONG	TAMAN PETALING (JALAN 20/39 - 31/39)	2	8	WT	
18.		SEGAMBUT	KUARTERS KERAJAAN JALAN DUTA (G,H,J,K)	2	5	WT	
19.		BATU	BATU	PANGSAPURI MAWAR	2	10	WT
20.				FLAT SENTUL UTAMA	2	7	WT
21.				SRI SUAJAYA KONDO	2	5	WT
22.				PPR BATU MUDA (BLOK A, B, C DAN D)	3	4	WT
23.	TITIWANGSA	SETIAWANGSA	SETAPAK RIA CONDO	9	38	HS	
24.		JALAN PERUSAHAAN RINGAN	2	4	WT		
25.		TITIWANGSA	PPR LAKSAMANA (D)	2	1	WT	
26.	PUTRAJAYA	PUTRAJAYA	PRESINT 8 PARCEL 4C	3	18	WT	

Nota :

	: Lokaliti hotspot
	: Wabak baru pada minggu epid semasa
	: Wabak Tidak Terkawal
	: Wabak Tamat

Disediakan oleh: Cawangan Penyakit Bawaan Vektor Jabatan Kesihatan WP Kuala Lumpur dan Putrajaya
Disemak dan disahkan oleh : Ketua Penolong Pengarah Kanan (Vektor)
 Jabatan Kesihatan WP Kuala Lumpur dan Putrajaya
Tarikh : 17 Disember 2017

TREND KES DENGGI MENGIKUT MINGGU EPID BAGI WILAYAH PERSEKUTUAN & PUTRAJAYA BAGI TAHUN 2016 DAN 2017 BAGI ME50/2017

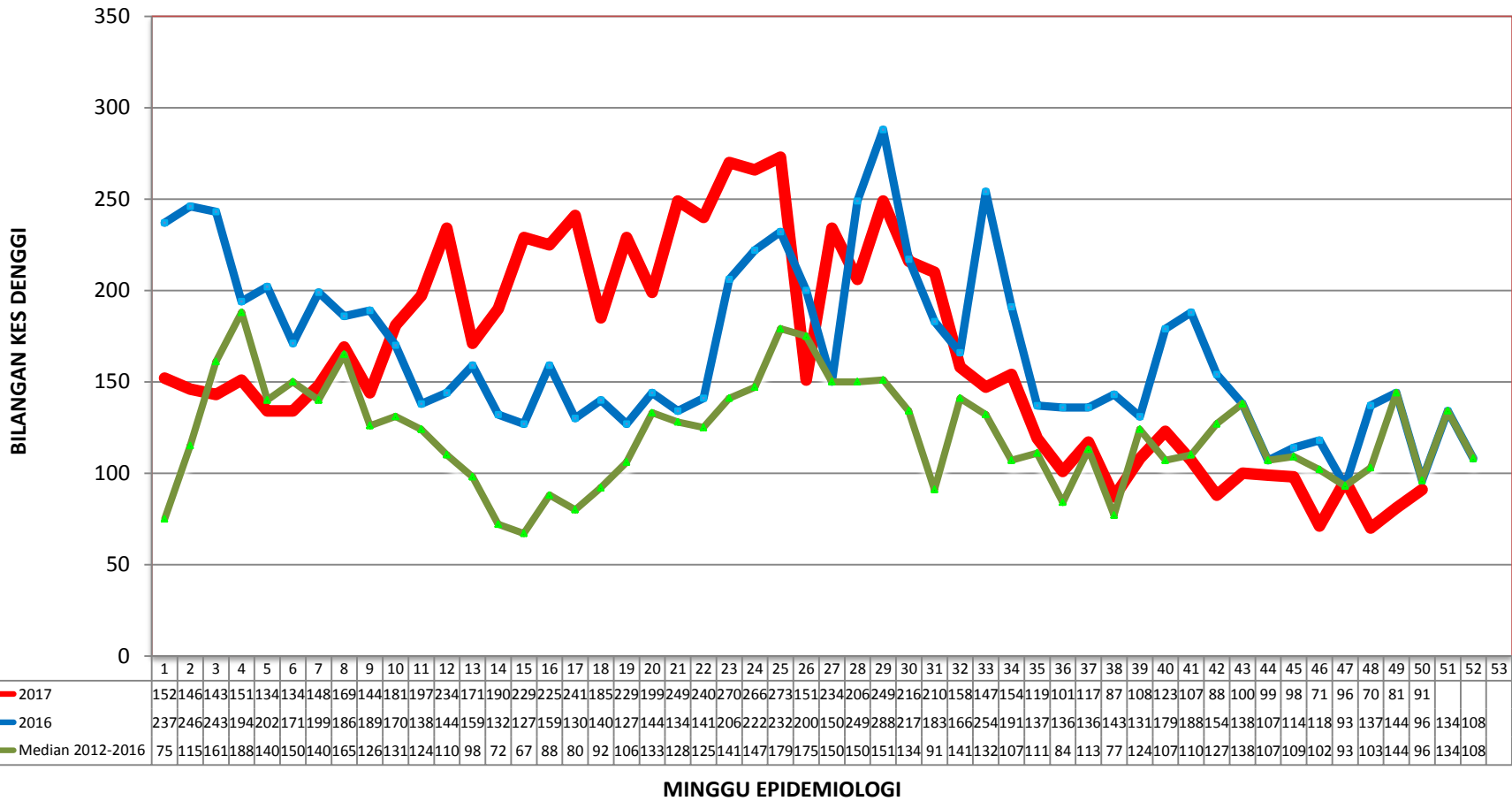

**TREN KUMULATIF WABAK, WTK/HOTSPOT DENGGI MENGIKUT MINGGU EPID
BAGI WILAYAH PERSEKUTUAN & PUTRAJAYA
BAGI TAHUN 2015, 2016 DAN 2017 BAGI ME 50/2017**

