

**SITUASI SEMASA**  
**PENYAKIT BAWAAN VEKTOR DI KUALA LUMPUR DAN PUTRAJAYA**  
 Bagi Minggu Epid 49/2017 (03.12.2017 – 10.12.2017)

**JADUAL 1: PERBANDINGAN KUMULATIF KES DENGGI KUALA LUMPUR DAN PUTRAJAYA  
 PADA MINGGU EPID 49/2017(2016 VS. 2017)**

Bil.	Zon	Jumlah Kes		Perbezaan Kes	Perbezaan (%)
		Sehingga ME49/2016	Sehingga ME49/2017		
1	KL	7,819(20)	7,541 (18)	-278	-3.5%
2	Putrajaya	506 (1)	548 (1)	+42	+8.3%
Kuala Lumpur & Putrajaya		8,325 (21)	8,089 (19)	-236	-2.8 %

Nota: ( ) Bilangan Kematian

Purata Kes Mingguan : 165

**JADUAL 2: KES DENGGI DILAPORKAN MENGIKUT PEJABAT KESIHATAN  
 PADA MINGGU EPID 49/2017**

Bil.	Pejabat Kesihatan	Parlimen	Jumlah Kes				Jumlah Kes Sehingga Minggu 49/2017	Peratus (%) Kes
			Minggu 48/2017 (26.11.2017-02.12.2017)		Minggu 49/2017 (03.12.2017-09.12.2017)			
1	Lembah Pantai	Lembah Pantai	4	15	3	14	1,194 (3)	14.7%
		Bkt Bintang	2		5			
		Seputeh	9		6			
2	Kepong	Segambut	5	19	5	20	1,488 (4)	18.3%
		Kepong	2		5			
		Batu	12		10			
3	Titiwangsa	Setiawangsa	4	15	9	17	2,068 (4)	25.5%
		Titiwangsa	8		5			
		Wangsa Maju	3		3			
4	Cheras	Cheras	4	18	9	27	2,791 (7)	34.5%
		Bdr Tun Razak	14		18			
5	Putrajaya	Putrajaya	3	3	3	3	548 (1)	6.7%
Kuala Lumpur & Putrajaya			70		81		8,089 (19)	

Nota: ( ) Bilangan Kematian

**JADUAL 3: KES DENGGI DI LAPORKAN PADA MINGGU EPID 49/2017**

Bil.	Pejabat Kesihatan	Bilangan Kes dan Kematian dilaporkan		Jumlah terkumpul kes denggi sehingga minggu Epid 49/2016	Jumlah terkumpul kes denggi sehingga minggu Epid 49/2017	Perbezaan peratus kenaikan/ Penurunan kes pada minggu epid 2016 dan 2017 (+/-)	Kadar insiden 2017
		Minggu 48/2017 (26/11 - 02/12/2017)	Minggu 49/2017 (03/12 - 09/12/2017)				
1	Lembah Pantai (311,760)	15	14	1,604 (5)	1,194 (3)	-25.6%	383
2	Kepong (571,560)	19	20	2,166 (3)	1,488 (4)	-31.3%	260
3	Titiwangsa (450,320)	15	17	2,398 (6)	2,068 (4)	-13.7%	459
4	Cheras (398,360)	18	27	1,651 (6)	2,791 (7)	+69%	701
5	Putrajaya (85,500)	3	3	506 (1)	548 (1)	+8.3%	641
<b>Kuala Lumpur &amp; Putrajaya (1,817,500)</b>		<b>70</b>	<b>81</b>	<b>8,325 (21)</b>	<b>8,089 (19)</b>	<b>-2.8%</b>	<b>445</b>

Nota: Kadar Insiden (IR) bagi tahun 2016 adalah 458

: ( ) Bilangan Kematian

**JADUAL 4: BILANGAN WABAK DENGGI  
DI KUALA LUMPUR DAN PUTRAJAYA PADA MINGGU EPID 49/2017**

Bil.	Pejabat Kesihatan	Bilangan Wabak Mengikut Minggu Epid 49/2017		Kumulatif Wabak Sehingga Minggu Epid 49/2017		Jumlah Wabak Sehingga Minggu 49/2017
		Wabak Terkawal	Wabak Tidak Terkawal ( )	Wabak Terkawal	Wabak Tidak Terkawal ( )	
1	CHERAS	7	3	298	90 (69)	388 (69)
2	KEPONG	4	0	170	4 (4)	174 (4)
3	LEMBAH PANTAI	3	0	128	3 (1)	131 (1)
4	TITIWANGSA	0	1 (1)	307	25 (21)	332 (21)
5	PUTRAJAYA	1	0	67	11 (7)	78 (7)
<b>JUMLAH</b>		<b>15</b>	<b>4 (1)</b>	<b>970</b>	<b>133 (102)</b>	<b>1103 (102)</b>





Nota : 653 (65): Kumulatif bilangan lokaliti wabak

: ( ) Bilangan lokaliti hotspot

**JADUAL 5: SENARAI LOKALITI WABAK DENGGI  
DI KUALA LUMPUR DAN PUTRAJAYA PADA MINGGU EPID 49/2017**

Bil	Pejabat Kesihatan	Parlimen	Lokaliti	Jum. Kes	Tempoh Wabak Berlaku (Hari)	Status
1.	CHERAS	CHERAS	TAMAN MIDAH (PRIMA MIDAH HEIGHT)	10	26	WTK
2.			TAMAN MIDAH (MIDAH RIA CONDO)	4	18	WT
3.		BANDAR TUN RAZAK	PPR DESA TUN RAZAK	2	8	WT
4.			DESA PETALING (SRI LATA CONDO)	2	8	WT
5.			SM SAINS ALAM SHAH	2	6	WT
6.			FLAT SRI PENARA	2	3	WT
7.			FLAT SRI JOHOR C(BLOK37-59)	2	8	WT
8.			BAYU TASIK CONDO 2	9	27	WTK
9.			BANDAR SRI PERMAISURI(MENTARI CONDO)	5	19	WTK
10.			BAYU TASIK CONDO 1	3	15	WT
11.	LEMBAH PANTAI	LEMBAH PANTAI	TAMAN SRI SENTOSA (FLAT TMN SRI SENTOSA BLOK NO. 43-93)	2	4	WT
12.		SEPUTEH	ABADI INDAH APARTMENT FASA 2 (BLOK 51, 53 & 55)	2	5	WT
13.			ABADI INDAH APARTMENT FASA 1(7&9)	9	15	WT
14.	KEPONG	SEGAMBUT	BANDAR MANJALARA (KUARTERS INSTITUSI PENDIDIKAN MANJALARA)	2	9	WT
15.			TAMAN SRI KUCHING (RUMAH KEDAI - JALAN SELINGSING 4)	2	12	WT
16.		BATU	PANGSAPURI MAWAR	2	3	WT
17.		KEPONG	TAMAN PETALING (JALAN 20/39 - 31-39)	2	1	WT
18.	TITIWANGSA	SETIAWANGSA	SETAPAK RIA CONDO	9	31	HS
19.	PUTRAJAYA	PUTRAJAYA	PRESINT 8 PARCEL 4C	3	11	WT

Nota :

	: Lokaliti hotspot
	: Wabak baru pada minggu epid semasa
	: Wabak Tidak Terkawal
	: Wabak Tamat

**Disediakan oleh:** Cawangan Penyakit Bawaan Vektor Jabatan Kesihatan WP Kuala Lumpur dan Putrajaya

**Disemak dan :** Ketua Penolong Pengarah Kanan (Vektor)

**disahkan oleh** Jabatan Kesihatan WP Kuala Lumpur dan Putrajaya

**Tarikh :** 10 Disember 2017

## TREND KES DENGGI MENGIKUT MINGGU EPID BAGI WILAYAH PERSEKUTUAN & PUTRAJAYA BAGI TAHUN 2016 DAN 2017 BAGI ME49/2017

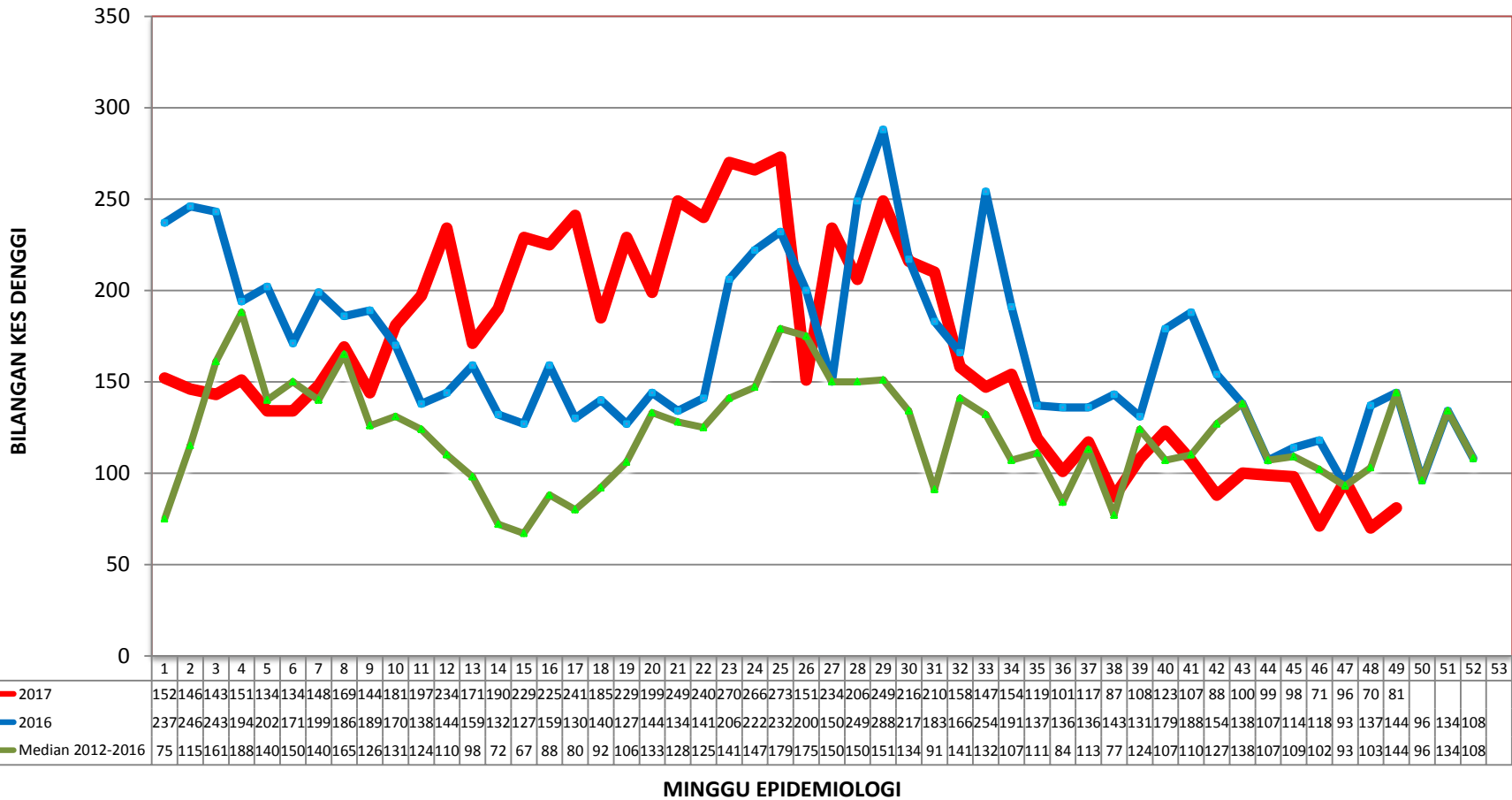

**TREN KUMULATIF WABAK, WTK/HOTSPOT DENGGI MENGIKUT MINGGU EPID  
BAGI WILAYAH PERSEKUTUAN & PUTRAJAYA  
BAGI TAHUN 2015, 2016 DAN 2017 BAGI ME 49/2017**

