

SITUASI SEMASA
PENYAKIT BAWAAN VEKTOR DI KUALA LUMPUR DAN PUTRAJAYA
 Bagi Minggu Epid 48/2017 (26.11.2017 – 02.12.2017)

**JADUAL 1: PERBANDINGAN KUMULATIF KES DENGGI KUALA LUMPUR DAN PUTRAJAYA
 PADA MINGGU EPID 48/2017(2016 VS. 2017)**

Bil.	Zon	Jumlah Kes		Perbezaan Kes	Perbezaan (%)
		Sehingga ME48/2016	Sehingga ME48/2017		
1	KL	7,681 (18)	7,463 (18)	-218	-2.8%
2	Putrajaya	500 (1)	545 (1)	+45	+9%
Kuala Lumpur & Putrajaya		8,181 (18)	8,008 (19)	-173	-2.1%

Nota: () Bilangan Kematian

Purata Kes Mingguan : 168

**JADUAL 2: KES DENGGI DILAPORKAN MENGIKUT PEJABAT KESIHATAN
 PADA MINGGU EPID 48/2017**

Bil.	Pejabat Kesihatan	Parlimen	Jumlah Kes				Jumlah Kes Sehingga Minggu 48/2017	Peratus (%) Kes
			Minggu 47/2017 (19.11.2017-25.11.2017)		Minggu 48/2017 (26.11.2017-02.12.2017)			
1	Lembah Pantai	Lembah Pantai	9	26	4	15	1,180 (3)	14.7%
		Bkt Bintang	3		2			
		Seputeh	14		9			
2	Kepong	Segambut	5	12	5	19	1,468 (4)	18.3%
		Kepong	1		2			
		Batu	6		12			
3	Titiwangsa	Setiawangsa	8	25	4	15	2,051 (4)	25.6%
		Titiwangsa	8		8			
		Wangsa Maju	9		3			
4	Cheras	Cheras	12	27	4	18	2,764 (7)	34.5%
		Bdr Tun Razak	15		14			
5	Putrajaya	Putrajaya	6	6	3	3	545 (1)	6.8%
Kuala Lumpur & Putrajaya			96		70		8,008 (19)	

Nota: () Bilangan Kematian

JADUAL 3: KES DENGGI DI LAPORKAN PADA MINGGU EPID 48/2017

Bil.	Pejabat Kesihatan	Bilangan Kes dan Kematian dilaporkan		Jumlah terkumpul kes denggi sehingga minggu Epid 48/2016	Jumlah terkumpul kes denggi sehingga minggu Epid 48/2017	Perbezaan peratus kenaikan/ Penurunan kes pada minggu epid 2016 dan 2017 (+/-)	Kadar insiden 2017
		Minggu 47/2017 (19/11 - 25/11/2017)	Minggu 48/2017 (26/11 - 02/12/2017)				
1	Lembah Pantai (311,760)	26	15	1,585 (5)	1,180 (3)	-25.6%	378
2	Kepong (571,560)	13	19	2,141 (2)	1,468 (4)	-31.4%	257
3	Titiwangsa (450,320)	25	15	2,353 (5)	2,051 (4)	-12.8%	455
4	Cheras (398,360)	27	18	1,602 (6)	2,764 (7)	+72.5%	694
5	Putrajaya (85,500)	5	3	500 (1)	545 (1)	+9.0%	637
Kuala Lumpur & Putrajaya (1,817,500)		96	70	8,181 (19)	8,008 (19)	-2.1%	441

Nota: Kadar Insiden (IR) bagi tahun 2016 adalah 458

: () Bilangan Kematian

JADUAL 4: BILANGAN WABAK DENGGI DI KUALA LUMPUR DAN PUTRAJAYA PADA MINGGU EPID 48/2017

Bil.	Pejabat Kesihatan	Bilangan Wabak Mengikut Minggu Epid 48/2017		Kumulatif Wabak Sehingga Minggu Epid 48/2017		Jumlah Wabak Sehingga Minggu 48/2017
		Wabak Terkawal	Wabak Tidak Terkawal ()	Wabak Terkawal	Wabak Tidak Terkawal ()	
1	CHERAS	8	2 (1)	296	88 (69)	384 (69)
2	KEPONG	2	0	167	4 (4)	171 (4)
3	LEMBAH PANTAI	3	0	126	3 (1)	129 (1)
4	TITIWANGSA	6	1	307	25 (20)	332 (20)
5	PUTRAJAYA	2	0	67	11 (7)	78 (7)
JUMLAH		21	3 (1)	963	131 (101)	1,094 (101)





Nota : 649 (65): Kumulatif bilangan lokaliti wabak

: () Bilangan lokaliti hotspot

**JADUAL 5: SENARAI LOKALITI WABAK DENGGI
DI KUALA LUMPUR DAN PUTRAJAYA PADA MINGGU EPID 48/2017**

Bil	Pejabat Kesihatan	Parlimen	Lokaliti	Jum. Kes	Tempoh Wabak Berlaku (Hari)	Status
1.	CHERAS	CHERAS	TAMAN MIDAH (PRIMA MIDAH HEIGHT)	6	19	WT
2.			TAMAN MIDAH (MIDAH RIA CONDO)	2	11	WT
3.		BANDAR TUN RAZAK	FLAT SRI JOHOR C(BLOK37-59)	2	1	WT
4.			PPR RAYA PERMAI	8	39	HS
5.			BAYU TASIK CONDO 2	7	20	WTK
6.			JALAN JELAWAT (PANGSAPURI PUTRA SURIA RESIDENSI)	4	17	WT
7.			BANDAR SRI PERMAISURI(MENTARI CONDO)	2	12	WT
8.			TAMAN JAYA B (JLN 5,6,7,8 & LRG 5,6,7,8,9	2	10	WT
9.			BAYU TASIK CONDO 1	3	8	WT
10.			TAMAN TENAGA	2	10	WT
11.	LEMBAH PANTAI	LEMBAH PANTAI	PANTAI HILLPARK ANDALUCIA	5	18	WT
12.		SEPUTEH	PPR KG MUHIBBAH FASA 2B (BLOK G,H,I & J)	5	14	WT
13.	ABADI INDAH APARTMENT FASA 1(7&9)		5	8	WT	
14.	KEPONG	SEGAMBUT	TAMAN SRI KUCHING (RUMAH KEDAI - JALAN SELINGSING 4)	2	5	WT
15.		BATU	PPR BATU MUDA (BLOK A, B, C DAN D)	2	12	WT
16.	TITIWANGSA	SETIAWANGSA	SETAPAK RIA CONDO	6	24	WTK
17.			SKYWORLD ASCENDA RESIDENCE	2	9	WT
18.		TITIWANGSA	KAMPUNG BARU (KG MASJID 1)	10	27	WT
19.			KG BARU (FLAT PKNS)	2	7	WT
20.		WANGSA MAJU	SEK 2 WANGSA MAJU (BLOK G)	7	25	WT
21.			SEK 2 W/MAJU (BLOK D1-D17)	4	18	WT
22.			TAMAN DANAU KOTA (JALAN 9/23B - 15/23B)	2	13	WT
23.	PUTRAJAYA	PUTRAJAYA	PRESINT 5- PARCEL 5R3	2	10	WT
24.			PRESINT 8 PARCEL 4C	2	4	WT

Nota :

	: Lokaliti hotspot
	: Wabak baru pada minggu epid semasa
	: Wabak Tidak Terkawal
	: Wabak Tamat

Disediakan oleh: Cawangan Penyakit Bawaan Vektor Jabatan Kesihatan WP Kuala Lumpur dan Putrajaya
Disemak dan : Ketua Penolong Pengarah Kanan (Vektor)
disahkan oleh Jabatan Kesihatan WP Kuala Lumpur dan Putrajaya
Tarikh : 03 Disember 2017

TREND KES DENGGI MENGIKUT MINGGU EPID BAGI WILAYAH PERSEKUTUAN & PUTRAJAYA BAGI TAHUN 2016 DAN 2017 BAGI ME48/2017

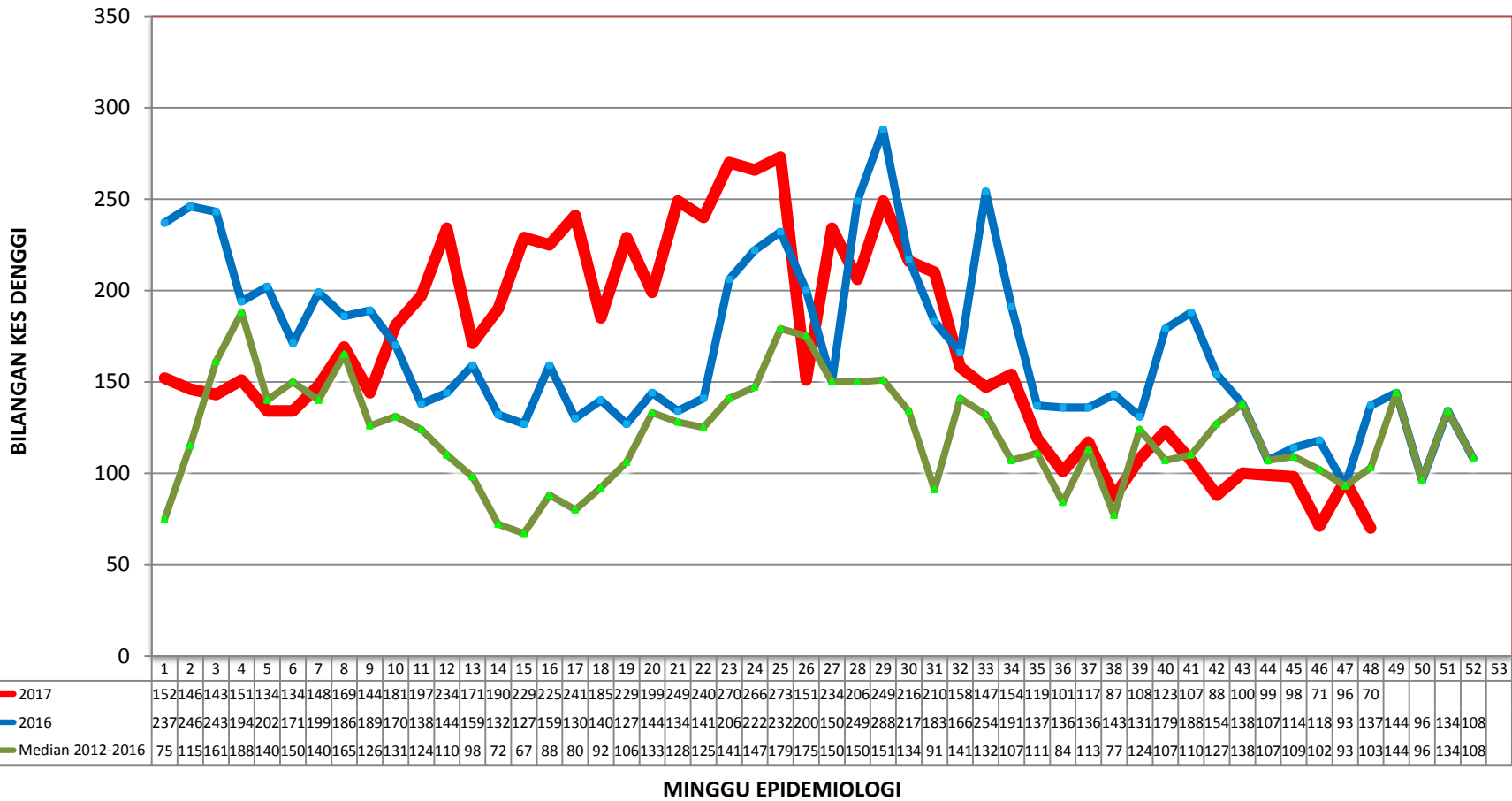

**TREN KUMULATIF WABAK, WTK/HOTSPOT DENGGI MENGIKUT MINGGU EPID
BAGI WILAYAH PERSEKUTUAN & PUTRAJAYA
BAGI TAHUN 2015, 2016 DAN 2017 BAGI ME 48/2017**

