

**SITUASI SEMASA**  
**PENYAKIT BAWAAN VEKTOR DI KUALA LUMPUR DAN PUTRAJAYA**  
 Bagi Minggu Epid 47/2017 (19.11.2017 – 25.11.2017)

**JADUAL 1: PERBANDINGAN KUMULATIF KES DENGGI KUALA LUMPUR DAN PUTRAJAYA  
 PADA MINGGU EPID 47/2017(2016 VS. 2017)**

Bil.	Zon	Jumlah Kes		Perbezaan Kes	Perbezaan (%)
		Sehingga ME47/2016	Sehingga ME47/2017		
1	KL	7,552 (17)	7,936 (18)	-156	-2.1%
2	Putrajaya	492 (1)	542 (1)	+50	+10.2%
Kuala Lumpur & Putrajaya		8,044 (18)	7,938 (19)	-106	-1.3%

Nota: ( ) Bilangan Kematian

Purata Kes Mingguan : 169

**JADUAL 2: KES DENGGI DILAPORKAN MENGIKUT PEJABAT KESIHATAN  
 PADA MINGGU EPID 47/2017**

Bil.	Pejabat Kesihatan	Parlimen	Jumlah Kes				Jumlah Kes Sehingga Minggu 47/2017	Peratus (%) Kes
			Minggu 46/2017 (12.11.2017-18.11.2017)		Minggu 47/2017 (19.11.2017-25.11.2017)			
1	Lembah Pantai	Lembah Pantai	8	11	9	26	1,165 (3)	14.7%
		Bkt Bintang	0		3			
		Seputeh	3		14			
2	Kepong	Segambut	7	17	5	12	1,450 (4)	18.3%
		Kepong	4		1			
		Batu	6		6			
3	Titiwangsa	Setiawangsa	7	18	8	25	2,036 (4)	25.6%
		Titiwangsa	4		8			
		Wangsa Maju	7		9			
4	Cheras	Cheras	8	23	12	27	2,746 (7)	34.6%
		Bdr Tun Razak	15		15			
5	Putrajaya	Putrajaya	2	2	6	6	541 (1)	6.8%
Kuala Lumpur & Putrajaya			71		96		7,938 (19)	

Nota: ( ) Bilangan Kematian

**JADUAL 3: KES DENGGI DI LAPORKAN PADA MINGGU EPID 47/2017**

Bil.	Pejabat Kesihatan	Bilangan Kes dan Kematian dilaporkan		Jumlah terkumpul kes denggi sehingga minggu Epid 47/2016	Jumlah terkumpul kes denggi sehingga minggu Epid 47/2017	Perbezaan peratus kenaikan/ Penurunan kes pada minggu epid 2016 dan 2017 (+/-)	Kadar insiden 2017
		Minggu 46/2017 (12/11 - 18/11/2017)	Minggu 47/2017 (19/11 - 25/11/2017)				
1	Lembah Pantai (311,760)	11	26	1,565 (5)	1,165 (3)	-25.5%	373
2	Kepong (571,560)	17	13	2,114 (1)	1,450 (4)	-31.4%	254
3	Titivangsa (450,320)	18	25	2,301 (5)	2,036 (4)	-11.5%	452
4	Cheras (398,360)	23	27	1,572 (6)	2,746 (7)	+74.7%	689
5	Putrajaya (85,500)	2	5	492 (1)	541 (1)	+9.9%	632
<b>Kuala Lumpur &amp; Putrajaya (1,817,500)</b>		<b>71</b>	<b>96</b>	<b>8,044 (18)</b>	<b>7,938 (19)</b>	<b>-1.3%</b>	<b>437</b>

Nota: Kadar Insiden (IR) bagi tahun 2016 adalah 458  
: ( ) Bilangan Kematian

**JADUAL 4: BILANGAN WABAK DENGGI  
DI KUALA LUMPUR DAN PUTRAJAYA PADA MINGGU EPID 47/2017**





Bil.	Pejabat Kesihatan	Bilangan Wabak Mengikut Minggu Epid 47/2017		Kumulatif Wabak Sehingga Minggu Epid 47/2017		Jumlah Wabak Sehingga Minggu 47/2017
		Wabak Terkawal	Wabak Tidak Terkawal ( )	Wabak Terkawal	Wabak Tidak Terkawal ( )	
1	CHERAS	10	2 (1)	296	87 (69)	383 (69)
2	KEPONG	2	0	166	4 (4)	170 (4)
3	LEMBAH PANTAI	4	0	126	3 (1)	129 (1)
4	TITIWANGSA	6	0	307	24 (20)	331 (20)
5	PUTRAJAYA	2	0	66	11 (7)	77 (7)
<b>JUMLAH</b>		<b>24</b>	<b>2</b>	<b>961</b>	<b>129 (101)</b>	<b>1,090 (101)</b>

Nota : 648 (64): Kumulatif bilangan lokaliti wabak  
: ( ) Bilangan lokaliti hotspot

**JADUAL 5: SENARAI LOKALITI WABAK DENGGI  
DI KUALA LUMPUR DAN PUTRAJAYA PADA MINGGU EPID 47/2017**

Bil	Pejabat Kesihatan	Parlimen	Lokaliti	Jum. Kes	Tempoh Wabak Berlaku (Hari)	Status
1.	CHERAS	BANDAR TUN RAZAK	BAYU TASIK CONDO 1	2	1	WB
2.			TAMAN TENAGA	2	3	WB
3.			VISTA TASIK	2	7	WT
4.			BANDAR SRI PERMAISURI(MENTARI CONDO)	2	5	WT
5.			TAMAN JAYA B (JLN 5,6,7,8 & LRG 5,6,7,8,9	2	3	WT
6.			PPR RAYA PERMAI	8	32	HS
7.			BAYU TASIK CONDO 2	6	13	WTK
8.			APPT SRI RAKYAT	4	11	WT
9.			JALAN JELAWAT (PANGSAPURI PUTRA SURIA RESIDENSI)	4	10	WT
10.		TAMAN MIDAH (MIDAH RIA CONDO)	2	4	WT	
11.		TAMAN MIDAH (FLAT MIDAH RIA BLOK 22)	5	15	WT	
12.		TAMAN MIDAH (PRIMA MIDAH HEIGHT)	4	12	WT	
13.	LEMBAH PANTAI	LEMBAH PANTAI	PANTAI HILLPARK ANDALUCIA	5	11	WT
14.		SEPUTEH	ABADI INDAH APARTMENT FASA 1(7&9)	2	1	WB
15.			PPR KG MUHIBBAH FASA 2B (BLOK G,H,I & J)	5	7	WT
16.			TAMAN SRI PETALING E1 (JLN SRI PETALING 12-18 & SBHG JLN SRI PETALING 2)	2	8	WT
17.	KEPONG	SEGAMPUT	MONT KIARA (HIJAUAN KIARA)	2	8	WT
18.		BATU	PPR BATU MUDA (BLOK A, B, C DAN D)	2	5	WT
19.	TITIWANGSA	SETIAWANGSA	SKYWORLD ASCENDA RESIDENCE	2	2	WT
20.			SETAPAK RIA CONDO	4	2	WT
21.		TITIWANGSA	KAMPUNG BARU (KG MASJID 1)	10	20	WT
22.		WANGSA MAJU	TAMAN DANAU KOTA (JALAN 9/23B - 15/23B)	2	6	WT
23.			SEK 2 WANGSA MAJU (BLOK G)	7	18	WT
24.			SEK 2 W/MAJU (BLOK D1-D17)	4	11	WT
25.	PUTRAJAYA	PUTRAJAYA	PRESINT 9 PUTRA HARMONI	2	7	WT
26.			PRESINT 5- PARCEL 5R3	2	3	WT

Nota :

	: Lokaliti hotspot
	: Wabak baru pada minggu epid semasa
	: Wabak Tidak Terkawal
	: Wabak Tamat

**Disediakan oleh:** Cawangan Penyakit Bawaan Vektor Jabatan Kesihatan WP Kuala Lumpur dan Putrajaya  
**Disemak dan :** Ketua Penolong Pengarah Kanan (Vektor)  
**disahkan oleh** Jabatan Kesihatan WP Kuala Lumpur dan Putrajaya  
**Tarikh :** 26 November 2017

## TREND KES DENGGI MENGIKUT MINGGU EPID BAGI WILAYAH PERSEKUTUAN & PUTRAJAYA BAGI TAHUN 2016 DAN 2017 BAGI ME47/2017

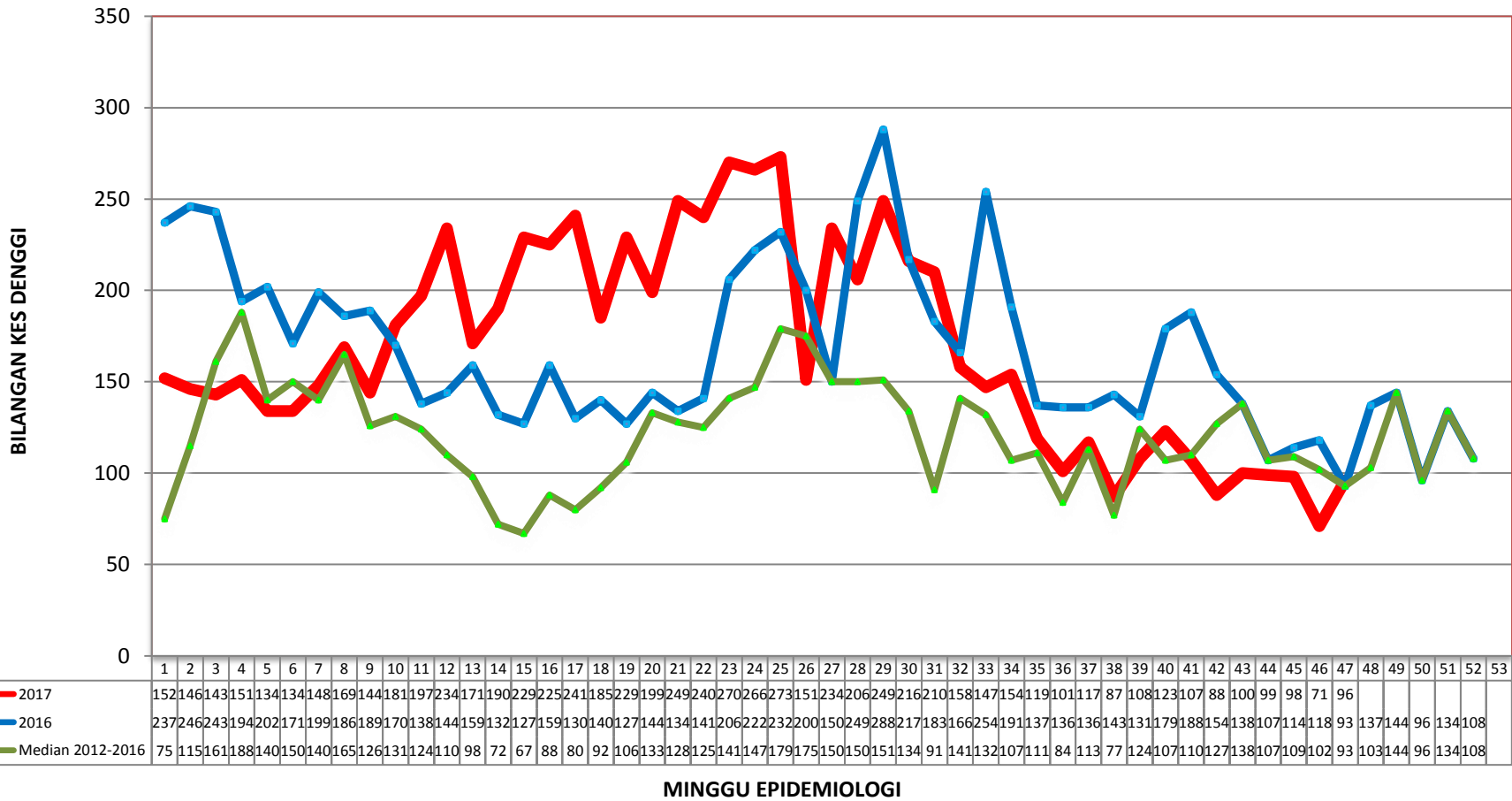

**TREN KUMULATIF WABAK, WTK/HOTSPOT DENGGI MENGIKUT MINGGU EPID  
BAGI WILAYAH PERSEKUTUAN & PUTRAJAYA  
BAGI TAHUN 2015, 2016 DAN 2017 BAGI ME 47/2017**

